

# Manual de la y el Funcionario de Casilla Especial

## Información sobre Elecciones Locales (Adenda)

Proceso Electoral 2017-2018





## CONSEJO GENERAL

MTRA. MARÍA DE LOURDES ROSAS MOYA  
CONSEJERA PRESIDENTE

LIC. JOSÉ ANTONIO GABRIEL MARTÍNEZ MAGAÑA  
MTRO. ANTONIO IGNACIO MATUTE GONZÁLEZ  
DR. JORGE MIGUEL VALLADARES SÁNCHEZ  
LIC. JORGE ANTONIO VALLEJO BUENFIL  
MTRA. MARÍA DEL MAR TREJO PÉREZ  
MTRA. DELTA ALEJANDRA PACHECO PUENTE

## CONSEJEROS(AS) ELECTORALES

MTRO. HIDALGO ARMANDO VICTORIA MALDONADO  
SECRETARIO EJECUTIVO

PARTIDOS POLÍTICOS CON REGISTRO  
PARTIDO ACCIÓN NACIONAL  
PARTIDO REVOLUCIONARIO INSTITUCIONAL  
PARTIDO DE LA REVOLUCIÓN DEMOCRÁTICA  
PARTIDO VERDE ECOLOGISTA DE MÉXICO  
PARTIDO DEL TRABAJO  
MOVIMIENTO CIUDADANO  
PARTIDO NUEVA ALIANZA  
MORENA  
PARTIDO ENCUENTRO SOCIAL

## JUNTA GENERAL EJECUTIVA

MTRA. MARÍA DE LOURDES ROSAS MOYA  
PRESIDENTA DE LA JUNTA GENERAL

MTRO. HIDALGO ARMANDO VICTORIA MALDONADO  
SECRETARIO EJECUTIVO

MTRA. ALMA ISABEL GONZÁLEZ HERRERA  
DIRECTORA EJECUTIVA DE CAPACITACIÓN  
ELECTORAL Y EDUCACIÓN CÍVICA

LIC. CHRISTIAN ROLANDO HURTADO CAN  
DIRECTOR EJECUTIVO DE ORGANIZACIÓN ELECTORAL  
Y PARTICIPACIÓN CIUDADANA

C.P. ISELA MARIBEL GAMBOA BERDUGO  
DIRECTORA EJECUTIVA DE ADMINISTRACIÓN

LIC. BERNARDO CANO GONZÁLEZ  
DIRECTOR JURÍDICO

LIC. CARLOS ALBERTO DZIB PECH  
TITULAR DE LA UNIDAD TÉCNICA DE LO CONTENCIOSO  
ELECTORAL

C.P. JORGE A. MIMENZA OROSA  
TITULAR DE LA UNIDAD TÉCNICA DE FISCALIZACIÓN

ÓRGANO INTERNO DE CONTROL  
C.P. WILBERT ARTURO SALAZAR DURÁN  
TITULAR DE ÓRGANO INTERNO DE CONTROL

# Contenido

I.	Información básica .....	1
	¿Qué es la jornada electoral? .....	1
	¿Qué cargos se elegirán a nivel local? .....	1
II.	Participantes en la Jornada Electoral .....	2
	¿Quiénes participan en la jornada electoral? .....	2
	Material electoral .....	3
III.	Preparación e instalación de la casilla .....	3
	¿Cómo se instala la casilla? .....	3
IV.	Votación .....	4
	¿Qué pasos hay que seguir para recibir los votos? .....	4
	¿Qué hacer en caso de no poder utilizar el equipo de computo que contiene el sistema? .....	4
	¿A qué hora se cierra la votación? .....	9
V.	Conteo de los votos y llenado del acta .....	13
	¿Cómo se clasifican los votos? .....	13
	¿Cómo se llenan las actas de escrutinio y cómputo .....	15
VI.	Integración del expediente de casilla y de los paquetes electorales .....	35
	¿Cómo se integran las bolsas y los paquetes electorales de las elecciones locales? .....	35
VII.	Publicación de resultados y clausura de la casilla .....	45
	¿Cómo se realiza la publicación de resultados? .....	45
	¿Quién entrega los paquetes electorales al Consejo Municipal del Instituto Electoral y de Participación Ciudadana de Yucatán (IEPAC)? .....	47
	<b>RECOMENDACIONES PARA EL LLENADO DE LA DOCUMENTACIÓN ELECTORAL .....</b>	<b>48</b>

# I. Información básica

## ¿Qué es la jornada electoral?

Es el día en el que las y los ciudadanos mexicanos votamos para elegir a nuestros representantes y gobernantes.



## ¿Qué cargos se elegirán a nivel local?

En Yucatán, elegiremos los siguientes cargos de elección popular:



Las y los candidatos a la Gobernatura, diputaciones y ayuntamientos de la elección local pueden ser propuestos por un partido político o varios partidos en candidatura común.

Actualmente en Yucatán no hay partidos políticos locales.

También puede haber candidatos/as independientes. Los nombres de los candidatos/as independientes aparecen al final de las boletas.

## II. Participantes en la Jornada Electoral

### ¿Quiénes participan en la jornada electoral?

Las y los ciudadanos participan de diferentes maneras en la elección:

**Electoras y electores**



**Funcionarias y Funcionarios**



**Representantes de Partido Político y Candidato/a independiente**



**Observadoras y observadores electorales**



**Operadores/as de equipo de cómputo**



**Otras personas participantes**



## MATERIAL ELECTORAL

En el **Manual de la y el Funcionario de Casilla Especial** se indica la documentación y el material que días antes de la Jornada Electoral se entrega a las y los **presidentes** de casilla

El material para cada elección se distingue por su color, que serán los siguientes:



## III. Preparación e instalación de la casilla

### ¿Cómo se instala la casilla?

Una vez que se realizaron todas las actividades para la instalación de la casilla:

#### 2o. secretario/a:

Llena los datos de identificación de casilla en el Acta de la Jornada Electoral. Para llenar el espacio de **distrito electoral local**, toma el dato del nombramiento.

El número de tu distrito local es: \_\_\_\_\_

### Recuerda que...

El **1er. secretario/a** llena el acta de las elecciones federales y el **2o. secretario/a** el acta de las elecciones locales.



Para el llenado del apartado de “Instalación de la casilla” del Acta de la Jornada Electoral, sigue los pasos que se detallan en el apartado de “Preparación e instalación de la casilla” del **Manual de la y el funcionario de casilla especial**.

## IV. Votación

### ¿Qué pasos hay que seguir para recibir los votos?

En el **Manual de la y el Funcionario de Casilla Especial** se detallan los pasos a seguir para recibir los votos de las elecciones federales y locales con apoyo del equipo de cómputo.

#### Recuerda que...

Quando el elector sólo pueda votar por diputados/as de representación proporcional, el presidente/a coloca el sello "REPRESENTACIÓN PROPORCIONAL" antes de entregar la boleta.



### ¿Qué hacer en caso de no poder utilizar el equipo de cómputo que contiene el sistema?

Si por alguna causa no es posible utilizar el equipo de cómputo que cuenta con el sistema, la recepción de la votación se debe realizar de forma manual, de acuerdo a lo siguiente:

Con equipo de cómputo adicional, con el Disco Compacto que contiene la "Relación de formatos de credenciales robadas, credenciales duplicadas y credenciales de ciudadanos suspendidos de sus derechos políticos por resolución judicial" y en el "Listado Nominal de Electores residentes en el extranjero"

#### Paso 1

##### Presidente/a

Revisa en la credencial del ciudadano si pertenece a Yucatán.





- Si la credencial para Votar no pertenece a Yucatán, le indica al elector/a que **no puede votar** en las elecciones locales. Solo puede votar en las elecciones federales, de acuerdo con lo indicado en el **Manual de la y el Funcionario de Casilla Especial**.
- Si la credencial para Votar corresponde a la misma sección en la que se instaló la casilla especial, le indica al elector/a que **no puede votar** ahí lo invita a que acuda a la casilla que le corresponde.

El estado en el que se instalará tu casilla es Yucatán y tiene la clave **31**: la sección es \_\_\_\_\_.

## Paso 2

Si la credencial del ciudadano/a corresponde a Yucatán, el **presidente/a** le entrega la credencial al **operador del equipo de cómputo**.

## Paso 3

### Operador del equipo de cómputo

Con apoyo del equipo de cómputo adicional, busca el número de OCR en la “Relación de formatos de credenciales robados, credenciales duplicadas y credenciales de ciudadanos suspendidos de sus derechos políticos por resolución judicial” y en el “Listado Nominal de Electores Residentes en el extranjero”.



### Paso 3.1

El operador del equipo de cómputo muestra la pantalla de la computadora con el resultado de la consulta:

- Si los datos **aparecen** en la relación, el presidente/a revisa junto con el elector/a que la clave de elector y el OCR sean iguales a los que aparecen en la credencial y si es el caso **no se le permite votar**.

El presidente tomando en cuenta la causa que aparece en la pantalla, explica al elector por qué no puede votar.

- Si los datos del elector/a **NO** se localizaron en la relación, **SI PUEDE VOTAR**.

## Paso 4

Una vez que el **presidente/a** se aseguró que el ciudadano/a puede votar con la credencial que presenta, en la elección de diputaciones locales determina el o los principios por los que tiene derecho a hacerlo.

1. Si el elector/a es de Yucatán, busca en la credencial el número de sección:
  - a) Si es de la misma sección en la que se instaló la casilla, se le indica que no puede votar ahí y lo invita a que acuda a la casilla que le corresponde.
2. Si la credencial es de Yucatán, el presidente le entrega la boleta para la elección de Gubernatura.
3. Si es de otra sección, busca el número en el “Catalogo de secciones del distrito local” para determinar los principios por los que puede votar:
  - a) Si la sección está en el catálogo, significa que es del mismo distrito en el que se ubica la casilla y puede votar, además de Gubernatura, por diputaciones de mayoría relativa y representación proporcional, el presidente/a le entrega la boleta de diputados locales.
4. Si la sección no aparece en el catálogo, pero es de Yucatán:
  - a) El elector/a puede votar además de Gubernatura, por diputaciones de representación proporcional; el presidente/a marca la boleta con el sello **“REPRESENTACIÓN PROPORCIONAL”** y la entrega al elector.
5. Si es del municipio donde se instaló la casilla especial, el **presidente/a** también le entrega la boleta para la elección de ayuntamiento



**Si la credencial no es de Yucatán no podrá votar en las elecciones locales.**

En la siguiente tabla se muestra en forma resumida el o los principios por los que puede votar un elector/a de acuerdo con el lugar donde se encuentre dentro del territorio **estatal**.

El elector/a se encuentra		Puede Votar			
Fuera de su	Pero dentro de	Gubernatura	Diputaciones MR y RP	Diputaciones Solo RP	Ayuntamientos
Sección	Distrito y Municipio	✓	✓		✓
Sección y Distrito*	Municipio	✓		✓	✓
Sección y Municipio	Distrito	✓	✓		
Distrito y Municipio	Entidad	✓		✓	
Entidad	NO PUEDE VOTAR EN LAS ELECCIONES LOCALES				

\* Solo en el Municipio de Mérida

### Recuerda que...

Las boletas para diputaciones se sellan únicamente cuando el elector vota por el principio de Representación Proporcional



#### Paso 5

##### Presidente/a

Entrega al **2do. secretario/a** la credencial para que copie en el **Acta de Electores en Tránsito** el nombre, clave de elector, sección.

Además, en la elección de diputados le indica el o los principios por los que el elector/a tiene derecho a votar, para que lo marque en el Acta de Electores en Tránsito, de acuerdo a lo siguiente:

- En caso de que tenga derecho a votar por MR y RP, marca con una X en la columna correspondiente a Mayoría Relativa.
- Si el elector/a tiene derecho a votar únicamente por RP, marca con una X en la columna correspondiente a Representación Proporcional.

#### Paso 6

##### Presidente/a

Desprende de los talones una boleta de cada elección por las que puede votar el elector/a y se las entrega. El elector/a se dirige al cancel para marcar sus boletas con libertad y en secreto y enseguida deposita sus votos en las urnas correspondientes.

Se continúa con los pasos señalados en el Manual para la y el Funcionario de Casilla Especial.



## ¿A qué hora se cierra la votación?

Como indica el **Manual de la y el Funcionario de Casilla Especial**, la votación se declara cerrada:

Antes de las  
6:00 p.m.



Solo puede cerrarse antes de las 6:00 p.m. cuando se hayan terminado las boletas de alguna elección.

A las 6:00 p.m.



Se declara cerrada la votación a las 6:00 p.m. siempre y cuando no haya electores/as formados para votar.

Después de las  
6:00 p.m.



Únicamente puede permanecer abierta después de las 6:00 p.m. si todavía hay electores/as formados para votar. Se cierra una vez que votaron quienes estaban formados a las 6:00 p.m.

Cerrada la votación, el **2o. secretario/a** llena el apartado “Cierre de la votación” del Acta de la Jornada Electoral de las elecciones locales del Estado de Yucatán.



**EN EL SIGUIENTE EJEMPLO se muestra el llenado del Acta de la Jornada Electoral.**



# PROCESO ELECTORAL ACTA DE LA JORNADA

ESCRIBA FUERTE EN EL ACTA CON PLUMA NEGRA, PARA QUE TODAS LAS COPIAS SE PUEDAN LEER Y SIGA CADA UNA DE LAS INSTRUCCIONES.

**1** COPIE Y ANOTE LA INFORMACIÓN DEL NOMBRAMIENTO QUE HACE REFERENCIA A SUS FUNCIONES:  
ENTIDAD FEDERATIVA: Yucatán

DISTRITO ELECTORAL LOCAL: 01 SECCIÓN: 0 4 3 3  
(Con número)  
MUNICIPIO: Mérida

TIPO DE CASILLA				
<input type="checkbox"/> BÁSICA	<input type="checkbox"/> CONTIGUA	<input type="checkbox"/> EXTRA ORDINARIA	<input type="checkbox"/> EXTRA ORDINARIA CONTIGUA	<input checked="" type="checkbox"/> 01
(Marque con "X")	(Escriba el número)	(Escriba el número)	(Escriba el número)	(Escriba el número)

## INSTALACIÓN DE LA CASILLA

**2** LA CASILLA SE INSTALÓ EN: Calle 18 num. 112 entre 23 y 25 col. Chuminópolis  
(Escriba la calle, número, colonia, localidad o lugar)  
Y SU INSTALACIÓN EMPEZÓ A LAS: 7:30 A.M. DEL DÍA 1 DE JULIO DE 2018.  
(Con número)  
SI LA CASILLA SE INSTALÓ EN UN LUGAR DIFERENTE AL APROBADO POR EL CONSEJO DISTRITAL, EXPLIQUE LAS CAUSAS: \_\_\_\_\_

**3** ESCRIBA EL NOMBRE DE LAS Y LOS FUNCIONARIOS DE MESA DIRECTIVA DE CASILLA, MARQUE CON "X" SI LA O EL FUNCIONARIO SE

CARGO	DE LA FILA	NOMBRES	FIRMAS
PRESIDENTE/A		Lourdes Muñoz López	<i>Lourdes Muñoz</i>
1er. SECRETARIO/A		José Roberto Reyes Juárez	<i>José Roberto Reyes Juárez</i>
2o. SECRETARIO/A		Leticia Jiménez Robles	<i>Leticia Jiménez Robles</i>
1er. ESCRUTADOR/A		Raúl Arturo Romero Hernández	<i>Raúl Arturo Romero Hernández</i>
2o. ESCRUTADOR/A		Elena Peña Salcedo	<i>Elena Peña Salcedo</i>
3er. ESCRUTADOR/A		Israel Huerta González	<i>Israel Huerta González</i>

**4** CUENTE DE UNA EN UNA EL TOTAL DE BOLETAS RECIBIDAS Y ANOTE LA CANTIDAD:

GUBERNATURA 7 5 0 Setecientos cincuenta  
(Con número) (Con letra)  
DIPUTACIONES LOCALES 7 5 0 Setecientos cincuenta  
(Con número) (Con letra)  
AYUNTAMIENTO 7 5 0 Setecientos cincuenta  
(Con número) (Con letra)

**5** ESCRIBA EL NÚMERO DE LOS FOLIOS INICIAL Y FINAL DE LAS BOLETAS DE LAS ELECCIONES PARA LA GUBERNATURA, LAS

GUBERNATURA	DEL NÚMERO: IEPAC- <u>131979</u> AL NÚMERO: IEPAC- <u>132728</u>	DEL NÚMERO: IEPAC- [ ] AL NÚMERO: IEPAC- [ ]
DIPUTACIONES LOCALES	DEL NÚMERO: IEPAC- <u>131979</u> AL NÚMERO: IEPAC- <u>132728</u>	DEL NÚMERO: IEPAC- [ ] AL NÚMERO: IEPAC- [ ]
AYUNTAMIENTO	DEL NÚMERO: IEPAC- <u>131979</u> AL NÚMERO: IEPAC- <u>132728</u>	DEL NÚMERO: IEPAC- [ ] AL NÚMERO: IEPAC- [ ]

**6** ESCRIBA EL TOTAL DE LAS Y LOS ELECTORES QUE ESTÁN EN LA LISTA NOMINAL:

0 0 0 Cero  
(Con número) (Con letra)

**7** ESCRIBA EL TOTAL DE LAS Y LOS ELECTORES QUE ESTÁN EN LA LISTA QUE CONTIENE LAS RESOLUCIONES DEL TRIBUNAL ELECTORAL (LISTA NOMINAL ADICIONAL), SÓLO EN CASO DE HABERLA RECIBIDO, SI NO LA RECIBIÓ ESCRIBA CEROS.

0 0 0 Cero  
(Con número) (Con letra)

**8** ¿ALGUNA O ALGÚN REPRESENTANTE DE PARTIDO POLÍTICO Y DE CANDIDATURA INDEPENDIENTE FIRMÓ O SELLÓ LAS BOLETAS?

MARQUE CON "X" LA O EL REPRESENTANTE QUE FIRMÓ O SELLÓ LAS BOLETAS:



**9** CUANDO LAS URNAS FUERON ARMADAS ANTE LAS Y LOS FUNCIONARIOS Y LAS Y LOS REPRESENTANTES DE LOS PARTIDOS POLÍTICOS Y DE CANDIDATURAS INDEPENDIENTES PRESENTES, LA O EL PRESIDENTE:

¿COMPROBÓ QUE LAS URNAS ESTABAN VACÍAS?  NO  ¿COLOCÓ LAS URNAS A LA VISTA DE TODAS LAS PERSONAS?  NO   
(Marque con "X") (Marque con "X")

**10** ¿SE PRESENTARON INCIDENTES DURANTE LA INSTALACIÓN DE LA CASILLA?  SI  NO DESCRIBA BREVEMENTE: \_\_\_\_\_  
(Marque con "X")

EN SU CASO, SE ESCRIBIERON EN 0 HOJA(S) DE INCIDENTES, MISMA(S) QUE SE ANEXA(N) A LA PRESENTE ACTA.  
(Con número)

1

# EL LOCAL 2017-2018 ACTA ELECTORAL

11 ESCRIBA LOS NOMBRES DE LAS Y LOS REPRESENTANTES DE LOS PARTIDOS POLÍTICOS Y DE CANDIDATURAS INDEPENDIENTES PRESENTES, MARQUE SI ES LA O EL PROPIETARIO(P) O SUPLENTE(S) Y ASEGÚRESE QUE FIRMEN EN SU TOTALIDAD EN LA INSTALACIÓN DE LA CASILLA, MARQUE CON "X" SI FIRMÓ BAJO PROTESTA.

PARTIDO/CANDIDATURA	NOMBRES	Marque con "X"		FIRMAS	Marque con "X" SI FIRMÓ BAJO PROTESTA	NOMBRES	Marque con "X"		FIRMAS	Marque con "X" SI FIRMÓ BAJO PROTESTA
		P	S				P	S		
●	Rebeca Sarmiento Pineda	X		<i>[Firma]</i>						
■	Jesús Pérez Chan	X		<i>[Firma]</i>						
◆	Soledad Carrera Puch	X		<i>[Firma]</i>						
+	Daniel Hernández Cab	X		<i>[Firma]</i>						
●	Mónica Suárez Villegas	X		<i>[Firma]</i>						
☀	Martín Palma Balio	X		<i>[Firma]</i>						
●	Lorena Morales Granier	X		<i>[Firma]</i>						
★	Andrés Pineda Pech	X		<i>[Firma]</i>						
▲	Carmen Ruiz Larios	X		<i>[Firma]</i>						
CANDIDATURA INDEPENDIENTE 1	Luis Rivera Márquez	X		<i>[Firma]</i>						
CANDIDATURA INDEPENDIENTE 2	Diana Sánchez Patiño	X		<i>[Firma]</i>						

SI ALGUNA O ALGÚN REPRESENTANTE FIRMÓ BAJO PROTESTA, ESCRIBA EL PARTIDO POLÍTICO O CANDIDATURA INDEPENDIENTE Y LA RAZÓN:

12 LA VOTACIÓN INICIÓ A LAS 8 : 0 5 A.M.

### CIERRE DE LA VOTACIÓN

13 LA VOTACIÓN TERMINÓ A LAS 6 : 1 0 P.M. PORQUE: (Marque con "X")

- ANTES DE LAS 6 P.M. YA HABÍA VOTADO TODO EL ELECTORADO DE LA LISTA NOMINAL.
- DESPUÉS DE LAS 6 P.M. AÚN HABÍA ELECTORADO PRESENTE EN LA CASILLA.
- A LAS 6 P.M. YA NO HABÍA ELECTORADO EN LA CASILLA.
- SE SUSPENDIÓ DEFINITIVAMENTE LA VOTACIÓN.

14 ¿SE PRESENTARON INCIDENTES DURANTE EL DESARROLLO DE LA VOTACIÓN?

- SÍ  NO (Marque con "X")
- ¿DURANTE EL CIERRE DE LA VOTACIÓN?  SÍ  NO (Marque con "X")

DESCRIBA BREVEMENTE:

EN SU CASO, SE ESCRIBIERON EN 0 HOJA(S) DE INCIDENTES. (Con número) (MARQUE CON "X" SI SE APLICÓ LA LEY DE LA CASILLA)

15 ESCRIBA EL NOMBRE DE LAS Y LOS FUNCIONARIOS DE MESA DIRECTIVA DE CASILLA Y ASEGÚRESE QUE FIRMEN EN SU TOTALIDAD QUIENES ESTÁN PRESENTES EN EL CIERRE DE LA VOTACIÓN:

CARGO	NOMBRES	FIRMAS
PRESIDENTE/A	Lourdes Muñoz López	<i>[Firma]</i>
1er. SECRETARIO/A	José Roberto Reyes Juárez	<i>[Firma]</i>
2o. SECRETARIO/A	Leticia Jiménez Robles	<i>[Firma]</i>
1er. ESCRUTADOR/A	Raúl Arturo Romero Hernández	<i>[Firma]</i>
2o. ESCRUTADOR/A	Elena Peña Salcedo	<i>[Firma]</i>
3er. ESCRUTADOR/A	Israel Huerta González	<i>[Firma]</i>

16 ESCRIBA LOS NOMBRES DE LAS Y LOS REPRESENTANTES DE LOS PARTIDOS POLÍTICOS Y DE CANDIDATURAS INDEPENDIENTES PRESENTES, MARQUE CON "X" SI ES LA O EL PROPIETARIO (P) O SUPLENTE(S) Y ASEGÚRESE QUE FIRMEN EN SU TOTALIDAD EN EL CIERRE DE LA VOTACIÓN. MARQUE CON "X" SI FIRMÓ BAJO PROTESTA:

PARTIDO/CANDIDATURA	NOMBRES	Marque con "X"		FIRMAS	Marque con "X" SI FIRMÓ BAJO PROTESTA	NOMBRES	Marque con "X"		FIRMAS	Marque con "X" SI FIRMÓ BAJO PROTESTA
		P	S				P	S		
●	Rebeca Sarmiento Pineda	X		<i>[Firma]</i>						
■	Jesús Pérez Chan	X		<i>[Firma]</i>						
◆	Soledad Carrera Puch	X		<i>[Firma]</i>						
+	Daniel Hernández Cab	X		<i>[Firma]</i>						
●	Mónica Suárez Villegas	X		<i>[Firma]</i>						
☀	Martín Palma Balio	X		<i>[Firma]</i>						
●	Lorena Morales Granier	X		<i>[Firma]</i>						
★	Andrés Pineda Pech	X		<i>[Firma]</i>						
▲	Carmen Ruiz Larios	X		<i>[Firma]</i>						
CANDIDATURA INDEPENDIENTE 1	Luis Rivera Márquez	X		<i>[Firma]</i>						
CANDIDATURA INDEPENDIENTE 2	Diana Sánchez Patiño	X		<i>[Firma]</i>						

SI ALGUNA O ALGÚN REPRESENTANTE FIRMÓ BAJO PROTESTA, ESCRIBA EL PARTIDO POLÍTICO O CANDIDATURA INDEPENDIENTE Y LA RAZÓN:

17 ESCRIBA EN EL RECUADRO CORRESPONDIENTE EL NÚMERO DE ESCRITOS DE INCIDENTES QUE LAS Y LOS REPRESENTANTES DE LOS PARTIDOS POLÍTICOS Y DE CANDIDATURAS INDEPENDIENTES HAYAN PRESENTADO DURANTE LA VOTACIÓN Y MÉTALOS EN LA BOLSA DE EXPEDIENTE DE LA ELECCIÓN PARA LA GUBERNATURA.

18 UNA VEZ LLENADA Y FIRMADA EL ACTA, META EL ORIGINAL EN LA BOLSA DE EXPEDIENTE DE CASILLA DE LA ELECCIÓN PARA LA GUBERNATURA; META LA PRIMERA COPIA EN LA BOLSA DE EXPEDIENTE DE CASILLA DE LA ELECCIÓN PARA LAS DIPUTACIONES LOCALES; META LA SEGUNDA COPIA EN LA BOLSA DE EXPEDIENTE DE LA ELECCIÓN PARA EL AYUNTAMIENTO Y ENTREGUE COPIA LEGIBLE A LAS Y LOS REPRESENTANTES DE LOS PARTIDOS POLÍTICOS Y DE CANDIDATURAS INDEPENDIENTES PRESENTES, SEGÚN EL ORDEN DE REGISTRO. EN CASO DE QUE ALGUNA O ALGÚN REPRESENTANTE DE PARTIDO POLÍTICO O DE CANDIDATURA INDEPENDIENTE SOLICITE TOMAR UNA FOTOGRAFÍA DEL ORIGINAL DEL ACTA, USTED DEBE PERMITIRSELO.

SE LEVANTA LA PRESENTE ACTA CON FUNDAMENTO EN LOS ARTÍCULOS 192, 267, 269, 270, 271, 272, 283 Y 284 DE LA LEY DE INSTITUCIONES Y PROCEDIMIENTOS ELECTORALES DEL ESTADO DE YUCATÁN.





## V. Conteo de los votos y llenado del acta

### CONTEO DE LOS VOTOS

Para llevar a cabo el procedimiento de clasificación de los votos, el “Manual de la y el Funcionario de Casilla Especial” indica qué son:

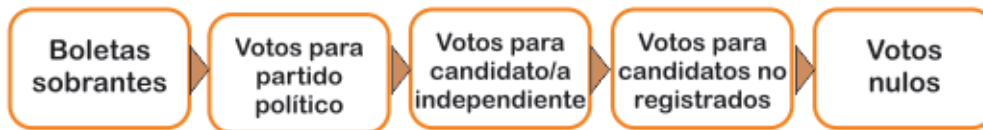

En Yucatán existe la figura de candidatura común.

#### Votos para candidatura común

Se presenta cuando dos o más partidos políticos postulan a un mismo candidato, pero en la boleta cada partido político conserva su propio emblema.

Para el siguiente ejemplo los partidos: círculo, cuadrado y rombo postularon una candidatura común.

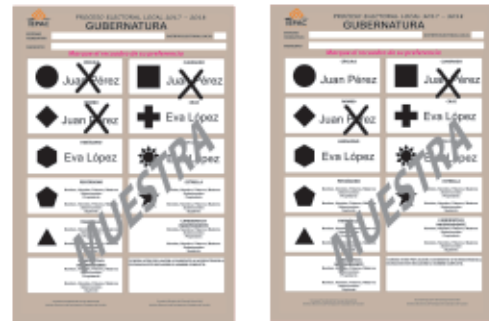

### ¿Cómo se clasifican los votos?

Una vez llenadas y firmado el apartado de “Cierre de la votación” del Acta de la Jornada Electoral, los funcionarios/as de casilla empiezan las actividades para obtener los resultados de cada elección.

El conteo de votos de las elecciones federales y locales se realiza simultáneamente, iniciando al mismo tiempo con la de la Presidencia y la elección de la Gubernatura.

El orden para la clasificación y conteo de votos de las elecciones locales, es:

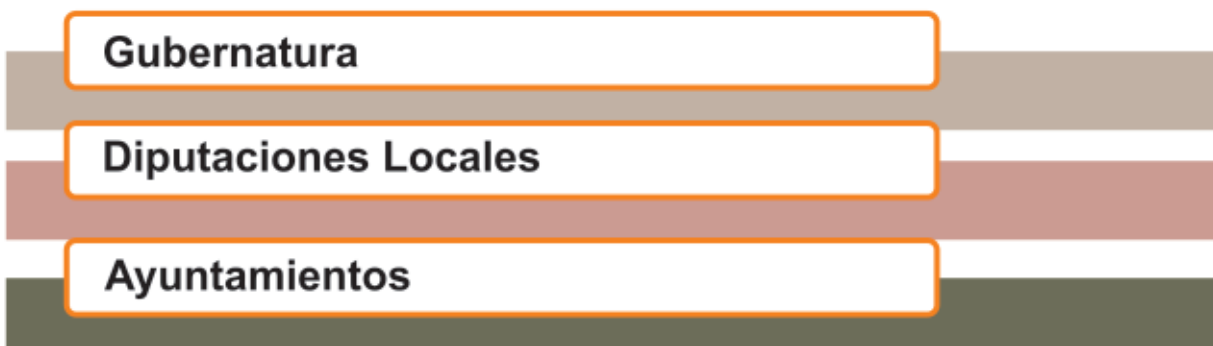

Para evitar errores en el llenado de las actas, es importante primero se llene todo el cuadernillo para hacer operaciones.

### Recuerda que...

El **2o. secretario/a** y el **3er. escrutador/a** realizan la clasificación y el conteo de los votos de las elecciones locales, al mismo tiempo que sus compañeros/as realizan lo que corresponde a las elecciones federales.



El cuadernillo indica el orden en que se debe realizar el escrutinio y cómputo, para las elecciones locales:

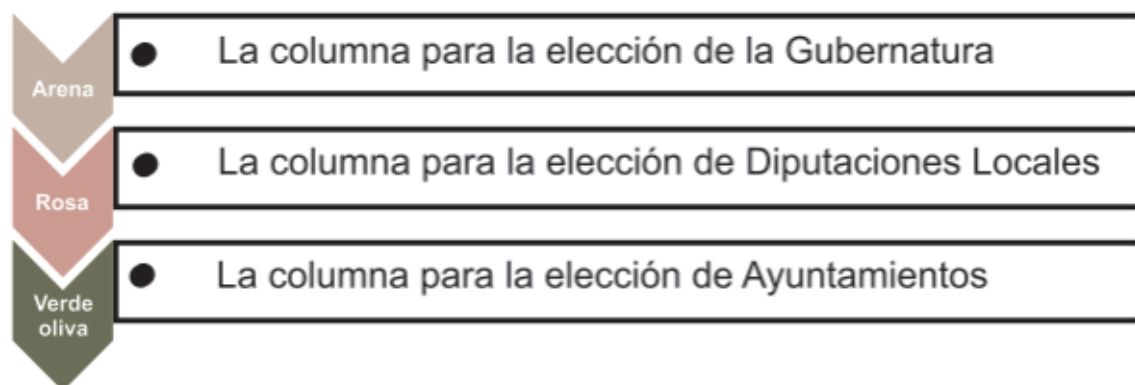

Para llevar a cabo la clasificación y conteo de los votos se realizan los pasos explicados en el **Manual de la y el Funcionario de Casilla Especial**.

#### Paso 1

##### **2o. secretario/a:**

Cancela las boletas sobrantes de todas las elecciones locales, con dos líneas diagonales.

#### Paso 2

##### **Operador/a del equipo de cómputo:**

Indica al presidente el número de ciudadanos que votaron para cada elección local que están registrados en el Acta de Electores en Tránsito, para que el **2o. Secretario/a** lo anote en el cuadernillo para hacer operaciones.

##### **1er. escrutador/a: (en su caso)**

Cuenta en el Acta de Electores en Tránsito el número de ciudadanos que votaron por cada elección.

#### Paso 3

##### **2o. secretario/a:**

Anota los resultados de boletas sobrantes y personas que votaron en el cuadernillo para hacer operaciones, tal como lo indica el **Manual de la y el Funcionario de Casilla Especial**.

El **2o. secretario/a** y el **3er. escrutador/a** inician la clasificación y conteo de votos de la elección de la Gobernatura y realizan los mismos pasos que se explican para clasificar y

contar los votos para la Presidencia de los Estados Unidos Mexicanos señalados en el **Manual de la y el Funcionario de Casilla Especial**.

El **2o. secretario/a** con apoyo del **3er. escrutador** continúa con la clasificación y conteo de los votos de la elección de diputaciones locales y, al terminar, con la de ayuntamientos.

**Recuerda que...**  
Se recomienda que el **2o. secretario/a** vaya leyendo en voz alta las indicaciones del cuademillo.



Para dar inicio con la siguiente elección, el **presidente/a**: Abre la urna de la elección de diputaciones locales (Mayoría Relativa y Representación Proporcional), saca los votos y muestra a las y los presentes que quedó vacía.

**Separan los votos que tienen el sello Representación Proporcional.**

Clasifican los votos que no tienen sello, que son los de Mayoría Relativa, siguiendo el procedimiento de la elección de la Gubernatura.

Después se clasifican los votos de diputaciones locales que tienen el sello de "Representación Proporcional" clasificándolos por partido político, candidatos/as no registrados/as y votos nulos.



**Recuerda que...**  
En elecciones de Representación Proporcional no hay candidatura común ni candidaturas independientes.

1. En caso que durante la clasificación y el conteo de los votos se encuentren votos de las elecciones locales de un cargo local que no corresponde, se separa para contarse en la elección respectiva.
2. Si se encuentran votos de las elecciones federales se entregan al presidente/a para que se cuenten en la elección que corresponda.

## ¿Cómo se llenan las actas de escrutinio y cómputo?

### Paso 1

#### 2o. secretario/a:

Una vez que se termine el llenado y la revisión de los datos anotados en todo el cuademillo para hacer operaciones de las elecciones locales, copia los resultados en las actas de escrutinio y cómputo de cada elección.



## Paso 2

### 2o. secretario/a:

Pide a los representantes y a las y los funcionarios presentes que firmen las actas de escrutinio y cómputo.

## Paso 3

### 2o. secretario/a

Entrega a los representantes de partido político y candidato/a independiente copia de las actas de escrutinio y cómputo de cada elección.

La entrega de las copias legibles se hace de acuerdo con el orden en que las y los representantes aparecen en el recibo. Las y los representantes pueden sacar fotografías de los originales de las actas de escrutinio y cómputo.

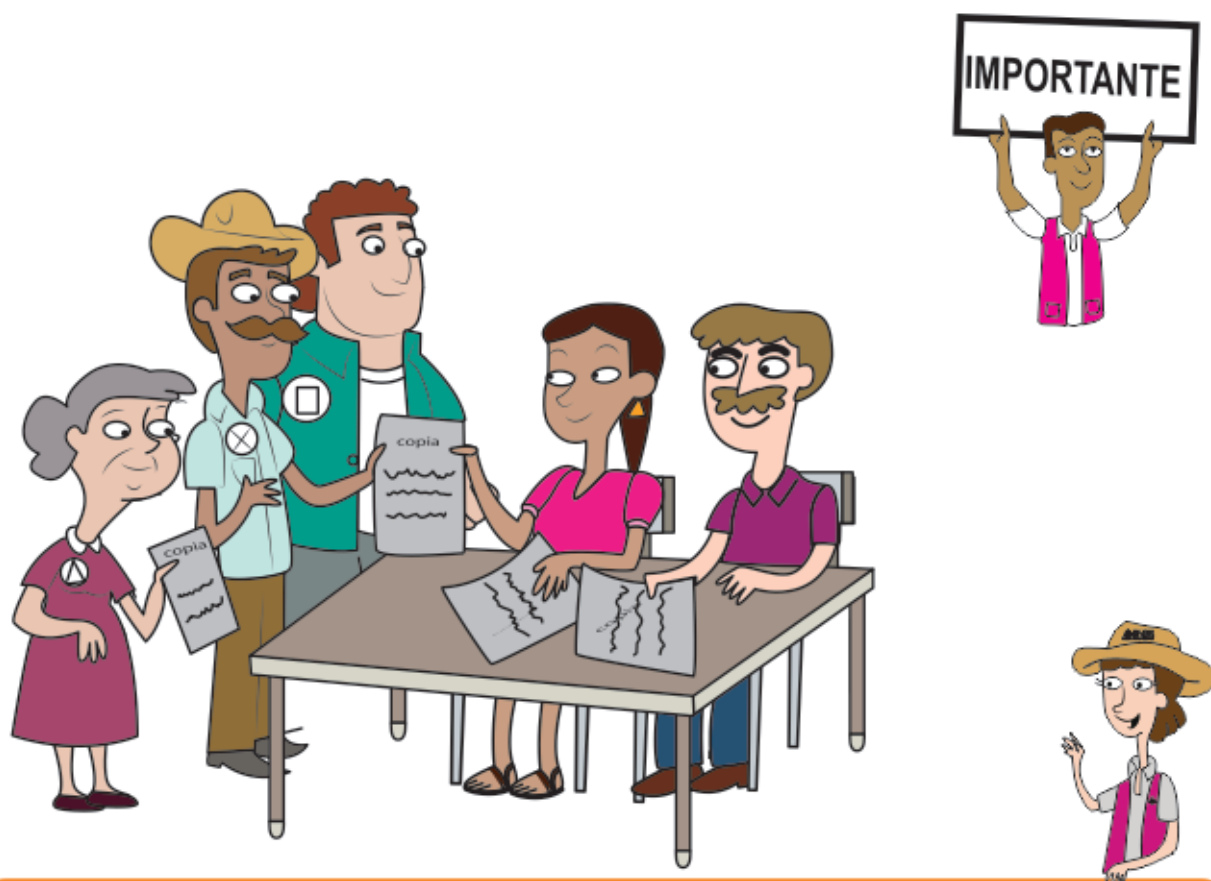

EN EL SIGUIENTE EJEMPLO se muestra el llenado del Cuadernillo para hacer Operaciones de Escrutinio y Cómputo y del Acta de Escrutinio y Cómputo de la elección para la Gubernatura.



## CUADERNILLO PARA HACER LAS OPERACIONES DE ESCRUTINIO Y CÓMPUTO PARA CASILLAS ESPECIALES

### OPERACIONES DE ESCRUTINIO Y CÓMPUTO POR EL PRINCIPIO DE MAYORÍA RELATIVA

**Este cuadernillo debe ser llenado por la o el secretario de mesa directiva de casilla.**

El cuadernillo debe llenarse en el siguiente orden:

- 1 La columna color arena de la elección para la **Gubernatura** de todas las hojas.
- 2 La columna color rosa de la elección para las **Diputaciones Locales**.
- 3 La columna color verde correspondiente a la elección para los **Ayuntamientos**.

1 ELECCIÓN PARA LA  
**GUBERNATURA**

2 ELECCIÓN PARA LAS  
**DIPUTACIONES  
LOCALES**

3 ELECCIÓN PARA LOS  
**AYUNTAMIENTOS**

Cuando termine de llenar y revisar los datos de las tres elecciones de este cuadernillo, cópielos en los apartados correspondientes a las **Actas de escrutinio y cómputo de casilla** siguiendo el siguiente orden: **Gubernatura, Diputaciones Locales y Ayuntamientos.**

Llene los datos de la casilla con letra legible:

**ENTIDAD:** Yucatán  
**DISTRITO:** 01  
**MUNICIPIO:** Mérida  
**SECCIÓN:** 0433  
**CASILLA:** Especial 01

Escriba estos datos de identificación de la casilla en el apartado 1 de las Actas de escrutinio y cómputo de casilla de las elecciones para la Gubernatura, las Diputaciones Locales y los Ayuntamientos.

**IMPORTANTE**

El cuadernillo debe llenarse en el siguiente orden: **1** la columna color arena de la elección para la **Gubernatura** de todas las hojas, **2** la columna color rosa de la elección para las **Diputaciones Locales** y **3** la columna color verde correspondiente a la elección para los **Ayuntamientos**.

Lea con cuidado las instrucciones y llene y escriba **con lápiz** en los recuadros correspondientes. Llene los 3 espacios con número **sin dejar lugares en blanco**, por ejemplo: 001, 012, 123.



**BOLETAS SOBREVIVIENTES**

1. Por medio de dos rayas diagonales con una **pluma negra** cancele las boletas sobrantes que no se utilizaron.
2. Cuente las boletas canceladas y escriba la cantidad obtenida en este recuadro:
3. Realice un segundo conteo de las boletas canceladas y escriba el resultado en este recuadro
4. Si el resultado obtenido en los dos conteos es igual, escríbalo en este recuadro:           
**Si los resultados de los dos conteos no son iguales, vuelva a contar el total de boletas canceladas, hasta tener la seguridad de que la cantidad es correcta.**



**PERSONAS QUE VOTARON INCLUIDAS EN EL ACTA DE LAS Y LOS ELECTORES EN TRÁNSITO**

1. Pida a la o al primer escrutador que cuente del **Acta de las y los electores en tránsito** las personas que votaron por el principio de mayoría relativa de la siguiente manera:
  - ♦ Que cuente el total de personas que votaron anotadas en la primera hoja del **Acta de las y los electores en tránsito**.
  - ♦ Que anote el resultado en la parte inferior de esa página.
  - ♦ Que repita esta operación en cada una de las páginas del **Acta de las y los electores en tránsito**.
  - ♦ Que sume con calculadora o manualmente los totales que anotó en todas las páginas del **Acta de las y los electores en tránsito**.
2. Escriba el resultado del primer conteo de las personas que votaron por el principio de mayoría relativa:
3. Pida a la o al primer escrutador que realice un segundo conteo de las personas que votaron anotadas en el **Acta de las y los electores en tránsito** y que las sume de nuevo.
4. Escriba el resultado del segundo conteo de las personas que votaron por el principio de mayoría relativa:
5. Si el resultado obtenido en los dos conteos anteriores es igual, escríbalo en el recuadro con la letra **A**           
**Si los resultados de los dos conteos no son iguales, pida a la o al primer escrutador que vuelva a contar a las personas que votaron anotadas en el **Acta de electores en tránsito**, hasta que tenga la seguridad de tener la cantidad correcta.**



**REPRESENTANTES DE PARTIDOS POLÍTICOS Y DE CANDIDATURAS INDEPENDIENTES QUE VOTARON EN LA CASILLA Y QUE NO SE INCLUYEN EN LA LISTA NOMINAL**

1. En el recuadro con la letra **B** se escribe "000", porque en casillas especiales las y los representantes de partidos políticos y de candidaturas independientes que votaron ya están en el **Acta de las y los electores en tránsito**.



**TOTAL DE PERSONAS QUE VOTARON MÁS REPRESENTANTES DE LOS PARTIDOS POLÍTICOS Y DE CANDIDATURAS INDEPENDIENTES QUE VOTARON EN LA CASILLA**

1. Sume con calculadora o manualmente **A** + **B** y escriba el resultado en el recuadro con la letra **C**.

1 GUBERNATURA	2 DIPUTACIONES LOCALES	3 AYUNTAMIENTOS
1er CONTEO <span style="border: 1px solid black; padding: 2px;">1 5 0</span>	1er CONTEO <span style="border: 1px solid black; padding: 2px;">1 5 0</span>	1er CONTEO <span style="border: 1px solid black; padding: 2px;">4 5 0</span>
2do CONTEO <span style="border: 1px solid black; padding: 2px;">1 5 0</span>	2do CONTEO <span style="border: 1px solid black; padding: 2px;">1 5 0</span>	2do CONTEO <span style="border: 1px solid black; padding: 2px;">4 5 0</span>
1er CONTEO <span style="border: 1px solid black; padding: 2px;">1 5 0</span> Escriba esta cantidad con número y letra en el apartado 1 del Acta de escrutación y cómputo de casilla de la elección para la Gubernatura.	1er CONTEO <span style="border: 1px solid black; padding: 2px;">1 5 0</span> Escriba esta cantidad con número y letra en el apartado 2 del Acta de escrutación y cómputo de casilla especial de mayoría relativa de la elección para los Diputados Locales.	1er CONTEO <span style="border: 1px solid black; padding: 2px;">4 5 0</span> Escriba esta cantidad con número y letra en el apartado 3 del Acta de escrutación y cómputo de casilla especial de mayoría relativa de la elección para los Ayuntamientos.
2do CONTEO <span style="border: 1px solid black; padding: 2px;">6 0 0</span>	2do CONTEO <span style="border: 1px solid black; padding: 2px;">2 0 0</span>	2do CONTEO <span style="border: 1px solid black; padding: 2px;">3 0 0</span>
2do CONTEO <span style="border: 1px solid black; padding: 2px;">6 0 0</span> Escriba esta cantidad con número y letra en el apartado 4 del Acta de escrutación y cómputo de casilla de la elección para la Gubernatura.	2do CONTEO <span style="border: 1px solid black; padding: 2px;">2 0 0</span> Escriba esta cantidad con número y letra en el apartado 5 del Acta de escrutación y cómputo de casilla especial de mayoría relativa de la elección para los Diputados Locales.	2do CONTEO <span style="border: 1px solid black; padding: 2px;">3 0 0</span> Escriba esta cantidad con número y letra en el apartado 6 del Acta de escrutación y cómputo de casilla especial de mayoría relativa de la elección para los Ayuntamientos.
1er CONTEO <span style="border: 1px solid black; padding: 2px;">6 0 0</span> <b>A</b>	1er CONTEO <span style="border: 1px solid black; padding: 2px;">2 0 0</span> <b>A</b>	1er CONTEO <span style="border: 1px solid black; padding: 2px;">3 0 0</span> <b>A</b>
2do CONTEO <span style="border: 1px solid black; padding: 2px;">0 0 0</span> <b>B</b>	2do CONTEO <span style="border: 1px solid black; padding: 2px;">0 0 0</span> <b>B</b>	2do CONTEO <span style="border: 1px solid black; padding: 2px;">0 0 0</span> <b>B</b>
2do CONTEO <span style="border: 1px solid black; padding: 2px;">0 0 0</span> Escriba esta cantidad con número y letra en el apartado 7 del Acta de escrutación y cómputo de casilla de la elección para la Gubernatura.	2do CONTEO <span style="border: 1px solid black; padding: 2px;">0 0 0</span> Escriba esta cantidad con número y letra en el apartado 8 del Acta de escrutación y cómputo de casilla especial de mayoría relativa de la elección para los Diputados Locales.	2do CONTEO <span style="border: 1px solid black; padding: 2px;">0 0 0</span> Escriba esta cantidad con número y letra en el apartado 9 del Acta de escrutación y cómputo de casilla especial de mayoría relativa de la elección para los Ayuntamientos.
1er CONTEO <span style="border: 1px solid black; padding: 2px;">6 0 0</span> <b>C</b>	1er CONTEO <span style="border: 1px solid black; padding: 2px;">6 0 0</span> <b>C</b>	1er CONTEO <span style="border: 1px solid black; padding: 2px;">6 0 0</span> <b>C</b>
1er CONTEO <span style="border: 1px solid black; padding: 2px;">6 0 0</span> Escriba esta cantidad con número y letra en el apartado 10 del Acta de escrutación y cómputo de casilla de la elección para la Gubernatura.	1er CONTEO <span style="border: 1px solid black; padding: 2px;">6 0 0</span> Escriba esta cantidad con número y letra en el apartado 11 del Acta de escrutación y cómputo de casilla especial de mayoría relativa de la elección para los Diputados Locales.	1er CONTEO <span style="border: 1px solid black; padding: 2px;">6 0 0</span> Escriba esta cantidad con número y letra en el apartado 12 del Acta de escrutación y cómputo de casilla especial de mayoría relativa de la elección para los Ayuntamientos.



**VOTOS DE CADA UNA DE LAS ELECCIONES SACADOS DE LA URNA**

1. Pida a la o al presidente de casilla que abra la urna de **Gubernatura**.
2. Del total de boletas que se sacaron de esa urna, separe todos los votos que correspondan a la elección de **Gubernatura**.
3. Si hay votos de **Diputaciones Locales** y **Ayuntamientos**, sepárelos con un clip e introdúzcalos dentro de la bolsa encima de la urna correspondiente. Si encontró votos de las elecciones federales, entréguelos a las y los funcionarios correspondientes.
4. Pida a los escrutadores que saquen de la caja paquete electoral la **Guía de Apoyo para la clasificación de los votos** de la elección para la **Gubernatura** y la extiendan sobre una superficie plana como una mesa.
5. Identifiquen y separen los votos emitidos (formando montoncitos o aplánndolos) orientándose con las figuras de la Guía y colocando sobre ésta las boletas según correspondan.
6. Una vez finalizada la clasificación de los votos pida que las y los escrutadores cuenten los votos de cada montoncito y anoten las cantidades en la Guía.
7. Después, copie las cantidades de la Guía en la **COLUMNA 1** de la elección para la **Gubernatura**.

- Votos de cada partido político, según le corresponda:

- Votos para los partidos políticos en candidatura común: En caso de que alguna de las combinaciones de la candidatura común no hubiera obtenido votos, anote "000".

- Votos para candidatura independiente:

- Votos para candidaturas no registradas:

- Votos nulos:

- Sumo con **calculadora o manualmente** todos los votos de los partidos políticos, los votos para candidatura común, los votos para candidatura independiente, los votos para candidaturas no registradas y los votos nulos de cada elección y escriba la cantidad obtenida en este recuadro:

- Realice con **calculadora o manualmente** una segunda suma y el resultado anótelos en este recuadro:

- Si el resultado de las dos sumas es igual, escríbalo en este recuadro: En caso de que los resultados obtenidos no sean iguales, vuelva a sumar hasta que tenga la seguridad de tener la cantidad correcta.

Una vez obtenido el total de votos de la **COLUMNA 1**, el presidente/a y el 2o. secretario/a firmarán en el siguiente cuadro:

	COLUMNA 1	COLUMNA 2	COLUMNA 3
<b>Partido o candidatura</b>	Votos sacados de la urna de Gubernatura	Boletas encontradas en otras urnas	Total de votos
<b>Partido 1</b>	0 4 4		
<b>Partido 2</b>	0 4 4		
<b>Partido 3</b>	0 4 4		
<b>Partido 4</b>	0 4 4		
<b>Partido 5</b>	0 4 4		
<b>Partido 6</b>	0 5 2		
<b>Partido 7</b>	0 5 2		
<b>Partido 8</b>	0 5 2		
<b>CANDIDATURA COMÚN</b>			
<b>CANDIDATURA COMÚN 1</b>	0 1 2		
<b>CANDIDATURA COMÚN 2</b>	0 0 4		
<b>CANDIDATURA COMÚN 3</b>	0 0 4		
<b>CANDIDATURA COMÚN 4</b>	0 0 4		
<b>CANDIDATURA INDEPENDIENTE 1</b>	0 5 2		
<b>CANDIDATURA INDEPENDIENTE 2</b>	0 5 2		
<b>CANDIDATURAS NO REGISTRADAS</b>			
<b>CANDIDATURA NO REGISTRADA 1</b>	0 1 5		
<b>VOTOS NULOS</b>	0 1 3		
<b>1ra SUMA</b>	6 0 0		
<b>2da SUMA</b>	6 0 0		
<b>TOTAL DE VOTOS DE GOBERNATURA SACADOS DE LA URNA</b>	6 0 0		
<b>TOTAL DE VOTOS DE GOBERNATURA SACADOS DE OTRAS URNAS</b>			
<b>SI HAY VOTOS DE GOBERNATURA SACADOS DE OTRAS URNAS EN CASO DE OTRAS ELECCIONES</b>			
<b>TOTAL DE VOTOS DE GOBERNATURA SACADOS DE LA URNA Y DE OTRAS URNAS</b>	6 0 0		6 0 0

Si NO encuentra boletas de Gubernatura en otras urnas, cancele la COLUMNA 2 y la COLUMNA 3 con dos líneas diagonales

Escriba las cantidades con número y letra de la COLUMNA 3 de la elección para la Gubernatura en el apartado del Acta de escrutinio y cómputo de casilla de la elección para la Gubernatura.

En caso de que las COLUMNAS 2 y 3 sean canceladas, las cantidades deben ser tomadas de la COLUMNA 1

Escriba el total de votos de Gubernatura sacados de las urnas en el apartado del Acta de escrutinio y cómputo de casilla de la elección para la Gubernatura.

En caso de que las COLUMNAS 2 y 3 sean canceladas, anote en el recuadro la cantidad total de la COLUMNA 1

Regrese a la página 1 para iniciar desde el conteo de boletas sobrantes de Diputaciones Locales

CARGOS	NOMBRES	FIRMAS
PRESIDENTE/A	Lourdes Muñoz López	<i>Lourdes Muñoz</i>
2o SECRETARIO/A	José Roberto Reyes Juárez	<i>José Roberto Reyes Juárez</i>

- 2. DIPUTACIONES LOCALES**
1. Pida a la o al presidente de casilla que abra la urna de **Diputaciones Locales**.
  2. Del total de boletas que se sacaron de esa urna, separe todos los votos que correspondan a la elección de **Diputaciones Locales**.
  3. Si hay votos de **Gobernatura** y **Ayuntamientos**, sepárelos con un clip e introdúzcalos dentro de la bolsa encima de la urna correspondiente. Si encontró votos de las elecciones federales, entréguelos a las y los funcionarios correspondientes.
  4. Pida a los escrutadores que saquen de la caja paquete electoral la **Guía de apoyo para la clasificación de los votos** de la elección para las **Diputaciones Locales** y la extiendan sobre una superficie plana como una mesa.
  5. Identifiquen y separen los votos emitidos (formando montoncitos o apilándolos) orientándose con las figuras de la Guía y colocando sobre ésta las boletas según correspondan.
  6. Una vez finalizada la clasificación de los votos pida que las y los escrutadores cuenten los votos de cada montoncito y anoten las cantidades en la Guía.
  7. Después, copie las cantidades de la Guía en la **COLUMNA 1** de la elección para las **Diputaciones Locales**.

- Votos de cada partido político, según le corresponda:

- Votos para los partidos políticos en candidatura común: En caso de que alguna de las combinaciones de la candidatura común no hubiera obtenido votos, anote "000".

- Votos para candidaturas no registradas:

- Votos nulos:

- Suma con calculadora o manualmente todos los votos de los partidos políticos, los votos para candidatura común, los votos para candidatura independiente, los votos para candidaturas no registradas y los votos nulos de cada elección y escriba la cantidad obtenida en este recuadro:

- Realice con calculadora o manualmente una segunda suma y el resultado anótelo en este recuadro:

- Si el resultado de las dos sumas es igual, escríbalo en este recuadro:

En caso de que los resultados obtenidos no sean iguales, vuelva a sumar hasta que tenga la seguridad de tener la cantidad correcta.

**2. DIPUTACIONES LOCALES DE MAYORÍA RELATIVA**

	<b>COLUMNA 1</b> Votos sacados de la urna de <b>Diputaciones Locales</b> <i>(Escriba con número)</i>	<b>COLUMNA 2</b> Boletas encontradas en otras urnas <i>(Escriba con número)</i>	<b>COLUMNA 3</b> Total de votos <i>(Escriba con número)</i>
Partido o candidatura			
●	0 1 1		
■	0 1 1		
◆	0 1 1		
+	0 1 1		
●	0 1 1		
★	0 1 1		
◆	0 2 0		
★	0 2 0		
▲	0 2 0		
<b>CANDIDATURA COMÚN</b>			
● ◆	0 0 9		
● ■	0 0 6		
● ◆	0 0 6		
■ ◆	0 0 6		
<b>CANDIDATURA COMÚN</b>			
◆ + ●	0 0 9		
◆ ●	0 0 6		
◆ ★	0 0 6		
● ★	0 0 6		
<b>CANDIDATURAS NO REGISTRADAS</b>			
REGISTRADAS	0 1 0		
<b>VOTOS NULOS</b>			
VOTOS NULOS	0 1 0		
<b>1era SUMA</b>			
	2 0 0		
<b>2da SUMA</b>			
	2 0 0		
<b>TOTAL DE VOTOS DE DIPUTACIONES LOCALES SACADOS DE LA URNA</b>			
	2 0 0		
<b>TOTAL DE VOTOS DE DIPUTACIONES LOCALES SACADOS DE LAS URNAS DE OTRAS ELECCIONES</b>			
<b>SUMA DE VOTOS DE DIPUTACIONES LOCALES SACADOS DE SU URNA Y LAS URNAS DE OTRAS ELECCIONES</b>			

Si NO encuentra boletas de **Diputaciones Locales** en otras urnas, cancele la **COLUMNA 2** y la **COLUMNA 3** con dos líneas diagonales

Escriba las cantidades con número y letra de la **COLUMNA 3** de la elección para las **Diputaciones Locales** en el apartado **2** del Acta de escrutinio y cómputo de casilla especial de la elección para las **Diputaciones Locales**.

En caso de que las **COLUMNAS 2 y 3** sean canceladas, las cantidades deben ser tomadas de la **COLUMNA 1**

Escriba el total de votos de **Diputaciones Locales** sacados de las urnas en el apartado **4** del Acta de escrutinio y cómputo de casilla especial de la elección para las **Diputaciones Locales**.

En caso de que las **COLUMNAS 2 y 3** sean canceladas, anote en el recuadro **2** la cantidad total de la **COLUMNA 1**

Regrese a la página 1 para iniciar desde el conteo de boletas sobrantes de **Ayuntamientos**



- 3. AYUNTAMIENTOS**
1. Pida a la o al presidente de casilla que abra la urna de **Ayuntamientos**.
  2. Del total de boletas que se sacaron de esa urna, separe todos los votos que correspondan a la elección de **Ayuntamientos**.
  3. Si hay votos de **Gubernatura** y **Diputación Local** sepárelos con un clip e introdúzcalos dentro de la bolsa encima de la urna correspondiente. Si encontró votos de las elecciones federales, entréguelos a las y los funcionarios correspondientes.
  4. Pida a los escrutadores que saquen de la caja paquete electoral la **Guía de apoyo para la clasificación de los votos** de la elección para los **Ayuntamientos** y la extiendan sobre una superficie plana como una mesa.
  5. Identifiquen y separen los votos emitidos (formando montoncitos o apilándolos) orientándose con las figuras de la Guía y colocando sobre esta las boletas según correspondan.
  6. Una vez finalizada la clasificación de los votos pida que las y los escrutadores cuenten los votos de cada montoncito y anoten las cantidades en la Guía.
  7. Después, copie las cantidades de la Guía en la **COLUMNA 1** de la elección para los **Ayuntamientos**.

- Votos de cada partido político, según le corresponda:

- Votos para los partidos políticos en candidatura común: En caso de que alguna de las combinaciones de la candidatura común no hubiera obtenido votos, anote "000".

- Votos para candidaturas no registradas:

- Votos nulos:

- Suma con **calculadora o manualmente** todos los votos de los partidos políticos, los votos para candidatura común, los votos para candidatura independiente, los votos para candidaturas no registradas y los votos nulos de cada elección y escriba la cantidad obtenida en este recuadro:

- Realice con **calculadora o manualmente** una segunda suma y el resultado anótelos en este recuadro:

- Si el resultado de las dos sumas es igual, escríbalo en este recuadro:

En caso de que los resultados obtenidos no sean iguales, vuelva a sumar hasta que tenga la seguridad de tener la cantidad correcta.

**3. AYUNTAMIENTOS DE MAYORÍA RELATIVA**

	COLUMNA 1 Votos sacados de la urna de Ayuntamientos <small>(Escribe con número)</small>	COLUMNA 2 Boletas encontradas en otras urnas <small>(Escribe con número)</small>	COLUMNA 3 Total de votos <small>(Escribe con número)</small>
Partido o candidatura			
	0 2 3		
	0 2 3		
	0 2 3		
	0 2 3		
	0 2 3		
	0 3 2		
	0 3 2		
	0 3 2		
<b>CANDIDATURA COMÚN</b>			
	0 0 9		
	0 0 6		
	0 0 6		
	0 0 6		
<b>CANDIDATURA COMÚN</b>			
	0 0 9		
	0 0 6		
	0 0 6		
	0 0 6		
<b>CANDIDATURAS NO REGISTRADAS</b>			
	0 0 7		
<b>VOTOS NULOS</b>			
	0 0 5		
<b>1era SUMA</b>	3 0 0		
<b>2da SUMA</b>	3 0 0		
<b>TOTAL DE VOTOS DE AYUNTAMIENTOS SACADOS DE LA URNA</b>	3 0 0		
<b>TOTAL DE VOTOS DE AYUNTAMIENTOS SACADOS DE LAS URNAS DE OTRAS ELECCIONES</b>			
<b>SUMA DE VOTOS DE AYUNTAMIENTOS SACADOS DE LAS URNAS DE OTRAS ELECCIONES</b>			3 0 0

Si NO encuentra boletas de Ayuntamientos en otras urnas, cancele la COLUMNA 2 y la COLUMNA 3 con dos líneas diagonales

Escriba las cantidades con número y letra de la COLUMNA 3 de la elección para los Ayuntamientos en el apartado del Acta de escrutinio y cómputo de casilla especial de la elección para los Ayuntamientos.

En caso de que las COLUMNAS 2 y 3 sean canceladas, las cantidades deben ser tomadas de la COLUMNA 1

Escriba el total de votos de Ayuntamientos sacados de las urnas en el apartado del Acta de escrutinio y cómputo de casilla especial de la elección para los Ayuntamientos.

En caso de que las COLUMNAS 2 y 3 sean canceladas, anote en el recuadro la cantidad total de la COLUMNA 1

Continúe con el procedimiento descrito en la siguiente página.



**CLASIFICACIÓN Y CONTEO DE VOTOS SACADOS DE OTRAS URNAS**

**1 GUBERNATURA**

1. Tome los votos de la elección de **Gubernatura** sacados de otras urnas.
2. Clasifique los votos por partido político, candidatura común, candidatura independiente, candidatura no registrada y votos nulos.
3. Coloque en la **COLUMNA 2** la cantidad de votos clasificados. En caso de que no haya escriba "000".
4. Sume los votos de la **COLUMNA 1** y la **COLUMNA 2** y anote el resultado en la **COLUMNA 3** para la **Gubernatura**.
5. Sume nuevamente el total de votos de la elección y escriba el resultado en el recuadro con la letra **D**.

Repita después esta operación para la elección de las **Diputaciones Locales**.

**2 DIPUTACIONES LOCALES**

1. Tome los votos de la elección de **Diputaciones Locales** de mayoría relativa sacados de otras urnas.
2. Clasifique los votos por partido político, candidatura común, candidatura independiente, candidatura no registrada y votos nulos.
3. Coloque en la **COLUMNA 2** la cantidad de votos clasificados. En caso de que no haya escriba "000".
4. Sume los votos de la **COLUMNA 1** y la **COLUMNA 2** y anote el resultado en la **COLUMNA 3** para las **Diputaciones Locales** de mayoría relativa.
5. Sume nuevamente el total de votos de la elección y escriba el resultado en el recuadro con la letra **D**.

Repita después esta operación para la elección de los **Ayuntamientos**.

**3 AYUNTAMIENTOS**

1. Tome los votos de la elección de los **Ayuntamientos** de mayoría relativa sacados de otras urnas.
2. Clasifique los votos por partido político, candidatura común, candidatura independiente, candidatura no registrada y votos nulos.
3. Coloque en la **COLUMNA 2** la cantidad de votos clasificados. En caso de que no haya escriba "000".
4. Sume los votos de la **COLUMNA 1** y la **COLUMNA 2** y anote el resultado en la **COLUMNA 3** para los **Ayuntamientos** de mayoría relativa.
5. Sume nuevamente el total de votos de la elección y escriba el resultado en el recuadro con la letra **D**.

Continúe con el apartado de comparativos de **Gubernatura**, después **Diputaciones Locales** y finalmente **Ayuntamientos**.



**COMPARATIVOS**

**1 GUBERNATURA**

1. ¿Son iguales las cantidades anotadas en los recuadros con las letras **C** y **D** de **Gubernatura** ?  
 **NO**  **SI**  
Escriba esta respuesta en el apartado 2 del Acta de escrutinio y cómputo de casilla especial de la elección para la Gubernatura.
2. ¿La suma de los votos de **Gubernatura** sacados de la urna y de los votos de esa elección sacados de otras urnas, es igual al resultado total de la votación (recuadro con la letra **D**)?  
 **NO**  **SI**  
Escriba esta respuesta en el apartado 2 del Acta de escrutinio y cómputo de casilla especial de la elección para la Gubernatura.

**2 DIPUTACIONES LOCALES**

1. ¿Son iguales las cantidades anotadas en los recuadros con las letras **C** y **D** de **Diputaciones Locales** ?  
 **NO**  **SI**  
Escriba esta respuesta en el apartado 2 del Acta de escrutinio y cómputo de casilla especial de la elección para las Diputaciones Locales de mayoría relativa.
2. ¿La suma de los votos de **Diputaciones Locales** sacados de la urna y de los votos de esa elección sacados de otras urnas, es igual al resultado total de la votación (recuadro con la letra **D**)?  
 **NO**  **SI**  
Escriba esta respuesta en el apartado 2 del Acta de escrutinio y cómputo de casilla especial de la elección para las Diputaciones Locales de mayoría relativa.

**3 AYUNTAMIENTOS**

1. ¿Son iguales las cantidades anotadas en los recuadros con las letras **C** y **D** de **Ayuntamientos** ?  
 **NO**  **SI**  
Escriba esta respuesta en el apartado 2 del Acta de escrutinio y cómputo de casilla especial de la elección para los Ayuntamientos de mayoría relativa.
2. ¿La suma de los votos de **Ayuntamientos** sacados de la urna y de los votos de esa elección sacados de otras urnas, es igual al resultado total de la votación (recuadro con la letra **D**)?  
 **NO**  **SI**  
Escriba esta respuesta en el apartado 2 del Acta de escrutinio y cómputo de casilla especial de la elección para los Ayuntamientos de mayoría relativa.



PROCESO ELECTORAL LOCAL  
2017-2018

## CUADERNILLO PARA HACER LAS OPERACIONES DE ESCRUTINIO Y CÓMPUTO PARA CASILLAS ESPECIALES

### OPERACIONES DE ESCRUTINIO Y CÓMPUTO POR EL PRINCIPIO DE REPRESENTACIÓN PROPORCIONAL

**Este cuadernillo debe ser llenado por la o el secretario de mesa directiva de casilla.**

El cuadernillo debe llenarse en el siguiente orden:

- 1 La columna color rosa de la elección para las **Diputaciones Locales** de representación proporcional.

1 ELECCIÓN PARA LAS  
**DIPUTACIONES**  
LOCALES DE REPRESENTACIÓN PROPORCIONAL

Cuando termine de llenar y revisar los datos de la elección de este cuadernillo, cópielos en los apartados correspondientes al **Acta de escrutinio y cómputo de casilla especial de Diputaciones Locales**.

Lea con cuidado las instrucciones y llene y escriba **con lápiz** en los recuadros correspondientes. Llene los 3 espacios con número **sin dejar lugares en blanco**, por ejemplo 001, 012, 12 3.



#### BOLETAS SOBRANTES

1. Copie aquí el total de BOLETAS SOBRANTES de las elecciones para las **Diputaciones Locales** que escribió en la **página 2** en el apartado de Operaciones de escrutinio y cómputo por el principio de mayoría relativa de este cuadernillo.



#### PERSONAS QUE VOTARON POR REPRESENTACIÓN PROPORCIONAL INCLUIDAS EN EL ACTA DE LAS Y LOS ELECTORES EN TRÁNSITO

1. Pida a la o al primer escrutador que cuente del **Acta de las y los electores en tránsito** a las personas que votaron por representación proporcional de la siguiente manera:
  - ♦ Que cuente el total de personas que votaron anotadas en la primera hoja del **Acta de las y los electores en tránsito**.
  - ♦ Que anote el resultado en la parte inferior de esa página.
  - ♦ Que repita esta operación en cada una de las páginas del **Acta de las y los electores en tránsito**.
  - ♦ Que sume con **calculadora o manualmente** los totales que anotó en todas las páginas del **Acta de las y los electores en tránsito**.
2. Escriba el resultado del primer conteo de las personas que votaron por representación proporcional: **---**
3. Pida a la o al primer escrutador que realice un segundo conteo de las personas que votaron anotadas en el **Acta de las y los electores en tránsito** y que las sume de nuevo.
4. Escriba el resultado del segundo conteo de las personas que votaron por representación proporcional: **---**
5. Si el resultado obtenido en los dos conteos anteriores es igual, escríbalo en el recuadro con la letra **A**. **Si los resultados de los dos conteos no son iguales, pida a la o al primer escrutador que vuelva a contar a las personas que votaron anotadas en el Acta de las y los electores en tránsito, hasta que tenga la seguridad de tener la cantidad correcta.**

**1 DIPUTACIONES**

1	5	0
---	---	---

Escriba esta cantidad con número y letra en el apartado 1 del Acta de escrutinio y cómputo de casilla especial de la elección para las Diputaciones Locales de representación proporcional.

---

**1er CONTEO**

4	0	0
---	---	---

**2do CONTEO**

4	0	0
---	---	---

**A**

Escriba esta cantidad con número y letra en el apartado 5 del Acta de escrutinio y cómputo de casilla especial de la elección para las Diputaciones Locales de representación proporcional.

1 DIPUTACIONES LOCALES DE REPRESENTACIÓN PROPORCIONAL

- Una vez que la o el presidente de casilla tenga los votos de la elección de **Diputaciones Locales** por el principio de representación proporcional sacados de esa urna, pida a las y los escrutadores que:
  - Saquen de la caja paquete electoral la **Guía de apoyo para la clasificación de los votos** de la elección para las **Diputaciones Locales** y la extiendan sobre una superficie plana como una mesa.
  - Identifiquen y separen los votos emitidos para los partidos políticos (formando montoncitos o apilándolos) orientándose con las figuras de la Guía y colocando sobre ésta las boletas según correspondan.
  - Una vez finalizada la clasificación de los votos pida que las y los escrutadores cuenten los votos de cada montoncito y anoten las cantidades en la Guía.
  - Después, copie las cantidades de la Guía en la **COLUMNA 1** de la elección para las **Diputaciones Locales** de representación proporcional.

1 DIPUTACIONES LOCALES DE REPRESENTACIÓN PROPORCIONAL

	COLUMNA 1 Votos sacados de la urna de Diputaciones Locales de R.P.	+ COLUMNA 2 Boletas encontradas en otras urnas	= COLUMNA 3 Total de votos
--	---	---	-------------------------------

Partido	(Escriba con número)	(Escriba con número)	(Escriba con número)
●	0 4 0	0 0 3	0 4 3
■	0 4 3	0 0 0	0 4 3
◆	0 4 3	0 0 0	0 4 3
+	0 4 3	0 0 0	0 4 3
⬠	0 4 3	0 0 0	0 4 3
⚙	0 4 3	0 0 0	0 4 3
⬠	0 4 3	0 0 0	0 4 3
★	0 4 3	0 0 0	0 4 3
▲	0 3 9	0 0 4	0 4 3

Si NO encuentra boletas de **Diputaciones Locales** en otras urnas, **cancela la COLUMNA 2 y la COLUMNA 3 con dos líneas diagonales**

Escriba las cantidades con número y letra de la **COLUMNA 3** de la elección para las **Diputaciones Locales** de representación proporcional en el apartado del Acta de escrutinio y cómputo de casilla especial de la elección para las **Diputaciones Locales** de representación proporcional.

En caso de que las **COLUMNAS 2 y 3** sean canceladas, las cantidades deben ser tomadas de la **COLUMNA 1**

- Votos de cada partido político, según le corresponda:

- Votos para candidaturas no registradas:

- Votos nulos:

- Suma con **calculadora o manualmente** todos los votos de los partidos políticos, los votos para candidaturas no registradas y los votos nulos de cada elección y escriba la cantidad obtenida en este recuadro:

- Realice con **calculadora o manualmente** una segunda suma y el resultado anótelos en este recuadro:

- Si el resultado de las dos sumas es igual, escríbalo en este recuadro:

En caso de que los resultados obtenidos no sean iguales, vuelva a sumar hasta que tenga la seguridad de tener la cantidad correcta.

CANDIDATURAS NO REGISTRADAS	0 0 8	0 0 0	0 0 8
VOTOS NULOS	0 0 5	0 0 0	0 0 5
Tercera SUMA	3 9 3	0 0 7	4 0 0
Quinta SUMA	3 9 3	0 0 7	4 0 0
TOTAL DE VOTOS DE DIPUTACIONES LOCALES DE R.P. SACADOS DE LA URNA	3 9 3	TOTAL DE VOTOS DE DIPUTACIONES LOCALES DE R.P. SACADOS DE LAS URNAS DE OTRAS ELECCIONES	0 0 7
		SUMA DE VOTOS DE DIPUTACIONES LOCALES DE R.P. SACADOS DE ESA URNA Y LAS URNAS DE OTRAS ELECCIONES	4 0 0
			B

Escriba el total de votos de **Diputaciones Locales** de representación proporcional sacados de las urnas en el apartado del Acta de escrutinio y cómputo de casilla especial de la elección para las **Diputaciones Locales** de representación proporcional.

En caso de que las **COLUMNAS 2 y 3** sean canceladas, anote en el recuadro (B) la cantidad total de la **COLUMNA 1**

**CLASIFICACIÓN Y CONTEO DE VOTOS SACADOS DE OTRAS URNAS****1 DEPUTACIONES LOCALES DE REPRESENTACIÓN PROPORCIONAL**

1. Tome los votos de la elección de **Deputaciones Locales** de representación proporcional sacados de otras urnas.
2. Clasifique los votos por partido político, candidatura no registrada y votos nulos.
3. Coloque en la **COLUMNA 2** la cantidad de votos clasificados. En caso de que no haya escriba "000".
4. Sume los votos de la **COLUMNA 1** y la **COLUMNA 2** y anote el resultado en la **COLUMNA 3** para las **Deputaciones Locales** de representación proporcional.
5. Sume nuevamente el total de votos de la elección y escriba el resultado en el recuadro con la letra **B**.

**COMPARATIVOS****1 DEPUTACIONES LOCALES DE REPRESENTACIÓN PROPORCIONAL**

1. ¿Son iguales las cantidades anotadas en los recuadros con las letras **A** y **B** de **Deputaciones Locales** de representación proporcional?  
 **NO**  
(Escriba con "X")

Fornele esta respuesta en el apartado 2 del Acta de escrutinio y cómputo de cada especial de la elección para las **Deputaciones Locales** de representación proporcional.
2. ¿La suma de los votos de **Deputaciones Locales** de representación proporcional sacados de la urna y de los votos de esa elección sacados de otras urnas, es igual al resultado total de la votación (recuadro con la letra **D**)?  
 **NO**  
(Escriba con "X")

Fornele esta respuesta en el apartado 2 del Acta de escrutinio y cómputo de cada especial de la elección para las **Deputaciones Locales** de representación proporcional.

**MESA DIRECTIVA DE CASILLA**

Escriba los nombres de la o el presidente/a y secretario/a y que firmen en los espacios correspondientes.

CARGOS	NOMBRES	FIRMAS
PRESIDENTE/A	Lourdes Muñoz López	<i>Lourdes Muñoz</i>
2o SECRETARIO/A	José Roberto Reyes Juárez	<i>R Reyes</i>

**FINALIZA EL LLENADO DEL CUADERNILLO.**

**Recuerda que...**

Al terminar de llenar TODO el Cuadernillo para Operaciones de Escrutinio y Cómputo se copian los datos en el Acta de Escrutinio y Cómputo de cada elección.





**PROCESO ELECTORAL LOCAL 2017-2018**  
**ACTA DE ESCRUTINIO Y CÓMPUTO DE CASILLA DE LA ELECCIÓN PARA LA**  
**GUBERNATURA**

DESPUÉS DE LLENAR Y REVISAR LOS DATOS DEL CUADERNILLO PARA HACER OPERACIONES, LLENE ESTA ACTA. ESCRIBA FUERTE EN EL ACTA CON PLUMA NEGRA, PARA QUE TODAS LAS COPIAS SE PUEDAN LEER Y SIGA CADA UNA DE LAS INSTRUCCIONES.

**1 DATOS DE LA CASILLA** (Copie la información del Nombramiento que hace referencia a sus funciones).

ENTIDAD FEDERATIVA: Yucatán DISTRITO: 01

MUNICIPIO: Mérida

**TIPO DE CASILLA**

BÁSICA	CONTIGUA	EXTRA CONTIGUA	EXTRA CONTIGUA CONTIGUA	EXTRA CONTIGUA CONTIGUA CONTIGUA
<input type="checkbox"/>	<input type="checkbox"/>	<input type="checkbox"/>	<input type="checkbox"/>	<input checked="" type="checkbox"/>
(Marque con "X")	(Escriba el número)	(Escriba el número)	(Escriba el número)	(Escriba el número)
				<u>01</u>

SECCIÓN: 0433  
 (Con número)

LA CASILLA SE INSTALÓ EN: \_\_\_\_\_  
 (Escriba la calle, número, colonia, localidad o lugar)  
Calle 18 núm.112 entre 23 y 25, Col. Chuminópolis

**2 BOLETAS SOBREPANTES DE LA ELECCIÓN PARA LA GUBERNATURA** (Escriba el total de boletas no usadas y canceladas).

Ciento cincuenta 150  
 (Con letra) (Con número)

**3 PERSONAS QUE VOTARON** (Escriba el total de marcas de "VOTÓ 2018" de la lista nominal de electores y de las personas que votaron con su sentencia del Tribunal Electoral. Si es casilla especial escriba el total de personas anotadas en el Acta de las y los electores en tránsito)

Seiscientos 600  
 (Con letra) (Con número)

**4 REPRESENTANTES DE PARTIDOS POLÍTICOS Y DE CANDIDATURAS INDEPENDIENTES QUE VOTARON EN LA CASILLA Y QUE NO SE INCLUYEN EN LA LISTA NOMINAL** (Escriba el total de marcas de "VOTÓ 2018" de la relación de las y los representantes de partidos políticos y de candidaturas independientes ante la mesa directiva de casilla).

Cero 000  
 (Con letra) (Con número)

**5 SUME LAS CANTIDADES DE LOS APARTADOS 3 y 4**

Seiscientos 600  
 (Con letra) (Con número)

**6 VOTOS DE LA ELECCIÓN PARA LA GUBERNATURA SACADOS DE LA URNA** (Escriba el total de votos de la elección para la Gubernatura que se sacaron de la urna).

Seiscientos 600  
 (Con letra) (Con número)

**7 ¿ES IGUAL EL NÚMERO TOTAL DEL APARTADO 5 CON EL TOTAL DE VOTOS DE LA ELECCIÓN PARA**

LA GUBERNATURA SACADOS DE LA URNA DEL APARTADO 6?  Sí  No  
 (Marque con "X")

**8 RESULTADOS DE LA VOTACIÓN** (Escriba los votos para cada independiente(s), candidatos/as no registrados/as y votos nulos que no recibieron votos para algún partido, candidato/a(s) independiente)

PARTIDO, COALICIÓN O CANDIDATO/A	RESULTADOS DE LA VOTACIÓN PARA LA GUBERNATURA (Con)
	CUARENTA Y CUATRO
	CUARENTA Y CUATRO
	CUARENTA Y CUATRO
	CUARENTA Y CUATRO
	CUARENTA Y CUATRO
	CUARENTA Y CUATRO
	CINCUENTA Y DOS
	CINCUENTA Y DOS
	CINCUENTA Y DOS
	DOCE
	CUATRO
	CUATRO
	CUATRO
	DOCE
	CUATRO
	CUATRO
	CUATRO
CANDIDATO/A INDEPENDIENTE 1	CINCUENTA Y DOS
CANDIDATO/A INDEPENDIENTE 2	CINCUENTA Y DOS
CANDIDATOS/AS NO REGISTRADOS/AS	QUINCE
VOTOS NULOS	TRECE
<b>TOTAL</b>	<b>SEISCIENTOS</b>

**9 ¿ES IGUAL LA CANTIDAD DEL APARTADO 6 CON EL TOTAL DE VOTOS DE LA ELECCIÓN PARA LA GUBERNATURA SACADOS DE LA URNA DEL APARTADO 6?**

**10 ¿SE PRESENTARON INCIDENTES DURANTE EL ESCRUTINIO Y CÓMPUTO?**

Sí  No  
 (Marque con "X")

DESCRIBA BREVEMENTE: \_\_\_\_\_

EN SU CASO, SE ESCRIBIERON

ANEXA(N)A LA PRESENTE ACTA.

ada partido político, candidatura común, candidato/a(s) (los, súmelos y escriba el resultado en TOTAL). En caso de lente(s) o candidato/a no registrado/a, escriba ceros.

ACION DE LA ELECCIÓN BERNATURA		(Con número)
		0 4 4
		0 4 4
		0 4 4
		0 4 4
		0 4 4
		0 4 4
		0 4 4
		0 5 2
		0 5 2
		0 5 2
		0 1 2
		0 0 4
		0 0 4
		0 0 4
		0 1 2
		0 0 4
		0 0 4
		0 0 4
		0 5 2
		0 5 2
		0 1 5
		0 1 3
		6 0 0

TAL DE LOS VOTOS DEL APARTADO ? **8**   NO (Marque con X)

MPUTO DE LA ELECCIÓN PARA LA GUBERNATURA

EN 0 HOJA (S) DE INCIDENTES, MISMA (S) QUE SE (Con número)

**2**

**11 MESA DIRECTIVA DE CASILLA** (Escriba los nombres de las y los funcionarios de casilla presentes y asegúrese que firmen en su totalidad).

CARGO	NOMBRES	FIRMAS
PRESIDENTE/A	Lourdes Muñoz López	<i>[Firma]</i>
1er. SECRETARIO/A	José Roberto Reyes Juárez	<i>[Firma]</i>
2o. SECRETARIO/A	Leticia Jiménez Robles	<i>[Firma]</i>
1er. ESCRUTADOR/A	Raúl Arturo Romero Hernández	<i>[Firma]</i>
2o. ESCRUTADOR/A	Elena Peña Salcedo	<i>[Firma]</i>
3er. ESCRUTADOR/A	Israel Huerta González	Israel Huerta

**12 REPRESENTANTES DE PARTIDOS POLÍTICOS Y DE CANDIDATURAS INDEPENDIENTES** (Escriba los nombres de las y los representantes de partido político y de candidaturas independientes presentes, marque con "X" si es la o el propietario (P) o suplente (S) y asegúrese que firmen en su totalidad).

PARTIDO O CANDIDATURA	NOMBRES	Marque con "X"		FIRMAS	Marque con "X" SI NO FIRMO POR NEGATIVA ALGUNO	Marque con "X" SI FIRMO BAJO PROTESTA
		P	S			
	Rebeca Sarmiento Pineda	X		<i>[Firma]</i>		
	Jesús Pérez Chan	X		<i>[Firma]</i>		
	Soledad Carrera Puch	X		<i>[Firma]</i>		
	Daniel Hernández Cab	X		<i>[Firma]</i>		
	Mónica Suárez Villegas	X		<i>[Firma]</i>		
	Martín Palma Bolio	X		<i>[Firma]</i>		
	Lorena Morales Granier	X		<i>[Firma]</i>		
	Andrés Pineda Pech	X		<i>[Firma]</i>		
	Carmen Ruiz Larios	X		<i>[Firma]</i>		
CANDIDATURA INDEPENDIENTE 1	Luis Rivera Márquez	X		<i>[Firma]</i>		
CANDIDATURA INDEPENDIENTE 2	Diana Sánchez Patiño	X		<i>[Firma]</i>		

SI ALGUNA O ALGÚN REPRESENTANTE FIRMÓ BAJO PROTESTA, ESCRIBA EL PARTIDO POLÍTICO O CANDIDATURA Y LA RAZÓN:

**13 ESCRITOS DE PROTESTA** (En su caso, escriba el número de escritos de protesta en el recuadro del partido político o candidatura independiente que los presentó y méталos en la bolsa de expediente de la elección para la Gubernatura).

--	--	--	--	--	--	--	--	--	--	--	--	--	--	--	--	--	--	--	--	--	--	--	--	--	--	--

**14 UNA VEZ LLENADA Y FIRMADA EL ACTA, META EL ORIGINAL EN LABOLSA DE EXPEDIENTE DE LA ELECCIÓN PARA LA GUBERNATURA; METALA PRIMERA COPIA EN EL SOBREPREP METALA SEGUNDA COPIA EN LA BOLSA QUE VAPOR FUERA DEL PAQUETE ELECTORAL; ENTREGUE COPIA LEGIBLE A LAS Y LOS REPRESENTANTES DE PARTIDOS POLÍTICOS Y DE LAS CANDIDATURAS INDEPENDIENTES PRESENTES, SEGÚN EL ORDEN DE REGISTRO. EN CASO DE QUE ALGUNA O ALGÚN REPRESENTANTE DE PARTIDO POLÍTICO O DE CANDIDATURA INDEPENDIENTE, SOLICITE TOMAR UNA FOTOGRAFÍA DEL ORIGINAL DEL ACTA, USTED DEBE PERMITIRSELO. SELEVANTÓ LA PRESENTE ACTA CON FUNDAMENTO EN LOS ARTICULOS 192 FRACCIÓN V, 269, 285, 286, 287, 288, 289, 290, 291 Y 292 DE LA LEY DE INSTITUCIONES Y PROCEDIMIENTOS ELECTORALES DEL ESTADO DE YUCATÁN.**



PROCESO ELECTORAL LOCAL 2017-2018  
**ACTA DE ESCRUTINIO Y CÓMPUTO DE CASILLA ESPECIAL DE LA ELECCIÓN PARA LAS  
 DIPUTACIONES LOCALES  
 DE MAYORÍA RELATIVA**

DESPUÉS DE LLENAR Y REVISAR LOS DATOS DEL CUADERNILLO PARA HACER OPERACIONES, LLENE ESTA ACTA. ESCRIBA FUERTE EN EL ACTA CON PLUMA NEGRA, PARA QUE TODAS LAS COPIAS SE PUEDAN LEER Y SIGA CADA UNA DE LAS INSTRUCCIONES.

**1 DATOS DE LA CASILLA** (Copie la información del Nombramiento que hace referencia a sus funciones).

ENTIDAD FEDERATIVA: Yucatán DISTRITO: 01  
 MUNICIPIO: Mérida  
 SECCIÓN: 0433 (Con número)

TIPO DE CASILLA  
 01  
 (Escriba el número)

LA CASILLA SE INSTALÓ EN: Calle 18 num. 112  
(Escriba la calle, número, colonia, localidad o lugar)  
entre 23 y 25, Col. Chuminópolis

**2 BOLETAS SOBREVIVIENTES DE LA ELECCIÓN PARA LAS DIPUTACIONES LOCALES** (Escriba el total de boletas no usadas y canceladas).

Ciento cincuenta (Con letra) 150 (Con número)

**3 PERSONAS QUE VOTARON POR LA ELECCIÓN PARA LAS DIPUTACIONES LOCALES DE MAYORÍA RELATIVA EN LA CASILLA ESPECIAL** (Escriba el total de personas anotadas en el Acta de las y los electores en tránsito que votaron por la elección para las Diputaciones Locales de Mayoría Relativa).

Doscientos (Con letra) 200 (Con número)

**4 VOTOS DE LA ELECCIÓN PARA LAS DIPUTACIONES LOCALES DE MAYORÍA RELATIVA SACADOS DE LA URNA** (Escriba el total de votos de la elección para las Diputaciones Locales de Mayoría Relativa que se sacaron de la urna).

Doscientos (Con letra) 200 (Con número)

**5 ¿ES IGUAL EL NÚMERO TOTAL DEL APARTADO 3 CON EL TOTAL DE VOTOS DE LA ELECCIÓN PARA LAS DIPUTACIONES LOCALES DE MAYORÍA RELATIVA SACADOS DE LA URNA DEL APARTADO 4?**  NO  SÍ  
(Marque con "X")

**6 RESULTADOS DE LA VOTACIÓN EN CASILLA ESPECIAL MAYORÍA RELATIVA** (Escriba los votos para cada candidatura no registrada y votos nulos, súmelos y e para algún partido político, coalición o candidatura in

PARTIDO, COALICIÓN O CANDIDATO/A	RESULTADOS DE LA VOTACIÓN DE LA ELECCIÓN PARA LA CASILLA ESPECIAL (Con)
●	ONCE
■	ONCE
◆	ONCE
+	ONCE
⬢	ONCE
⚙	ONCE
★	VEINTE
▲	VEINTE
●■◆	NUEVE
●■	SEIS
●◆	SEIS
■◆	SEIS
+⬢⚙	NUEVE
+⬢	SEIS
+⚙	SEIS
⬢⚙	SEIS
CANDIDATOS/AS NO REGISTRADOS/AS	DIEZ
VOTOS NULOS	DIEZ
<b>TOTAL</b>	<b>DOSCIENTOS</b>

**7 ¿ES IGUAL LA CANTIDAD DEL APARTADO 4 CON EL TOTAL DE VOTOS DE LA ELECCIÓN PARA LAS DIPUTACIONES LOCALES DE MAYORÍA RELATIVA SACADOS DE LA URNA DEL APARTADO 4?**

**8 ¿SE PRESENTARON INCIDENTES DURANTE EL ESCRUTINIO DE LAS DIPUTACIONES DE MAYORÍA RELATIVA?**  SÍ  NO  
(Marque con "X")

DESCRIBA BREVEMENTE \_\_\_\_\_  
 \_\_\_\_\_  
 \_\_\_\_\_ EN SU CASO, SE ESCRIBIERON EN LA CASILLA  
 ANEXA(N) A LA PRESENTE ACTA.



3.1

DE LA ELECCIÓN PARA LAS DIPUTACIONES LOCALES DE partido político, coalición, candidatura independiente, escriba el resultado en TOTAL). En caso de no recibir votos independiente o no registrada, escriba ceros.

DEPARTAMENTO DE CASILLA ESPECIAL DIPUTACIONES LOCALES (Con número)	(Con número)
	0 1 1
	0 1 1
	0 1 1
	0 1 1
	0 1 1
	0 1 1
	0 2 0
	0 2 0
	0 2 0
Remanente de los partidos de la candidatura común, indique	
	0 0 9
	0 0 6
	0 0 6
	0 0 6
	0 0 6
	0 0 9
	0 0 6
	0 0 6
	0 0 6
	0 1 0
	0 1 0
NTA	2 0 0

TOTAL DE LOS VOTOS DEL APARTADO 6 ?  SI  NO (Marque con "X")

CONTINIO Y CÓMPUTO DE LA ELECCIÓN PARA LAS

0 HOJA(S) DE INCIDENTES, MISMA(S) QUE SE (Con número)

9 MESA DIRECTIVA DE CASILLA (Escriba los nombres de las y los funcionarios de casilla presentes y asegúrese que firmen en su totalidad).

CARGO	NOMBRES	FIRMAS
PRESIDENTE/A	Lourdes Muñoz López	<i>Lourdes Muñoz</i>
1er. SECRETARIO/A	José Roberto Reyes Juárez	<i>José Roberto Reyes Juárez</i>
2o. SECRETARIO/A	Leticia Jiménez Robles	<i>Leticia Jiménez Robles</i>
1er. ESCRUTADOR/A	Raúl Arturo Romero Hernández	<i>Raúl Arturo Romero Hernández</i>
2o. ESCRUTADOR/A	Elena Peña Salcedo	<i>Elena Peña Salcedo</i>
3er. ESCRUTADOR/A	Israel Huerta González	Israel Huerta G.

10 REPRESENTANTES DE PARTIDOS POLÍTICOS Y DE CANDIDATURAS INDEPENDIENTES (Escriba los nombres de las y los representantes de partidos políticos y de candidaturas independientes presentes, marque con "X" si es la o el propietario (P) o suplente (S) y asegúrese que firmen en su totalidad).

PARTIDO O CANDIDATURA	NOMBRES	Requisito 7		FIRMAS	Requisito 7 SI NO/INCLUIÓ RECAJÓN/AUSENTE	Requisito 7 SI FIRMÓ BAJO PROTESTA
		P	S			
	Rebeca Sarmiento Pineda	X		<i>Rebeca Sarmiento Pineda</i>		
	Jesús Pérez Chan	X		<i>Jesús Pérez Chan</i>		
	Soledad Carrera Puch	X		<i>Soledad Carrera Puch</i>		
	Daniel Hernández Cab	X		<i>Daniel Hernández Cab</i>		
	Mónica Suárez Villegas	X		<i>Mónica Suárez Villegas</i>		
	Martín Palma Bolio	X		<i>Martín Palma Bolio</i>		
	Lorena Morales Granier	X		<i>Lorena Morales Granier</i>		
	Andrés Pineda Pech	X		<i>Andrés Pineda Pech</i>		
	Carmen Ruiz Larios	X		<i>Carmen Ruiz Larios</i>		

SI ALGUNA O ALGÚN REPRESENTANTE FIRMÓ BAJO PROTESTA, ESCRIBA EL PARTIDO POLÍTICO O CANDIDATURA Y LA RAZÓN:

11 ESCRITOS DE PROTESTA (En su caso, escriba el número de escritos de protesta en el recuadro del partido político o candidatura independiente que los presentó y méталos en la bolsa de expediente de la elección para las Diputaciones Locales).

0 0 0 0 0 0 0 0 0

12 UNA VEZ LLENADA Y FIRMADA EL ACTA, META EL ORIGINAL EN LA BOLSA DE EXPEDIENTE DE CASILLA ESPECIAL DE LA ELECCIÓN PARA LAS DIPUTACIONES LOCALES; META LA PRIMERA COPIA EN EL SOBRE PREP; META LA SEGUNDA COPIA EN LA BOLSA QUE VA POR FUERA DEL PAQUETE ELECTORAL; Y ENTREGUE COPIA LEGIBLE A LAS Y LOS REPRESENTANTES DE PARTIDOS POLÍTICOS Y DE LAS CANDIDATURAS INDEPENDIENTES PRESENTES, SEGÚN EL ORDEN DE REGISTRO. EN CASO DE QUE ALGUNA O ALGÚN REPRESENTANTE DE PARTIDO POLÍTICO O DE CANDIDATURA INDEPENDIENTE, SOLICITE TOMAR UNA FOTOGRAFÍA DEL ORIGINAL DEL ACTA, USTED DEBE PERMITIRSELO.

SE LEVANTA LA PRESENTE ACTA CON FUNDAMENTO EN EL ARTÍCULO 284 DE LA LEY GENERAL DE INSTITUCIONES Y PROCEDIMIENTOS ELECTORALES LOS ARTÍCULOS 192 FRACCIÓN V, 269, 284, 285, 286, 287, 288, 289, 290, 291 Y 292 DE LA LEY DE INSTITUCIONES Y PROCEDIMIENTOS ELECTORALES DEL ESTADO DE YUCATÁN.



PROCESO ELECTORAL LOCAL 2017-2018  
 ACTA DE ESCRUTINIO Y CÓMPUTO DE CASILLA ESPECIAL DE LA ELECCIÓN PARA EL  
**AYUNTAMIENTO DE MAYORÍA RELATIVA**

DESPUÉS DE LLENAR Y REVISAR LOS DATOS DEL CUADERNILLO PARA HACER OPERACIONES, LLENE ESTA ACTA. ESCRIBA FUERTE EN EL ACTA CON PLUMA NEGRA, PARA QUE TODAS LAS COPIAS SE PUEDAN LEER Y SIGA CADA UNA DE LAS INSTRUCCIONES.

**1 DATOS DE LA CASILLA** (Copie la información del Nombramiento que hace referencia a sus funciones).

ENTIDAD FEDERATIVA: Yucatán DISTRICTO: 01

MUNICIPIO: Mérida

SECCIÓN: 0433  
 (Con número)

TIPO DE CASILLA

~~ESPECIAL~~ 01  
 (Bolilla/número)

LA CASILLA SE INSTALÓ EN: Calle 18 num. 112  
 (Escriba la calle, número, colonia, localidad o lugar)  
entre 23 y 25, Col. Chuminópolis

**2 BOLETAS SOBREPANTES DE LA ELECCIÓN PARA EL AYUNTAMIENTO DE MAYORÍA RELATIVA** (Escriba el total de boletas no usadas y canceladas).

Cuatrosientos cincuenta 450  
 (Con letra) (Con número)

**3 PERSONAS QUE VOTARON POR LA ELECCIÓN PARA EL AYUNTAMIENTO DE MAYORÍA RELATIVA EN LA CASILLA ESPECIAL** (Escriba el total de personas anotadas en el Acta de las y los electores en tránsito que votaron por la elección para el Ayuntamiento de mayoría relativa).

Trescientos 300  
 (Con letra) (Con número)

**4 VOTOS DE LA ELECCIÓN PARA EL AYUNTAMIENTO DE MAYORÍA RELATIVA SACADOS DE LA URNA** (Escriba el total de votos de la elección para el Ayuntamiento de mayoría relativa que se sacaron de la urna).

Trescientos 300  
 (Con letra) (Con número)

**5 ¿ES IGUAL EL NÚMERO TOTAL DEL APARTADO 3 CON EL TOTAL DE VOTOS DE LA ELECCIÓN PARA EL AYUNTAMIENTO DE MAYORÍA RELATIVA SACADOS DE LA URNA DEL APARTADO 4?**

SÍ  NO  
 (Marque con "X")

**6 RESULTADOS DE LA VOTACIÓN EN CASILLA ESPECIAL RELATIVA** (Escriba los votos para cada partido político no registrada y votos nulos, súmelos y escriba en algún partido político, coalición o candidatura independiente).

PARTIDO, COALICIÓN O CANDIDATO/A	RESULTADOS DE LA VOTACIÓN DE LA ELECCIÓN PARA EL AYUNTAMIENTO DE MAYORÍA RELATIVA (Con letra)
	VEINTITRÉS
	VEINTITRÉS
	VEINTITRÉS
	VEINTITRÉS
	VEINTITRÉS
	VEINTITRÉS
	TREINTA Y DOS
	TREINTA Y DOS
	TREINTA Y DOS
<i>Escriba aquí sólo el número de boletas que tienen marcas</i>	
<b>Candidatura Común</b>	NUEVE
	SEIS
	SEIS
	SEIS
<b>Candidatura Común</b>	NUEVE
	SEIS
	SEIS
	SEIS
CANDIDATOS/AS NO REGISTRADOS/AS	SIETE
VOTOS NULOS	CINCO
<b>TOTAL</b>	<b>TRESCIENTOS</b>

**7 ¿ES IGUAL LA CANTIDAD DEL APARTADO 3 CON EL TOTAL DE VOTOS DE LA ELECCIÓN PARA EL AYUNTAMIENTO DE MAYORÍA RELATIVA SACADOS DE LA URNA DEL APARTADO 4?**

**8 ¿SE PRESENTARON INCIDENTES DURANTE EL ESCRUTINIO Y CÓMPUTO?**  
 SÍ  NO DESCRIBA BREVEMENTE: \_\_\_\_\_  
 (Marque con "X")

EN SU CASO, SE ESCRIBIERON ANEXA(N) A LA PRESENTE ACTA.





PROCESO ELECTORAL LOCAL 2017-2018  
 ACTA DE ESCRUTINIO Y CÓMPUTO DE CASILLA ESPECIAL DE LA ELECCIÓN PARA LAS

**DIPUTACIONES LOCALES  
 DE REPRESENTACIÓN PROPORCIONAL**

DESPUÉS DE LLENAR Y REVISAR LOS DATOS DEL CUADERNILLO PARA HACER OPERACIONES, LLENE ESTA ACTA. ESCRIBA FUERTE EN EL ACTA CON PLUMA NEGRA, PARA QUE TODAS LAS COPIAS SE PUEDAN LEER Y SIGA CADA UNA DE LAS INSTRUCCIONES.

**1 DATOS DE LA CASILLA** (Copie la información del Nombramiento que indica sus funciones).

ENTIDAD FEDERATIVA: Yucatán DISTRITO: 01

MUNICIPIO: Mérida

SECCIÓN: 0433  
(Con número)

TIPO DE CASILLA

~~ESPECIAL~~ 01  
(Escriba el número)

LA CASILLA SE INSTALÓ EN: Calle 18 num. 112  
(Escriba la calle, número, colonia, localidad o lugar)  
entre 23 y 25, Col. Chuminópolis

**2 BOLETAS SOBRAENTES DE LA ELECCIÓN PARA LAS DIPUTACIONES LOCALES**  
 (Escriba el total de boletas no usadas y canceladas).

Ciento cincuenta 150  
(Con letra) (Con número)

**3 PERSONAS QUE VOTARON POR LA ELECCIÓN PARA LAS DIPUTACIONES LOCALES DE REPRESENTACIÓN PROPORCIONAL EN LA CASILLA ESPECIAL**  
 (Escriba el total de personas anotadas en el Acta de las y los electores en tránsito que votaron por la elección para las Diputaciones Locales de Representación Proporcional).

Cuatrocientos 400  
(Con letra) (Con número)

**4 VOTOS DE LA ELECCIÓN PARA LAS DIPUTACIONES LOCALES DE REPRESENTACIÓN PROPORCIONAL SACADOS DE LA URNA**  
 (Escriba el total de votos de la elección para las Diputaciones Locales con el sello de Representación Proporcional que se sacaron de la urna).

Cuatrocientos 400  
(Con letra) (Con número)

**5 ¿ES IGUAL EL NÚMERO TOTAL DEL APARTADO 3 CON EL TOTAL DE VOTOS DE LA ELECCIÓN PARA LAS DIPUTACIONES LOCALES DE REPRESENTACIÓN PROPORCIONAL SACADOS DE LA URNA DEL APARTADO 4 ?**

**NO**  
(Marque con "X")

**6 RESULTADOS DE LA VOTACIÓN EN CASILLA ESPECIAL REPRESENTACIÓN PROPORCIONAL** (Escriba los votos votos nulos, súmelos y escriba el resultado en TO candidatura no registrada, escriba ceros.

PARTIDO	RESULTADOS DE LA VOTACIÓN DE LAS DIPUTACIONES LOCALES DE
	CUARENTA Y TRES
	CUARENTA Y TRES
	CUARENTA Y TRES
	CUARENTA Y TRES
	CUARENTA Y TRES
	CUARENTA Y TRES
	CUARENTA Y TRES
	CUARENTA Y TRES
	CUARENTA Y TRES
CANDIDATOS/AS NO REGISTRADOS/AS	OCHO
VOTOS NULOS	CINCO
<b>TOTAL</b>	<b>CUATROCIENTOS</b>

**7 ¿ES IGUAL LA CANTIDAD DEL APARTADO 4 CON EL**

**8 ¿SE PRESENTARON INCIDENTES DURANTE EL ESCRUTIO LOCALES DE REPRESENTACIÓN PROPORCIONAL?** 5  
(Ma)

DESCRIBE BREVEMENTE \_\_\_\_\_  
 \_\_\_\_\_  
 \_\_\_\_\_  
 \_\_\_\_\_  
 \_\_\_\_\_ EN SU CASO, SE ESCRIBIERON

ANEXA(N) A LA PRESENTE ACTA.

3.2

DE LA ELECCIÓN PARA LAS DIPUTACIONES LOCALES DE para cada partido político, candidaturas no registradas y AL). En caso de no recibir votos para algún partido o

CASILLA ESPECIAL DE LA ELECCIÓN PARA REPRESENTACIÓN PROPORCIONAL

(Con número)	
0 4 3	
0 4 3	
0 4 3	
0 4 3	
0 4 3	
0 4 3	
0 0 8	
0 0 5	
4 0 0	

TOTAL DE LOS VOTOS DEL APARTADO 6 ?  SI  NO (Marque con "X")

NO Y CÓMPUTO DE LA ELECCIÓN PARA LAS DIPUTACIONES

(Marque con "X")

EN 0 HOJA(S) DE INCIDENTES, MISMA(S) QUE SE (Con número)

9 MESA DIRECTIVA DE CASILLA (Escriba los nombres de las y los funcionarios de casilla presentes y asegúrese que firmen en su totalidad).

CARGO	NOMBRES	FIRMAS
PRESIDENTE/A	Lourdes Muñoz López	<i>Lourdes Muñoz</i>
1er. SECRETARIO/A	José Roberto Reyes Juárez	<i>José Roberto Reyes Juárez</i>
2o. SECRETARIO/A	Leticia Jiménez Robles	<i>Leticia Jiménez Robles</i>
1er. ESCRUTADOR/A	Raúl Arturo Romero Hernández	<i>Raúl Arturo Romero Hernández</i>
2o. ESCRUTADOR/A	Elena Peña Salcedo	<i>Elena Peña Salcedo</i>
3er. ESCRUTADOR/A	Israel Huerta González	Israel Huerta G.

10 REPRESENTANTES DE PARTIDOS POLÍTICOS (Escriba los nombres de las y los representantes de partidos políticos presentes, marque con "X" si es la o el propietario(P) o suplente(S) y asegúrese que firmen en su totalidad).

PARTIDO	NOMBRES	Propietario		FIRMAS	Suplente	Suplente
		P	S			
	Rebeca Sarmiento Pineda	X		<i>Rebeca Sarmiento Pineda</i>		
	Jesús Pérez Chan	X		<i>Jesús Pérez Chan</i>		
	Soledad Carrera Puch	X		<i>Soledad Carrera Puch</i>		
	Daniel Hernández Cab	X		<i>Daniel Hernández Cab</i>		
	Mónica Suárez Villegas	X		<i>Mónica Suárez Villegas</i>		
	Martín Palma Bolio	X		<i>Martín Palma Bolio</i>		
	Lorena Morales Granier	X		<i>Lorena Morales Granier</i>		
	Andrés Pineda Pech	X		<i>Andrés Pineda Pech</i>		
	Carmen Ruiz Larios	X		<i>Carmen Ruiz Larios</i>		

SI ALGUNA O ALGÚN REPRESENTANTE FIRMÓ BAJO PROTESTA, ESCRIBA EL PARTIDO POLÍTICO Y LA RAZÓN:

11 ESCRITOS DE PROTESTA (En su caso, escriba el número de escritos de protesta en el recuadro del partido político que los presentó y métealo en la bolsa de expediente de casilla especial de la elección para las Diputaciones Locales).

0 0 0 0 0 0 0 0 0

12 UNA VEZ LLENADA Y FIRMADA EL ACTA, META EL ORIGINAL EN LA BOLSA DE EXPEDIENTE DE CASILLA ESPECIAL DE LA ELECCIÓN PARA LAS DIPUTACIONES LOCALES; META LA PRIMERA COPIA EN EL SOBRE PREP; META LA SEGUNDA COPIA EN LA BOLSA QUE VIA POR FUERA DEL PAQUETE ELECTORAL; Y ENTREGUE COPIA LEGIBLE A LAS Y LOS REPRESENTANTES DE PARTIDOS POLÍTICOS PRESENTES, SEGÚN EL ORDEN DE REGISTRO. EN CASO DE QUE ALGUNA O ALGÚN REPRESENTANTE DE PARTIDO POLÍTICO, SOLICITE TOMAR UNA FOTOGRAFÍA DEL ORIGINAL DEL ACTA, USTED DEBE PERMITIRSELO.

SE LEVANTA LA PRESENTE ACTA CON FUNDAMENTO EN EL ARTÍCULO 284 DE LA LEY GENERAL DE INSTITUCIONES Y PROCEDIMIENTOS ELECTORALES LOS ARTÍCULOS 192 FRACCIÓN V, 269, 284, 285, 286, 287, 288, 289, 290, 291 Y 292 DE LA LEY DE INSTITUCIONES Y PROCEDIMIENTOS ELECTORALES DEL ESTADO DE YUCATÁN.



## VI. Integración del expediente de casilla y de los paquetes electorales

### ¿Cómo se integran las bolsas y los paquetes electorales de las elecciones locales?

Una vez llenadas y firmadas las actas de escrutinio y cómputo de las elecciones locales y federales se inicia la integración de los paquetes y bolsas de cada elección.

#### Recuerda que...

Las bolsas tendrán pegada una etiqueta con los datos de identificación de la casilla. De no ser así el **2o. secretario/a** escribe los datos de identificación de casilla y demás datos solicitados en las bolsas de las elecciones locales.



Para la integración de los paquetes electorales, el **2o. secretario/a** y el **3er. escrutador/a** guardan la documentación de acuerdo con los siguientes pasos:

La documentación electoral y las bolsas de cada elección se distinguen por su color:





Cada bolsa indica en el exterior qué documentación se debe meter. Para que te sea más fácil cuando estés guardando la documentación ve leyendo el exterior de la bolsa y marcando el documento que incorporas



PROCESO ELECTORAL LOCAL 2017-2018  
**EXPEDIENTE DE CASILLA DE LA ELECCIÓN  
PARA LA GUBERNATURA**

**ENTIDAD:** Yucatán  
**DISTRITO:** 04  
**MUNICIPIO:** Mérida  
**SECCIÓN:** 0433  
**CASILLA:** Especial 01

Meta en esta bolsa sólo la siguiente documentación y marque en el recuadro para verificar que se haya introducido.

- 1 Original del Acta de la jornada electoral (Acta 1).
- 2 Original del Acta de escrutinio y cómputo de casilla de la elección para la Gubernatura (Acta 2).
- 3 Primera copia de la(s) Hoja(s) de incidentes, que hubiere escrito la o el Secretario.
- 4 Escritos de protesta que hubieren presentado las y los representantes de los partidos políticos y de candidaturas independientes de la elección para la Gubernatura.

Meta en esta bolsa sólo la siguiente documentación y marque en el recuadro para verificar que se haya introducido.

- 1 Original del Acta de la jornada electoral (Acta 1).
- 2 Original del Acta de escrutinio y cómputo de casilla de la elección para la Gubernatura (Acta 2).
- 3 Primera copia de la(s) Hoja(s) de incidentes, que hubiere escrito la o el Secretario.
- 4 Escritos de protesta que hubieren presentado las y los representantes de los partidos políticos y de candidaturas independientes de la elección para la Gubernatura.

**El 2o. secretario/a** lee la lista de cada bolsa y el **3er. escrutador/a** ayuda a guardar la documentación en la bolsa correspondiente.



## Por cada elección se integran las siguientes bolsas:

### a) Bolsa para el expediente de la elección:

**IEPAC**  
YUCATÁN

PROCESO ELECTORAL LOCAL 2017-2018  
**EXPEDIENTE DE CASILLA DE LA ELECCIÓN  
PARA LA GUBERNATURA**

ENTIDAD: Yucatán  
DISTRITO: 01  
MUNICIPIO: Mérida  
SECCIÓN: 0433  
CASILLA: Especial 01

Meta en esta bolsa sólo la siguiente documentación y marque en el recuadro para verificar que se haya incluido:

- 1 Original del Acta de la Junta Electoral (Acta 1).
- 2 Original del libro de proceso y cómputo de casilla de la elección para la gubernatura (Acta 2).
- 3 Primera y última(s) Hoja(s) de incidentes, que hubiere escrito la o el Secretario.
- 4 Escritos de protesta que hubieren presentado las y los representantes de los partidos políticos y de candidaturas independientes de la elección para la Gubernatura.

### b) Bolsa para boletas sobrantes, votos válidos y votos nulos de la elección.

**IEPAC**  
YUCATÁN

PROCESO ELECTORAL LOCAL 2017-2018  
**BOLETAS SOBREVIVIENTES  
DE LA ELECCIÓN  
PARA LA GUBERNATURA**

ENTIDAD: Yucatán  
DISTRITO: 01  
MUNICIPIO: Mérida  
SECCIÓN: 0433  
CASILLA: Especial 01

1 Bolsa para boletas sobrantes con un total de 100 boletas.

2 Cantidad de boletas que contiene esta bolsa: **100**

**IEPAC**  
YUCATÁN

PROCESO ELECTORAL LOCAL 2017-2018  
**VOTOS VÁLIDOS DE LA ELECCIÓN  
PARA LA GUBERNATURA,  
SACADOS DE LA URNA**

ENTIDAD: Yucatán  
DISTRITO: 01  
MUNICIPIO: Mérida  
SECCIÓN: 0433  
CASILLA: Especial 01

1 Bolsa para votos válidos con un total de 544 boletas.

2 Cantidad de boletas que contiene esta bolsa: **544**

**IEPAC**  
YUCATÁN

PROCESO ELECTORAL LOCAL 2017-2018  
**VOTOS NULOS DE LA ELECCIÓN  
PARA LA GUBERNATURA,  
SACADOS DE LA URNA**

ENTIDAD: Yucatán  
DISTRITO: 01  
MUNICIPIO: Mérida  
SECCIÓN: 0433  
CASILLA: Especial 01

1 Bolsa para votos nulos con un total de 06 boletas.

2 Cantidad de boletas que contiene esta bolsa: **06**

➔

**IEPAC**  
YUCATÁN

PROCESO ELECTORAL LOCAL 2017-2018  
**BOLETAS SOBREVIVIENTES,  
VOTOS VÁLIDOS Y VOTOS NULOS  
DE LA ELECCIÓN  
PARA LA GUBERNATURA**

ENTIDAD: Yucatán  
DISTRITO: 01  
MUNICIPIO: Mérida  
SECCIÓN: 0433  
CASILLA: Especial 01

## Por ejemplo: GUBERNATURA

- Bolsa para el expediente de casilla para la elección de Gobernatura.



PROCESO ELECTORAL LOCAL 2017-2018  
**EXPEDIENTE DE CASILLA DE LA ELECCIÓN  
 PARA LA GUBERNATURA**

**ENTIDAD:** Yucatán  
**DISTRITO:** 01  
**MUNICIPIO:** Mérida  
**SECCIÓN:** 0433  
**CASILLA:** Especial 01

Meta en esta bolsa sólo la siguiente documentación y marque en el recuadro para verificar que se haya entregado:

<ol style="list-style-type: none"> <li>1 Original del Acta de la Jornada Electoral (Acta 1).</li> <li>2 Original del acta de cómputo y cómputo de casilla de la elección para la Gobernatura (Acta 2).</li> <li>3 Primera Hoja(s) de incidentes, que hubiere escrito la casilla al Secretario.</li> <li>4 Escritos de protesta que hubieren presentado los y los representantes de los partidos políticos y de candidaturas independientes de la elección para la Gobernatura.</li> </ol>	<input checked="" type="checkbox"/> <input checked="" type="checkbox"/> <input checked="" type="checkbox"/> <input checked="" type="checkbox"/>
---	--

Por medio de la presente se declara que la documentación que se encuentra en esta bolsa es verdadera y correcta.

  
 \_\_\_\_\_  
 SECRETARIO DE CASILLA

- Bolsas para boletas sobrantes de la elección, votos válidos y votos nulos.

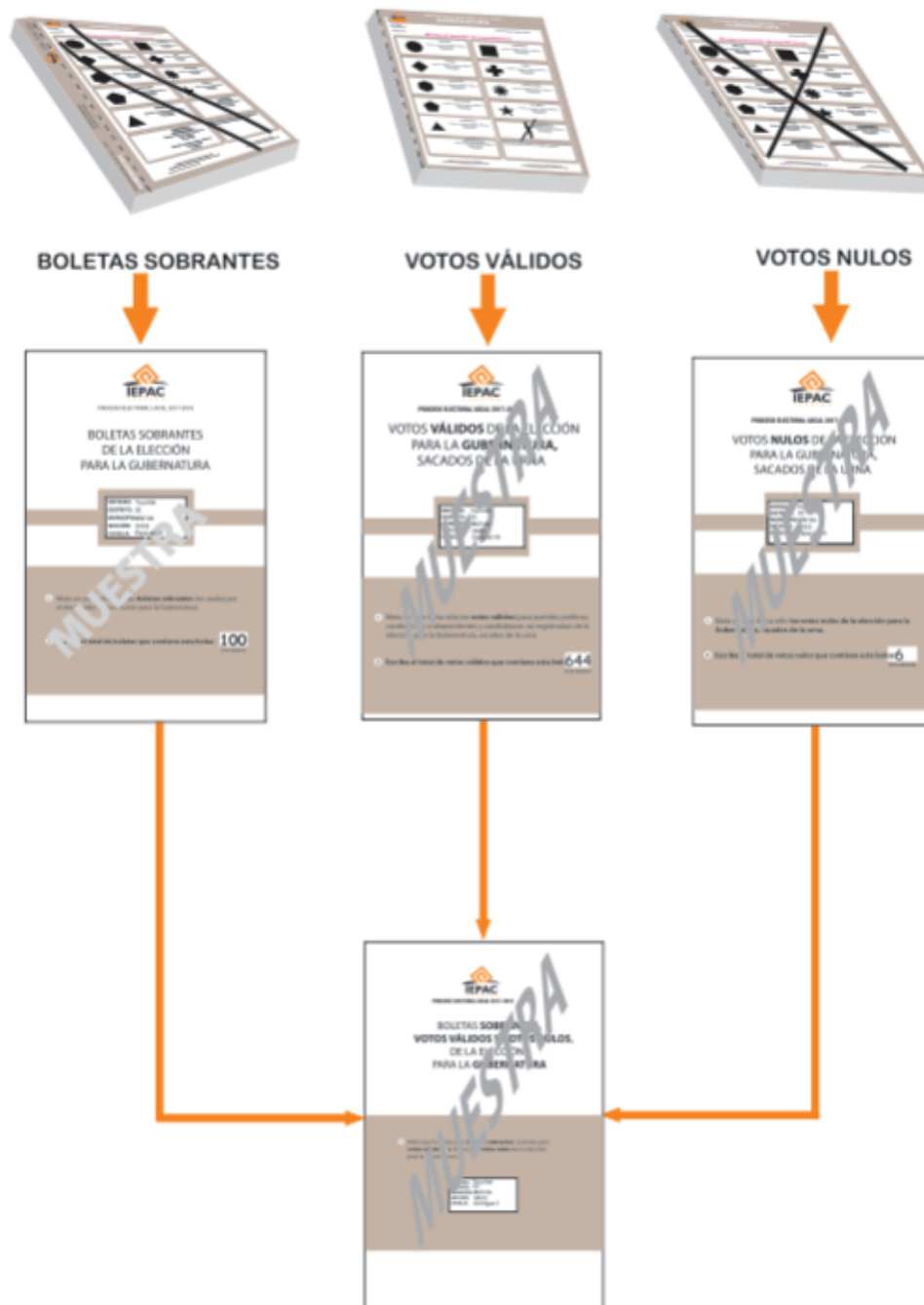

Una vez que se guardaron las bolsas de la elección para la Gobernatura se continúa con la integración de las bolsas de la elección para las diputaciones y se concluye con la elección de ayuntamientos.

El paquete electoral para la elección de Gobernatura es de color arena, identificalo y guarda dentro las bolsas con la documentación de esta elección.

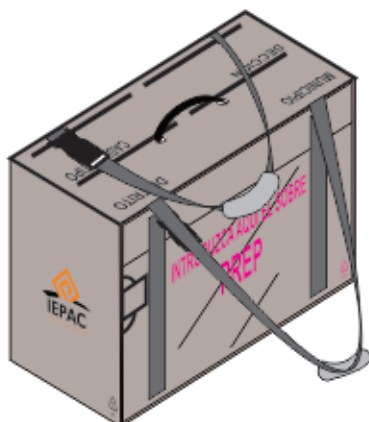

El paquete electoral para la elección de diputaciones locales es de color rosa, identificalo y guarda dentro las bolsas con la documentación de esta elección.

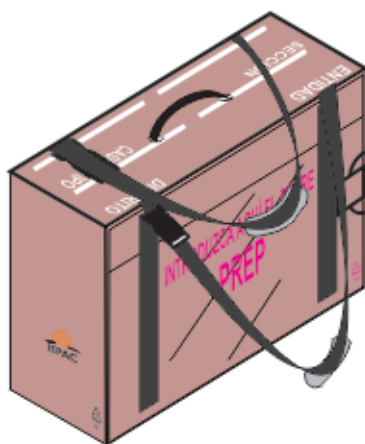

El paquete electoral para la elección de ayuntamientos es de color verde oliva, identificalo y guarda dentro las bolsas con la documentación de esta elección.

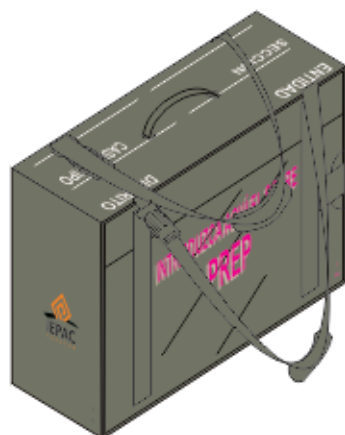

## INTEGRACIÓN DE CADA PAQUETE

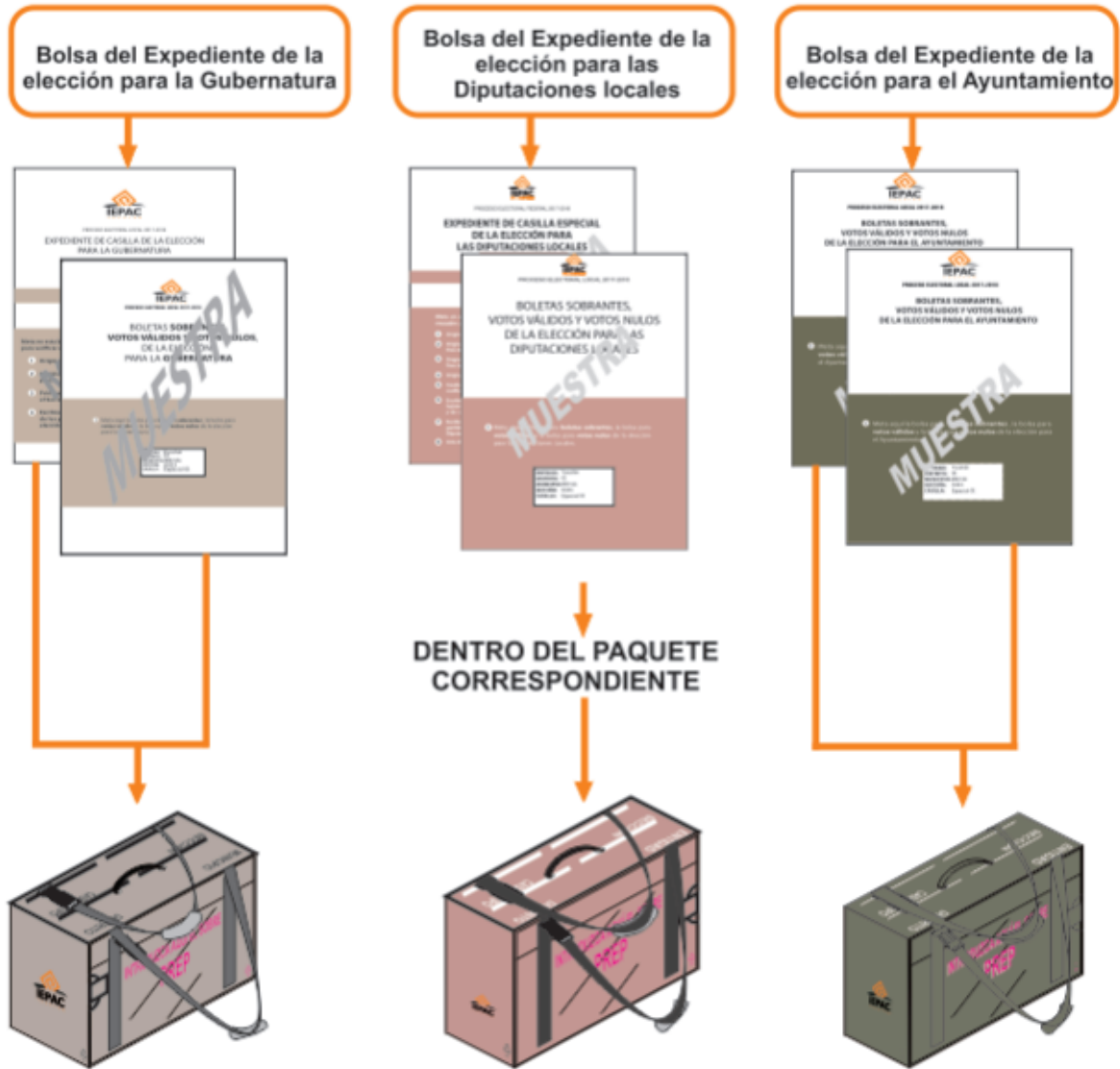

También se integran bolsas por fuera del paquete:

- El Programa de Resultados Electorales Preliminares (PREP)
- Las actas de escrutinio y cómputo por fuera del paquete.

**TEPAC**  
PROCESO ELECTORAL LOCAL 2017-2018

**PREP**  
PROGRAMA DE RESULTADOS  
ELECTORALES PRELIMINARES DE  
LA ELECCIÓN PARA LA GUBERNATURA

ENTIDAD: Yucatán  
DISTRITO: 01  
MUNICIPIO: Mérida  
SECCIÓN: 0433  
CASILLA: Especial 01

PREP  
MUESTRA

Introduzca en este sobre:  
**Copia legible del Acta de escrutinio  
y cómputo de la Elección para la  
Gubernatura (Anexo 2)**

**TEPAC**  
PROCESO ELECTORAL LOCAL 2017-2018

**ACTAS DE ESCRUTINIO Y CÓMPUTO  
(POR FUERA DEL PAQUETE ELECTORAL)**

ENTIDAD: YUCATÁN  
DISTRITO: 01  
MUNICIPIO: Mérida  
SECCIÓN: 0433  
CASILLA: Especial 01

PREP  
MUESTRA

**HORA DE CIERRE DE LA VOTACIÓN**  
DEL DÍA Y DE AÑO DE 2018

**HORA DE CIERRE DE LA CASILLA**  
DEL DÍA... DE JULIO DE 2018.

**Meta en esta bolsa de documentación y marque en el recuadro para verificar que se ha introducido.**

**Para Casilla ordinaria y especial:**

- ① Segundo copia del Acta de escrutinio y cómputo de casilla de la elección para la Gubernatura.
- ② Original de la Constancia de clausura de casilla y remisión del paquete electoral al Consejo Electoral.
- ③ Original del Recibo de copia legible de los actas de casilla entregado a los representantes de los partidos políticos y de candidatos independientes.

**Para Casilla especial:**

- ① Segundo copia del Acta de escrutinio y cómputo de casilla especial de la elección para la Gubernatura. (Anexo 2).
- ② Original de la Constancia de clausura de casilla y remisión del paquete electoral al Consejo Electoral.
- ③ Original del Recibo de copia legible de los actas de casilla entregado a los representantes de los partidos políticos y candidatos independientes.

## Bolsas por fuera del paquete:

- Bolsas PREP**

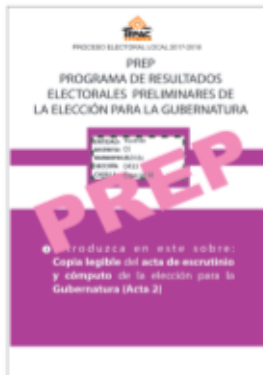

Ira. copia del Acta de Escrutinio y Cómputo de la elección para la Gobernatura.



Ira. copia del Acta de Escrutinio y Cómputo de la elección para las Diputaciones Locales por Mayoría Relativa.

Ira. copia del Acta de Escrutinio y Cómputo de la elección para las Diputaciones Locales por Representación Proporcional.



Ira. copia del Acta de Escrutinio y Cómputo de la elección para Ayuntamientos.

- Bolsas para Actas de Escrutinio y Cómputo por fuera del paquete de Gubernatura, diputaciones y ayuntamientos.



2da. Copia del Acta de Escrutinio y Cómputo de la elección de la Gubernatura.



2da. Copia del Acta de Escrutinio y Cómputo de la elección para las Diputaciones Locales de Mayoría Relativa



2da. Copia del Acta de Escrutinio y Cómputo de la elección para Ayuntamientos.



## VII. Publicación de resultados y clausura de la casilla

### ¿Cómo se realiza la publicación de resultados?

Integrados los paquetes, tal como lo indica el Manual de la y el Funcionario de Casilla Especial.

#### 2o. secretario/a:

Llena los carteles de resultados de la votación de las elecciones de Gubernatura, las diputaciones locales y ayuntamientos.

Mientras los **escrutadores/as** desarman los cancelles, las urnas y porta urnas, el **presidente/a** y los representantes firman el cartel de resultados.

Posteriormente, el **presidente/a** coloca al exterior de la casilla y en un lugar visible los carteles de resultados de las elecciones federales y locales.



**2o. secretario/a:**

Llena la constancia de clausura y remisión de los paquetes electorales. Anota la hora de clausura y quién acompaña al funcionario/a a entregar los paquetes. Entrega copia de la constancia y pide que los representantes firmen el recibo.

**PRESIDENTE/A:**

Guarda en la bolsa que dice “Actas de Escrutinio y Cómputo por fuera del paquete electoral de la elección para la Gobernatura”:

El original de la constancia de Clausura de casilla y remisión del paquete electoral al Consejo Distrital que llenó el **2o. secretario/a**.

El original del recibo de copia legible de las actas entregadas a las y los representantes de partido político y de candidato/a independiente que llenó el **2o. secretario/a**:

Original de la constancia de clausura

This form, titled 'CONSTANCIA DE CLAUSURA DE CASILLA Y REMISIÓN DEL PAQUETE ELECTORAL AL CONSEJO DISTRITAL', contains fields for 'Municipio', 'Circunscripción', 'Código de Casilla', and 'Hora de Clausura'. It includes a table with columns for 'Partido Político', 'Candidato', 'Actas', and 'Firma'. The table lists various political parties and candidates, with checkmarks and signatures in the 'Actas' and 'Firma' columns.

Original de copia legible de las actas entregadas

This form, titled 'RECIBO DE COPIA LEGIBLE DE LAS ACTAS DE CASILLA ENTREGADAS A LAS Y LOS REPRESENTANTES DE LOS PARTIDOS POLÍTICOS Y DE CANDIDATOS/A INDEPENDIENTES', includes fields for 'Municipio', 'Circunscripción', 'Código de Casilla', and 'Hora de Entrega'. It features a large table with columns for 'Partido Político', 'Candidato', 'Actas', and 'Firma'. The table lists political parties and candidates, with checkmarks and signatures in the 'Actas' and 'Firma' columns.

This form, titled 'ACTAS DE ESCRUTINIO Y CÓMPUTO (POR FUERA DEL PAQUETE ELECTORAL)', includes fields for 'Municipio', 'Circunscripción', 'Código de Casilla', and 'Hora de Clausura'. It contains instructions for the process and a table for recording the results of the election.

Coloca en las fundas de plástico que están por fuera del paquete la bolsa que dice “Actas de Escrutinio y Cómputo por fuera del paquete electoral” de la elección para la Gubernatura y la bolsa del PREP.



### ¿Quién entrega los paquetes electorales al Consejo Municipal del Instituto Electoral y de Participación Ciudadana de Yucatán (IEPAC)?

Concluida la integración de los paquetes de las elecciones locales y federales, el **presidente/a** designará entre el **2do. Secretario/a** y el **3er. Escrutador/a** para que lo más pronto posible entregue en las oficinas del IEPAC Yucatán (sede del consejo correspondiente):

- El paquete electoral de la elección para la Gubernatura (color arena).
- El paquete electoral de la elección para diputaciones locales (color rosa).
- El paquete electoral de la elección para ayuntamientos (color verde oliva).

Pueden acompañar a los funcionarios/as designados a entregar los paquetes electorales las y los representantes, así como los observadores/as electorales que deseen hacerlo.

Aun cuando no se haya finalizado la integración del paquete electoral federal, y se haya concluido la integración de los paquetes locales, se puede hacer entrega de los paquetes locales.

Ya en las oficinas del Consejo Municipal del IEPAC, una persona debidamente identificada retirará la bolsa del PREP del paquete electoral y entregará el comprobante respectivo.

Al entregar el paquete electoral les darán a los funcionarios/as un “Recibo de entrega del paquete electoral”, el cual revisarán y conservarán.

Para la entrega de los paquetes electorales en zonas geográficas donde se presentan dificultades para que las y los funcionarios de casilla lleguen a las oficinas del IEPAC, se instalarán centros de recepción y traslado de paquetes electorales.

El paquete electoral para la elección de Gubernatura (color arena), el paquete electoral para la elección de diputaciones locales (color rosa) y el paquete electoral de la elección de ayuntamientos (color verde oliva) se entregará en el Consejo Municipal ubicado en:

---

## RECOMENDACIONES PARA EL LLENADO DE LA DOCUMENTACIÓN ELECTORAL.

Para requisitar la documentación electoral para las elecciones de Gubernatura, diputaciones y/o ayuntamientos, los datos de municipio deben copiarse del paquete electoral de Ayuntamiento, lo puedes identificar por el color verde oliva.



Los datos de identificación son muy importantes para saber a qué casilla pertenecen los documentos, por lo que deben anotarse en toda la documentación. Puedes copiarlos de la primera acta que llenes de la elección local.

El presente “Manual de la y el funcionario de Casilla Especial Información sobre Elecciones Locales (Adenda)”

Fue elaborado y diseñado bajo la supervisión de las siguientes áreas:

Secretaría Ejecutiva,

Dirección Ejecutiva de Capacitación Electoral y Educación Cívica y

Unidad de Informática y Diseño.

Marzo 2018

