



INSTITUTO ELECTORAL Y DE PARTICIPACIÓN CIUDADANA DE YUCATÁN  
ESTADO DE ACTIVIDADES ACUMULADO  
DEL 01 DE ENERO AL 30 DE JUNIO DE 2017 Y 2016  
(PESOS)

CONCEPTO	2017	2016
<b>INGRESOS Y OTROS</b>		
<b>Ingresos de la Gestión</b>		
Impuestos		
Cuotas y Aportaciones de Seguridad Social		
Contribuciones de Mejoras		
Derechos		
Productos de Tipo Corriente		
Aprovechamientos de tipo		
Ingresos por Venta de Bienes y		
Ingresos no Comprendidos en las Fracciones		
<b>Participaciones</b>		
Participaciones y Aportaciones		
Transferencias, Asignaciones, Subsidios y	88,316,351.00	82,297,592.00
<b>Otros Ingresos y Beneficios</b>		
Ingresos Financieros	386,795.09	146,614.52
Incremento por Variación de Inventarios		
Disminución del Exceso de Estimaciones por		
Disminución del Exceso de Provisiones		
Otros Ingresos y Beneficios Varios	10,759.71	4,243.02
<b>Total de Ingresos y Otros Beneficios</b>	<u>88,713,905.80</u>	<u>82,448,449.54</u>

CONCEPTO	2017	2016
<b>GASTOS Y OTROS</b>		
<b>Gastos de Funcionamiento</b>		
Servicios Personales	33,144,452.55	31,254,198.93
Materiales y Suministros	1,376,730.26	1,001,217.25
Servicios Generales	7,219,147.34	7,000,967.43
<b>Transferencias, Asignaciones, Subsidios y</b>		
Transferencias Internas y Asignaciones al		
Transferencias al resto del Sector Público		
Subsidios y Subvenciones		
Ayudas Sociales	36,334,264.26	35,294,953.56
Pensiones y Jubilaciones		
Transferencias a Fideicomisos, Mandatos y		
Transferencias a la Seguridad Social		
Donativos		
Transferencias al Exterior		
<b>Participaciones y Aportaciones</b>		
Participaciones		
Aportaciones		
Convenios		
<b>Intereses, Comisiones y Otros Gastos de la</b>		
Intereses de la Deuda Pública		
Comisiones de la Deuda Pública		
Gastos de la Deuda Pública		
Costos por Cobertura		
Apoyos Financieros		
<b>Otros Gastos y Pérdidas</b>		
Estimaciones, Depreciaciones, Deterioros,	447,866.75	381,670.84
Provisiones		
Disminución de Inventarios	388,987.94	268,557.21
Aumento por Insuficiencia de Estimaciones		
Aumento por Insuficiencia de Provisiones		
Otros Gastos	298.13	8.20
<b>Inversión Pública</b>		
Inversión Pública no Capitalizable		
<b>Total de Gastos y Otras Pérdidas</b>	<u>78,911,747.23</u>	<u>75,201,573.42</u>
<b>Resultado del Ejercicio</b>	<u>9,802,158.57</u>	<u>7,246,876.12</u>
(Ahorro/Desahorro)		

Bajo protesta de decir verdad declaramos que los Estados Financieros y sus Notas son razonablemente correctos y responsabilidad del emisor

C.P. Ariel Francisco Itzá Alcalá  
Director Ejecutivo de Administración y  
Prerrogativas

Mtro. Mitalgo Armando Victoria Maldonado  
Secretario Ejecutivo

Mtra. María de Lourdes Rosas Moya  
Consejera Presidente



**INSTITUTO ELECTORAL Y DE PARTICIPACIÓN CIUDADANA DE YUCATÁN**  
**ESTADO DE SITUACIÓN FINANCIERA**  
**AL 30 DE JUNIO DE 2017**

CONCEPTO	2017	2016	CONCEPTO	2017	2016
<b>Activo</b>			<b>Pasivo</b>		
<b>Activo Circulante</b>			<b>Pasivo Circulante</b>		
Efectivo y equivalentes de efectivo	21,662,079.56	14,789,168.36	Cuentas por Pagar a Corto Plazo	6,242,338.44	4,589,968.94
Derechos a recibir efectivo o equivalentes	12,295,496.63	10,956,686.20	Documentos por Pagar a Corto Plazo	0.00	0.00
			Porción a Corto Plazo de la Deuda Pública a Largo Plazo		
Derechos a recibir bienes o servicios	0.00	0.00	Plazo	0.00	169,796.28
Inventarios	0.00	0.00	Títulos y Valores a Corto Plazo	0.00	0.00
Almacenes	123,244.00	140,934.52	Pasivos Diferidos a Corto Plazo	0.00	0.00
			Fondos y Bienes de Terceros en Garantía y/o		
Estimación por pérdida o deterioro de activos circulantes	0.00	0.00	Administración a Corto Plazo	6,250,482.54	6,215,102.69
Otros activos circulantes	685,634.06	733,193.37	Provisiones a Corto Plazo	0.00	0.00
			Otros Pasivos a Corto Plazo	0.00	0.00
<b>Total Activo Circulante</b>	<b>34,766,454.25</b>	<b>26,619,982.45</b>	<b>Total Pasivo Circulante</b>	<b>12,492,820.98</b>	<b>10,974,867.91</b>
<b>Activo No Circulante</b>			<b>Pasivo No Circulante</b>		
Inversiones Financieras a Largo Plazo	4,505,405.24	4,615,725.38	Cuentas por Pagar a Largo Plazo	0.00	0.00
Derechos a Recibir Efectivo o Equivalentes a Largo Plazo	0.00	0.00	Documentos por Pagar a Largo Plazo	0.00	0.00
Bienes Inmuebles, Infraestructura y Construcciones en Proceso	2,599,496.32	2,599,496.32	Deuda Pública a Largo Plazo	0.00	0.00
Bienes Muebles	15,316,049.72	13,902,386.47	Pasivos Diferidos a Largo Plazo	0.00	0.00
Activos Intangibles	1,180,487.17	825,897.39	Fondos y Bienes de Terceros en Garantía y/o en		
			Administración a Largo Plazo	0.00	0.00
Depreciación, Deterioro y Amortización Acumulada de Bienes	-12,701,007.00	-11,914,825.85	Provisiones a Largo Plazo	0.00	0.00
Activos Diferidos	0.00	169,796.25			
Otros Activos No Circulantes	0.00	1,052,738.61			
Estimación por Pérdida o Deterioro de Activos no Circulantes	0.00	0.00			
<b>Otros Activos no Circulantes</b>	<b>10,900,431.45</b>	<b>11,251,214.57</b>	<b>Total Pasivo No Circulante</b>	<b>0.00</b>	<b>0.00</b>
<b>TOTAL DEL ACTIVO</b>	<b>45,666,885.70</b>	<b>37,871,197.02</b>	<b>TOTAL DEL PASIVO</b>	<b>12,492,820.98</b>	<b>10,974,867.91</b>
			<b>HACIENDA PÚBLICA/ PATRIMONIO</b>		
			Hacienda Pública/Patrimonio Contribuido	0.00	0.00
			Aportaciones	0.00	
			Donaciones de Capital	0.00	
			Actualización de la Hacienda Pública / Patrimonio	0.00	
			Hacienda Pública/Patrimonio Generado	33,174,064.72	26,896,329.11
			Resultados del Ejercicio (Ahorro / Desahorro)	9,802,158.57	7,246,876.12
			Resultados de Ejercicios Anteriores	21,266,685.74	17,544,232.58
			Revalúos	0.00	0.00
			Reservas	0.00	0.00
			Rectificaciones de Resultados de Ejercicios Anteriores	2,105,220.41	2,105,220.41
			Exceso o Insuficiencia en la Actualización de la Hacienda Pública/Patrimonio	0.00	0.00
			Resultado por Posición Monetaria	0.00	
			Resultado por Tenencia de Activos no Monetarios	0.00	
			<b>Total Hacienda Pública/ Patrimonio</b>	<b>33,174,064.72</b>	<b>26,896,329.11</b>
			<b>TOTAL DEL PASIVO Y HACIENDA PÚBLICA / PATRIMONIO</b>	<b>45,666,885.70</b>	<b>37,871,197.02</b>

Bajo protesta de decir verdad declaramos que los Estados Financieros y sus Notas son razonablemente correctos y responsabilidad del emisor

C.P. Ariel Francisco Itzá Alcalá  
 Director Ejecutivo de Administración y Prerrogativas

Mtro. Hidalgo Armando Victoria Maldonado  
 Secretario Ejecutivo

Mtra. María de Lourdes Rosas Moya  
 Consejera Presidente



# INSTITUTO ELECTORAL Y DE PARTICIPACIÓN CIUDADANA DE YUCATÁN

ESTADO DE VARIACIÓN EN LA HACIENDA PÚBLICA

DEL 1 ENERO AL 30 DE JUNIO DE 2017 Y 2016

(PESOS)

CONCEPTO	Hacienda Pública/Patrimonio Contribuido	Hacienda Pública/Patrimonio Generado de Ejercicios Anteriores	Hacienda Pública/Patrimonio Generado del Ejercicio	Ajustes por Cambios de Valores	Total
Rectificaciones de Resultados de Ejercicios Anteriores		2,105,220.41	0.00	0.00	2,105,220.41
<b>Patrimonio Neto Inicial Ajustado del Ejercicio</b>	0.00			0.00	0.00
Aportaciones					0.00
Donaciones de Capital					0.00
Actualización de la Hacienda Pública/Patrimonio					0.00
<b>Variaciones de la Hacienda Pública/Patrimonio Neto del Ejercicio</b>		21,274,443.09	0.00	0.00	21,274,443.09
Resultado del Ejercicio (Ahorro y Desahorro)		0.00			0.00
Resultados de Ejercicios Anteriores		21,274,443.09			21,274,443.09
Revalúos		0.00			0.00
Reservas		0.00			0.00
<b>Hacienda Pública/Patrimonio Neto Final del Ejercicio 2015</b>	0.00	21,274,443.09	0.00	0.00	21,274,443.09
<b>Cambios en la Hacienda Pública/Patrimonio Neto del Ejercicio 2016</b>	0.00			0.00	0.00
Aportaciones					0.00
Donaciones de Capital					0.00
Actualización de la Hacienda Pública/Patrimonio					0.00
<b>Variaciones de la Hacienda Pública/Patrimonio Neto del Ejercicio</b>		-7,757.35	9,802,158.57	0.00	9,794,401.22
Resultado del Ejercicio (Ahorro y Desahorro)			9,802,158.57		9,802,158.57
Resultados de Ejercicios Anteriores		-7,757.35			-7,757.35
Revalúos					0.00
Reservas					0.00
<b>Saldo Neto de la Hacienda Pública/Patrimonio 2015</b>	0.00	23,371,906.15	9,802,158.57	0.00	33,174,064.72

Bajo protesta de decir verdad declaramos que los Estados Financieros y sus Notas son razonablemente correctos y responsabilidad del emisor

C.P. Ariel Francisco Itzá Alcalá

Director Ejecutivo de Administración y Prerrogativas

Mtro. Hidalgo Armando Victoria Maldonado

Secretario Ejecutivo

Mtra. María de Lourdes Rojas Moya

Consejera Presidente



# INSTITUTO ELECTORAL Y DE PARTICIPACIÓN CIUDADANA DE YUCATÁN

ESTADO DE CAMBIOS EN LA SITUACIÓN FINANCIERA  
DEL 01 DE ENERO AL 30 DE JUNIO DE 2017  
(PESOS)

CONCEPTO	ORIGEN	APLICACIÓN	CONCEPTO	ORIGEN	APLICACIÓN
<b>ACTIVO</b>	<b>605,871.41</b>	<b>13,672,021.12</b>	<b>PASIVO</b>	<b>3,271,748.49</b>	<b>0.00</b>
<b>Activo Circulante</b>	<b>0.00</b>	<b>12,718,272.05</b>	<b>Pasivo Circulante</b>	<b>3,271,748.49</b>	<b>0.00</b>
Efectivo y Equivalentes	0.00	11,429,156.14	Cuentas por Pagar a Corto Plazo	882,979.18	0.00
Derechos a Recibir Efectivo o Equivalentes	0.00	1,286,882.12	Documentos por Pagar a Corto Plazo		
Derechos a Recibir Bienes o Servicios	0.00	0.00	Porción a Corto Plazo de la deuda a Largo Plazo	0.00	0.00
Inventarios	0.00	0.00	Títulos y Valores a Corto Plazo		
Almacenes	0.00	2,233.79	Pasivos Diferidos a corto plazo		
Estimación por pérdida o deterioro de Activos Circulantes	0.00	0.00	Fondos y Bienes de Terceros en Garantía y/o Admón. a Cto Plazo	2,388,769.31	0.00
Otros Activos Circulantes	0.00	0.00	Provisiones a Corto Plazo		
			Otros Pasivos a Corto Plazo		
<b>Activo No Circulante</b>	<b>605,871.41</b>	<b>953,749.07</b>	<b>Pasivo No Circulante</b>	<b>0.00</b>	<b>0.00</b>
Inversiones Financieras a Largo Plazo	158,004.66	0.00	Cuenta por Pagar a Largo Plazo		
Derechos a Recibir Efectivo o Equivalentes a Largo Plazo			Documentos por Pagar a Largo Plazo		
Bienes Inmuebles, Infraestructura y Construcción en Proceso	0.00	0.00	Deuda Pública a Largo Plazo	0.00	0.00
Bienes Muebles	0.00	703,934.19	Pasivos Diferidos a Largo Plazo		
Activos Intangibles	0.00	249,814.88	Fondos y Bienes de Terceros en Garantía y/o Admón. a Largo Pzo		
Depreciación, Deterioro y Amortización Acumulable de Bienes	447,866.75	0.00	Provisiones a Largo Plazo		
Activos Diferidos	0.00	0.00			
Otros Activos no Circulantes	0.00	0.00			
			<b>HACIENDA PÚBLICA /PATRIMONIO</b>	<b>9,802,158.57</b>	<b>7,757.35</b>
			<b>Hacienda Pública/Patrimonio Contribuido</b>	<b>0.00</b>	<b>0.00</b>
			Aportaciones		
			Donaciones de Capital		
			Actualización de la Hacienda Pública/Patrimonio		
			<b>Hacienda Pública/Patrimonio Generado</b>	<b>9,802,158.57</b>	<b>7,757.35</b>
			Resultados del Ejercicio (Ahorro/Desahorro)	9,802,158.57	0.00
			Resultados de Ejercicios Anteriores	0.00	7,757.35
			Revalúos		
			Reservas		
			Rectificaciones de Resultados de Ejercicios Anteriores	0.00	0.00
			<b>Exceso o Insuficiencia en la Actualiz. de la Hda. Púb./Patrimonio</b>	<b>0.00</b>	<b>0.00</b>
			Resultado por Posición Monetaria		
			Resultado por Tenencia de Activos No Monetarios		

Bajo protesta de decir verdad declaramos que los Estados Financieros y sus Notas son razonablemente correctos y responsabilidad del emisor

  
 C.P. Ariel Francisco Itzá Alcalá  
 Director Ejecutivo de Administración y Prerogativas

  
 Mtro. Hidalgo Armando Victoria Maldonado  
 Secretario Ejecutivo

  
 Mtra. María de Lourdes Rosas Moya  
 Consejera Presidente



INSTITUTO ELECTORAL Y DE PARTICIPACIÓN CIUDADANA DE YUCATÁN  
ESTADO DE FLUJO DE EFECTIVO  
DEL 01 DE ENERO AL 30 DE JUNIO DE 2017  
(PESOS)

Concepto	2017	Concepto	2017
<b>Flujos de Efectivo de las Actividades de Operación</b>		<b>Flujos de Efectivo de las Actividades de Inversión</b>	
<b>Origen</b>	<b>88,713,905.80</b>	<b>Origen</b>	<b>155,770.87</b>
Impuestos		Bienes Inmuebles, Infraestructura y Construcciones en Proceso	
Cuotas y Aportaciones de Seguridad Social		Bienes Muebles	
Contribuciones de mejoras		Otros Origenes de Inversión	155,770.87
Derechos		<b>Aplicación</b>	<b>513,639.67</b>
Productos de Tipo Corriente		Bienes Inmuebles, Infraestructura y Construcciones en Proceso	
Aprovechamientos de Tipo Corriente		Bienes Muebles	256,067.44
Ingresos por Venta de Bienes y Servicios			
Ingresos no Comprendidos en las Fracciones de la Ley de Ingresos Causados en Ejercicios Fiscales Anteriores		Otras Aplicaciones de Inversión	257,572.23
Pendientes de Liquidación o Pago			
Participaciones y Aportaciones			
Transferencias, Asignaciones y Subsidios y Otras ayudas	88,316,351.00	Flujos Netos de Efectivo por Actividades de Inversión	-357,868.80
Otros Origenes de Operación	397,554.80		
<b>Aplicación</b>	<b>78,911,747.23</b>	<b>Flujo de Efectivo de las Actividades de Financiamiento</b>	
Servicios Personales	33,144,452.55	<b>Origen</b>	<b>3,271,748.49</b>
Materiales y Suministros	1,376,730.26	Endeudamiento Neto	
Servicios Generales	7,219,147.34	Interno	2,388,769.31
Transferencias Internas y Asignaciones al Sector Público		Externo	
Transferencias al resto del Sector Público		Disminución de Activos Financieros	
Subsidios y Subvenciones		Incremento de Otros Pasivos	882,979.18
Ayudas Sociales	36,334,264.26	<b>Aplicación</b>	<b>1,286,882.12</b>
Pensiones y Jubilaciones		Servicios de la Deuda	
Transferencias a Fideicomisos, Mandatos y Contratos Análogos		Interno	0.00
Transferencias a la Seguridad Social		Externo	
Donativos		Incremento de Activos Financieros	1,286,882.12
Transferencias al Exterior		Disminución de Otros Pasivos	0.00
Participaciones			
Aportaciones		Flujos netos de Efectivo por Actividades de Financiamiento	1,984,866.37
Convenios			
Otros Aplicaciones de Operación	837,152.82		
Flujos Netos de Efectivo por Actividades de Operación	<u>9,802,158.57</u>	Incremento/Disminución Neta en el Efectivo y Equivalentes	<u>11,429,156.14</u>
	<u>0.00</u>		

Efectivo y Equivalentes al Efectivo al inicio del Ejercicio 10,232,923.42  
Efectivo y Equivalentes al Efectivo al final del Ejercicio 21,662,079.56

Bajo protesta de decir verdad declaramos que los Estados Financieros y sus Notas son razonablemente correctos y responsabilidad del emisor.

C.P. Ariel Francisco Itza Alcalá  
Director Ejecutivo de Administración y Prerrogativas

Mtro. Hidalgo Armando Victoria Maldonado  
Secretario Ejecutivo

Mtra. María de Lourdes Rosas Moya  
Consejera Presidente

## NOTAS A LOS ESTADOS FINANCIEROS JUNIO 2017

### a) NOTAS DE DESGLOSE

#### I) Notas al Estado de Situación Financiera

##### ACTIVO

##### 1. EFECTIVO Y EQUIVALENTES

- HSBC 4034607234  
El saldo al cierre es por \$8'003,634.79 correspondiente a la chequera para la operación del Instituto.
- Scotiabank 1701529056  
El saldo al cierre es por \$2,676.66 correspondiente a la chequera para el pago de nómina al personal del Instituto.
- Scotiabank 1701393480  
El saldo al cierre es por \$8,066.27 correspondiente a la chequera para el fondo de ahorro del personal del Instituto.
- Scotiabank Casa de Bolsa  
El saldo al cierre es por \$7'367,609.68 correspondiente al contrato de inversión a Corto Plazo.
- Scotiabank Fondo de Ahorro  
El saldo al cierre es por \$6'250,092.16 correspondiente a Fondo de Ahorro de los trabajadores del Instituto, no se registran los intereses del mes porque a la fecha del cierre mensual no contábamos con la información de los Estados de Cuenta.

##### 2. DERECHOS A RECIBIR EFECTIVO O EQUIVALENTES Y BIENES O SERVICIOS A RECIBIR

##### ➤ Deudores Diversos

- Otros Deudores Diversos  
El saldo al cierre es por \$1'853,874.50 y se integra de la siguiente manera:

DEUDORES DIVERSOS	90 días	180 días	=<365 días	>365 días
Gobierno del Estado de Yucatán				\$1'809,356.50

Viáticos y Gastos x Comp.	\$44,518.00			
---------------------------	-------------	--	--	--

La primera partida corresponde al ejercicio 2012 por cuentas por pagar a cargo del Gobierno del Estado de Yucatán y el importe de Viáticos y Gastos por Comprobar se integra como sigue:

- C.P. Ariel Francisco Itzá Alcalá \$568.00 correspondiente a diferencia en exceso de telefonía celular del mes de Mayo.
- Mtro. Jorge Miguel Valladares Sánchez \$13,050.00 correspondiente a los viajes de Villahermosa, Tabasco el 29 de Junio para exponer el tema "Experiencias sobre mecanismos de participación ciudadana y resultados en su Entidad" y a Cuernavaca, Morelos el 30 de Junio para participar como ponente en la Mesa 2 en el "Foro Proceso Electoral 2018: Desafíos y Soluciones".
- Lic. Bernardo José Cano González \$3,150.00 correspondiente al viaje a Cancún, Qroo. el 22 de Junio para asistir a la Conferencia Magistral: "Relación Legislativa Ayuntamientos" impartida por el magistrado Jorge Sánchez Morales de la Sala Regional Guadalajara .
- Mtro. Hidalgo A. Victoria Maldonado \$3,150.00 correspondiente al viaje a Cancún, Qroo. el 22 de Junio para asistir a la Conferencia Magistral: "Relación Legislativa Ayuntamientos" impartida por el magistrado Jorge Sánchez Morales de la Sala Regional Guadalajara del TEPJF.
- C.P. Jorge Alberto Mimenza Orosa \$13,500.00 correspondiente al viaje a la Cd. México del 18 al 24 de Junio para asistir al Comité de elaboración de reactivos del examen de conocimiento técnico electorales de Nivel Ejecutivo de Resoluciones de Auditoría.
- Leydi Duarte Sulub \$11,100.00 correspondiente a gastos x comprobar para dotar de recursos a la Dirección de Procedimientos en la actividad de Integración de Consejos Municipales y Distritales del 28 Mayo al 08 de Julio.

○ Otros ingresos por recuperar

El saldo de **\$1'219,867.10** se integra como sigue:

CONCEPTO	90 días	180 días	=<365 días	>365 días
Estímulo Fiscal 2010				\$1'219,867.10

Dicha partida corresponde al remanente de estímulo fiscal del ejercicio 2010.

○ Multas a partidos políticos

El saldo al cierre es de \$ **9'221,755.03** por multas a los diversos partidos políticos y se integra de la siguiente manera:

<b>PARTIDO POLITICO</b>	90 días	180 días	=<365 días	>365 días
Partido del Trabajo				\$3'718,243.73
Movimiento Ciudadano				\$2'334,471.90
Partido Social Demócrata				\$910,510.40
Partido Acción Nacional	\$2'025,184.91			
Partido de la Revolución Democrática				\$94,846.98
Nueva Alianza				0.00
Partido Humanista				\$138,497.11
<b>TOTAL</b>	<b>\$2'025,184.91</b>			<b>\$7'196,570.12</b>

La recuperación mensual fue por \$ **920,601.78** y se integra de la siguiente manera: Partido Acción Nacional por \$904,954.39; Partido de la Revolución Democrática por \$15,647.39.

### 3. CONSUMO DE ALMACEN DE MATERIALES

<b>Almacén</b>	<b>Adquisiciones del mes</b>	<b>Consumos del mes</b>
Almacén de Material de Oficina	10,798.98	11,276.69
Almacén de Materiales y útiles de impresión	6,350.20	6,346.45
Almacén de Materiales y útiles de tecnología de la información	64,709.74	58,591.16
Almacén de Material impreso e información digital	0.00	0.00
Almacén de Material de Limpieza	7,432.96	7,492.96
<b>Totales</b>	<b>89,291.88</b>	<b>83,707.26</b>

El método de valuación del inventario es Promedio y el sistema es el de Inventario Permanente



#### 4. INVERSIONES FINANCIERAS A LARGO PLAZO

El saldo en la cuenta por \$4'505,405.24 corresponde al Fideicomiso Fondo de Participación Ciudadana.

#### 5. BIENES MUEBLES, INMUEBLES E INTANGIBLES

RUBRO	%	MONTO	DEP. MENSUAL	DEP ACUMUL.
<b>Inmuebles</b>				
Terrenos		836,734.68	0.00	0.00
Edificación no Habitac.		1'762,761.64	0.00	0.00
<b>Muebles</b>				
Muebles de Oficina	10	4'637,065.14	18,348.85	3'666,524.40
Equipo de Cómputo	30	6'375,737.15	47,197.04	5'082,455.17
O. Mobiliario y Equipo Administración	10	269,745.34	2,247.87	104,109.15
Equipo y Aparatos Audiovisuales	10	65,127.14	542.73	5,966.51
Cámaras Fotográficas y Video	10	1'566,202.02	7,933.07	1'058,804.99
O. Mobiliario y Equipo Educativo	10	32,925.07	274.38	14,584.01
Vehículos y Equipo Transporte Terrestre	25	1'785,624.50	0.00	1'785,627.49
Sistema AA, Calefacc.	10	7,500.00	62.50	4,187.50
Eq. Comunicación y Telecomunicación	10	185,324.42	1,302.76	63,967.68
Eq. Generación Elect.	10	327,561.84	155.63	321,390.49
Herramientas y Maq.	10	5,143.90	42.87	427.13
Otros Eq. Y Muebles	10	58,093.20	484.11	16,943.85
<b>Intangibles</b>				
Software	5	15,510.68	64.63	3,405.25
Licencias	5	1'164,976.49	2,740.36	572,613.38
<b>TOTALES</b>		<b>19'096,033.21</b>	<b>81,396.80</b>	<b>12'701,007.00</b>

- La depreciación se determina con el método de Línea Recta.

#### PASIVO

## 6. PASIVO CIRCULANTE

El pasivo se encuentra integrado de la siguiente manera:

### a) Cuentas por pagar a corto plazo

CONCEPTO	90 días	180 días	=<365 días	>365 días
Remuneraciones y Prestaciones al Personal	0.00			
Proveedores	71,527.11			
Retenciones y Contribuciones por Pag	2'661,423.90			
Multas de Partidos por pagar al CNCT	2'218,143.81			1'291,243.62
<b>TOTAL</b>	<b>4'951,094.82</b>	<b>0.00</b>	<b>0.00</b>	<b>1'291,243.62</b>

El saldo >365 días corresponde a la deuda con el Consejo Nacional de Ciencias y Tecnología, respecto a Multas de partidos políticos. Las recuperaciones dependerán del Financiamiento que reciban los partidos con multas.

### b) Fondos y bienes de terceros garantía

CONCEPTO	90 días	180 días	=<365 días	>365 días
Fondo de Ahorro Empleado	983,648.69	963,879.13	935,982.85	162,969.08
Fondo de Ahorro Patronal	983,648.69	970,189.33	930,300.68	162,341.05
Intereses x Pagar F.A.	77,647.59	55,433.99	20,399.62	4,041.84
<b>TOTAL</b>	<b>2'044,944.97</b>	<b>1'989,502.45</b>	<b>1'886,683.15</b>	<b>329,351.97</b>

## II) Notas al Estado de Actividades

### INGRESOS DE GESTION

#### 7. TRANSFERENCIAS, ASIGNACIONES, SUBSIDIOS Y OTROS

Programa	Monto Recibido
----------	----------------

Programa de Servicios Personales	6'610,123.00
Gastos de Funcionamiento Operativo	1'175,842.00
Financiamiento Proceso Electoral	128,923.00
Financiamiento para Partidos Políticos	6'055,711.00
Marco Jurídico Institucional	9,094.00
Servicio Profesional Electoral Nacional	48,165.00
Educación Cívica	33,607.00
Acceso a la Información	150,000.00
Participación Ciudadana	10,610.00
<b>Total de transferencias recibidas en Abril 2017</b>	<b>14'222,075.00</b>

## 8. OTROS INGRESOS Y BENEFICIOS

Los saldos de la cuenta se integran de la siguiente manera:

<b>INGRESOS FINANCIEROS</b>	
Scotiabank Casa de Bolsa	\$ 76,009.43
HSBC Fideicomiso	\$ 137,563.34
HSBC 4034607234	\$ 173,222.32
<b>Subtotal</b>	<b>\$ 386,795.09</b>
<b>DEFERENCIA EN CAMBIO DE BANCOS</b>	
Diferencias y Redondeos	\$ 18.84
<b>OTROS INGRESOS VARIOS</b>	
Recup. Deducible Siniestro Tiida 2015, Tarjeta Vales	\$ 10,740.87
<b>Subtotal</b>	<b>\$ 10,759.71</b>
<b>TOTAL</b>	<b>\$ 397,554.80</b>

## GASTOS Y OTRAS PÉRDIDAS

### 9. COMBUSTIBLE PARA VEHÍCULOS

Para el cumplimiento de las diversas actividades del Instituto se erogó por éste concepto \$265,349.37.

### 10. ARRENDAMIENTO DE EDIFICIOS

Por concepto de arrendamiento del edificio sede del instituto se pagó \$318,814.40 que corresponde al mes de Junio; por las 2 oficinas en el interior del estado ubicadas en Izamal y en Motul, se erogó \$5,400.

## 11. ARRENDAMIENTO DE FLOTILLA VEHICULAR

Se erogó por este concepto \$ 205,127.11 a favor de AF Banregio, S.A. y \$25,830.30 a favor de Arrendamiento y Soluciones en Activos, correspondiente a la renta de Junio 2017.

## 12. FINANCIAMIENTO A PARTIDOS POLÍTICOS

Por concepto de financiamiento a partidos políticos se erogó:

Partido Político	Financiamiento Ordinario	Financiamiento Específico
Partido Acción Nacional	1'809,908.78	126,693.61
Partido Revolucionario Institucional	2'111,431.95	147,800.24
Partido de la Revolución Democrática	517,946.84	36,256.28
Partido Verde Ecologista de México	402,678.21	28,187.47
Nueva Alianza	389,885.89	27,292.01
Morena	427,691.06	29,938.37
<b>Totales</b>	<b>5'659,542.73</b>	<b>396,167.98</b>

### III) Notas al Estado de Variación en la Hacienda Pública

El Patrimonio Generado del Ejercicio por \$9'802,158.57 corresponde al Resultado del Ejercicio (Ahorro/Desahorro).

### IV) Notas al Estado de Flujo de Efectivo

#### Efectivo y Equivalentes

- El análisis de los saldos inicial y final del Flujo de Efectivo en la cuenta de efectivo y equivalente se integra como sigue:

CONCEPTO	2017	2016
Efectivo en Bancos - Tesorería	8'014,377.72	5'540,990.42
Inversiones Temporales	13'617,701.84	9'233,177.94
Fondos Fijos de Caja	30,000.00	15,000.00
<b>Totales</b>	<b>21'662,079.56</b>	<b>14'789,168.36</b>

- Se adquirieron bienes muebles durante éste periodo por \$6,653.48 correspondiente a 3 discos duros y un lector/ quemador discos (equipo de cómputo y tecnología).

## b) NOTAS DE GESTIÓN ADMINISTRATIVA

### Introducción

### Panorama Económico y Financiero

### Autorización e Historia

El 15 de diciembre de 1994, se expidió el Código Electoral del Estado de Yucatán, el cual abrogó el anterior del mismo nombre. Este Código de 1994 desaparece la figura del Colegio Electoral del Congreso del Estado, dando nacimiento al Instituto Electoral del Estado de Yucatán (IEEY), un organismo público autónomo, permanente, con personalidad jurídica y patrimonio propio.

### Organización y Objeto Social

Somos un organismo autónomo de carácter permanente, dotado de personalidad jurídica y patrimonio propio, depositario de la autoridad electoral, responsable del ejercicio de la función estatal de organizar las elecciones locales con la participación de los partidos políticos y los ciudadanos.

### ORGANIGRAMA

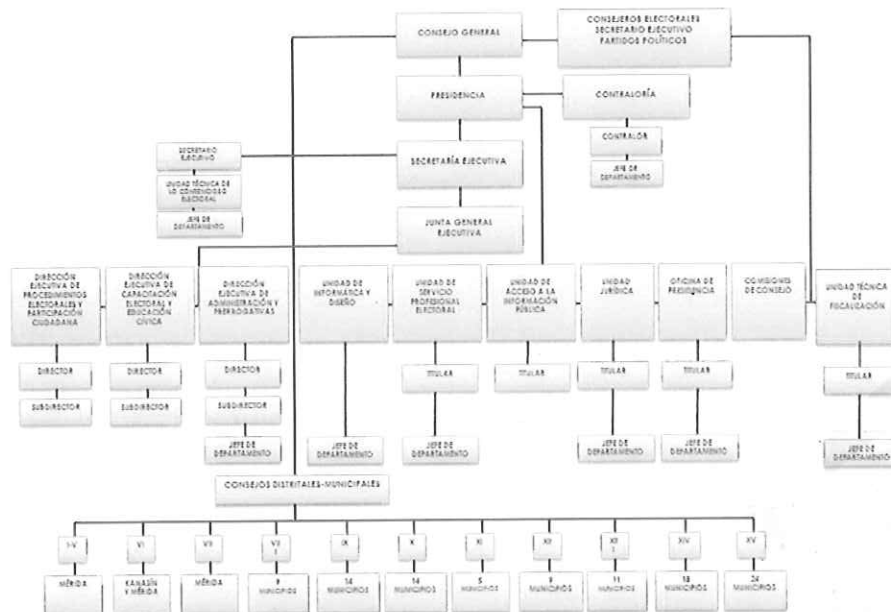

## **Bases de Preparación de los Estados Financieros**

La preparación de los estados financieros es con estricto apego a la normatividad emitida por CONAC y las disposiciones legales aplicables

## **Políticas de Contabilidad Significativas**

El método de valuación del inventario es Promedio y el sistema es el de Inventario Permanente.

## **Responsabilidad sobre la Presentación Razonable de la Información Contable**

Bajo protesta de decir verdad declaramos que los Estados Financieros y sus notas, son razonablemente correctos y son responsabilidad del emisor.



Mtro. Hidalgo Armando Victoria Maldonado  
Secretario Ejecutivo



Mtra. María de Lourdes Rosas Moya  
Consejera Presidente



# INSTITUTO ELECTORAL Y DE PARTICIPACIÓN CIUDADANA DE YUCATÁN

ESTADO ANALÍTICO DEL ACTIVO  
DEL 01 ENERO AL 30 DE JUNIO DE 2017  
(PESOS)

CONCEPTO	Saldo Inicial 1	Cargos del Período 2	Abonos del Período 3	Saldo Final 4 (1+2-3)	Valoración del Período (4-1)
<b>ACTIVO</b>					
<b>Activo Circulante</b>	<b>22,048,182.20</b>	<b>222,040,961.21</b>	<b>209,322,689.16</b>	<b>34,766,454.25</b>	<b>12,718,272.05</b>
Efectivo y Equivalentes	10,232,923.42	125,673,644.26	114,244,488.12	21,662,079.56	11,429,156.14
Derechos a Recibir Efectivo o Equivalentes	11,008,614.51	95,965,856.42	94,678,974.30	12,295,496.63	1,286,882.12
Derechos a Recibir Bienes o Servicios	0.00	10,200.00	10,200.00	0.00	0.00
Inventarios	0.00	0.00	0.00	0.00	0.00
Almacenes	121,010.21	391,260.53	389,026.74	123,244.00	2,233.79
Estimación por pérdida o deterioro de Activos Circulantes	0.00	0.00	0.00	0.00	0.00
Otros Activos Circulantes	685,634.06	0.00	0.00	685,634.06	0.00
<b>Activo No Circulante</b>	<b>10,552,553.79</b>	<b>1,295,744.41</b>	<b>947,866.75</b>	<b>10,900,431.45</b>	<b>347,877.66</b>
Inversiones Financieras a Largo Plazo	4,663,409.90	341,995.34	500,000.00	4,505,405.24	-158,004.66
Derechos a Recibir Efectivo o Equivalentes a Largo Plazo	0.00	0.00	0.00	0.00	0.00
Bienes Inmuebles, Infraestructura y Construcción en Proceso	2,599,496.32	0.00	0.00	2,599,496.32	0.00
Bienes Muebles	14,612,115.53	703,934.19	0.00	15,316,049.72	703,934.19
Activos Intangibles	930,672.29	249,814.88	0.00	1,180,487.17	249,814.88
Depreciación, Deterioro y Amortización Acumulable de Bienes	-12,253,140.25	0.00	447,866.75	-12,701,007.00	-447,866.75
Activos Diferidos	0.00	0.00	0.00	0.00	0.00
Otros Activos no Circulantes	0.00	0.00	0.00	0.00	0.00
<b>TOTAL DEL ACTIVO</b>	<b>32,600,735.99</b>	<b>223,336,705.62</b>	<b>210,270,555.91</b>	<b>45,666,885.70</b>	<b>13,066,149.71</b>

Bajo protesta de decir verdad declaramos que los Estados Financieros y sus Notas son razonablemente correctos y responsabilidad del emisor

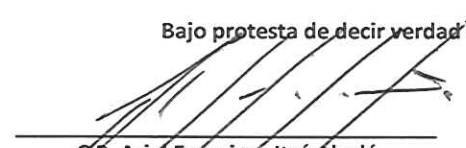
  
C.P. Ariel Francisco Itzá Alcalá  
Director Ejecutivo de Administración y  
Prerrogativas

  
Mtro. Hidalgo Armando Victoria Maldonado  
Secretario Ejecutivo

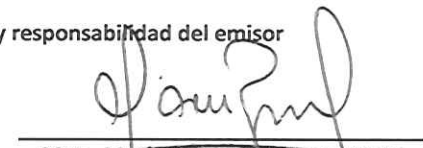
  
Mtra. María de Lourdes Rosas Moya  
Consejera Presidente



INSTITUTO ELECTORAL Y DE PARTICIPACIÓN CIUDADANA DE YUCATÁN  
ESTADO ANALÍTICO DE LA DEUDA  
DEL 01 ENERO AL 30 DE JUNIO DE 2017  
(PESOS)

Denominación de las Deudas	Institución o País Acreedor	Saldo Inicial del Periodo	Saldo Final del Periodo
<b>DEUDA PÚBLICA</b>			
<b>Corto Plazo</b>			
<b>Deuda Interna</b>		<b>0.00</b>	<b>0.00</b>
Instituciones de Crédito		0.00	0.00
Títulos y Valores		0.00	0.00
Arrendamientos Financiero		0.00	0.00
Financiera Bepensa, S.A. de C.V.	MÉXICO	0.00	0.00
<b>Deuda Externa</b>		<b>0.00</b>	<b>0.00</b>
Organismos Financieros Int		0.00	0.00
Deuda Bilateral		0.00	0.00
Títulos y Valores		0.00	0.00
Arrendamientos Financiero		0.00	0.00
<b>Subtotal a Corto Plazo</b>		<b>0.00</b>	<b>0.00</b>
<b>Largo Plazo</b>			
<b>Deuda Interna</b>		<b>0.00</b>	<b>0.00</b>
Instituciones de Crédito		0.00	0.00
Títulos y Valores		0.00	0.00
Arrendamientos Financiero		0.00	0.00
Financiera Bepensa, S.A. de C.V.	MÉXICO	0.00	0.00
<b>Deuda Externa</b>		<b>0.00</b>	<b>0.00</b>
Organismos Financieros Int		0.00	0.00
Deuda Bilateral		0.00	0.00
Títulos y Valores		0.00	0.00
Arrendamientos Financiero		0.00	0.00
<b>Subtotal a Largo Plazo</b>		<b>0.00</b>	<b>0.00</b>
<b>Otros Pasivos</b>		<b>9,221,072.49</b>	<b>12,492,820.98</b>
<b>Total Deuda y Otros Pasivos</b>		<b>9,221,072.49</b>	<b>12,492,820.98</b>

Bajo protesta de decir verdad declaramos que los Estados Financieros y sus Notas son razonablemente correctos y responsabilidad del emisor

  
C.P. Ariel Francisco Itzá Alcalá

Director Ejecutivo de Administración y Prerrogativas

  
Mtro. Hidalgo Armando Victoria Maldonado

Secretario Ejecutivo

  
Mtra. María de Lourdes Rosas Moya

Consejera Presidente





Instituto Electoral y de Participación Ciudadana de Yucatán  
Estado Analítico de Ingresos  
Del 1 de Enero al 30 de Junio de 2017

Rubro de los Ingresos	Ingresos					Diferencia (7=5-1)
	Estimado (1)	Ampliaciones y Reducciones (2)	Modificado (3 = 1 + 2)	Devengado (4)	Recaudado (5)	
Impuestos						
Cuotas y Aportaciones de Seguridad Social						
Contribuciones de Mejoras						
Derechos						
Productos						
Corriente						
Capital						
Aprovechamientos						
Corriente						
Capital						
Ingresos por Venta de Bienes y Servicios		397,554.80	397,554.80	397,554.80	397,554.80	397,554.80
Participaciones y Aportaciones						
Transferencias, Asignaciones, Subsidios y Otras Ayudas	88,316,351.00		88,316,351.00	88,316,351.00	88,316,351.00	0.00
Ingresos Derivados de Financiamientos						
TOTAL						
Ingresos Excedentes						

Estado Analítico de Ingresos por Fuentes de Financiamiento	Ingresos					Diferencia (7=5-1)
	Estimado (1)	Ampliaciones y Reducciones (2)	Modificado (3 = 1 + 2)	Devengado (4)	Recaudado (5)	
Ingresos del Gobierno						
Impuestos						
Contribuciones de Mejoras						
Derechos						
Productos						
Corriente						
Capital						
Aprovechamientos						
Corriente						
Capital						
Participaciones y Aportaciones						
Transferencias, Asignaciones, Subsidios y Otras Ayudas						
Ingresos de Organismos y Empresas						
Cuotas y Aportaciones de Seguridad Social	0.00	0.00	0.00	0.00	0.00	0.00
Ingresos por Venta de Bienes y Servicios						0.00
Transferencias, Asignaciones, Subsidios y Otras Ayudas						0.00
Ingresos Derivados de Financiamientos						
Ingresos Derivados de Financiamientos						
TOTAL						
Ingresos Excedentes						

Bajo protesta de decir verdad declaramos que los Estados Financieros y sus Notas son razonablemente correctos y responsabilidad del emisor

C.P. Arjel Francisco Itzá Alcalá  
Director Ejecutivo de Administración y Prerrogativas

Mtro. Hidalgo Armando Victoria Maldonado  
Secretario Ejecutivo

Mtra. María de Lourdes Rosas Moya  
Consejera Presidente



Cuenta Pública 2017  
Instituto Electoral y de Participación Ciudadana de Yucatán  
Estado Analítico del Presupuesto de Egresos  
Clasificación Administrativa  
DEL 1 DE ENERO AL 30 DE JUNIO 2017

CONCEPTO	EGRESOS					
	APROBADO	AMPLIACIONES/ (REDUCCIONES)	MODIFICADO	DEVENGADO	PAGADO	SUBEJERCICIO
	1	2	3=(1+2)	4	5	6=(3-4)
OFICINA DE CONSEJEROS	88,316,351.00	3,305,337.42	91,621,688.42	79,419,570.09	78,082,260.34	12,202,118.33
	<b>88,316,351.00</b>	<b>3,305,337.42</b>	<b>91,621,688.42</b>	<b>79,419,570.09</b>	<b>78,082,260.34</b>	<b>12,202,118.33</b>

C.P. ARIEL FRANCISCO ITZÁ ALCALÁ

DIRECTOR EJECUTIVO DE ADMINISTRACIÓN Y PRERROGATIVAS

Mtro. HIDALGO ARMANDO VICTORIA MALDONADO

SECRETARIO EJECUTIVO

Mtra. MARÍA DE LOURDES ROSAS MOYA

CONSEJERA PRESIDENTE



Cuenta Pública 2017  
Instituto Electoral y de Participación Ciudadana de Yucatán  
Estado Analítico del Presupuesto de Egresos  
Clasificación Económica (Por Tipo de Gasto)  
Del 01 de Enero al 30 de Junio de 2017

CONCEPTO	EGRESOS					
	APROBADO	AMPLIACIONES/ (REDUCCIONES)	MODIFICADO	DEVENGADO	PAGADO	SUBEJERCICIO
	1	2	3=(1+2)	4	5	6=(3-4)
Gasto Corriente	88,316,351.00	2,351,588.35	76,464,740.09	78,465,821.02	77,128,511.27	12,202,118.33
Gasto de Capital	0.00	953,749.07	916,939.33	953,749.07	953,749.07	0.00
Amortización de Deuda y Disminución de Pasivos	0.00	0.00	0.00	0.00	0.00	0.00
	<b>88,316,351.00</b>	<b>3,305,337.42</b>	<b>77,381,679.42</b>	<b>79,419,570.09</b>	<b>78,082,260.34</b>	<b>12,202,118.33</b>

  
C.P. ARIEL FRANCISCO ITZÁ ALCALÁ

DIRECTOR EJECUTIVO DE ADMINISTRACIÓN Y PRERROGATIVAS

  
Mtro. HIDALGO ARMANDO VICTORIA MALDONADO

SECRETARIO EJECUTIVO



  
Mtra. MARÍA DE LOURDES ROSAS MOYA

CONSEJERA PRESIDENTE



Cuenta Pública 2017  
Instituto Electoral y de Participación Ciudadana de Yucatán  
Estado Analítico del Presupuesto de Egresos  
Clasificación por Objeto del Gasto (Capítulo y Concepto)  
Del 01 de Enero al 30 de Junio de 2017

CONCEPTO	EGRESOS					
	APROBADO	AMPLIACIONES/ (REDUCCIONES)	MODIFICADO	DEVENGADO	PAGADO	SUBEJERCICIO
	1	2	3=(1+2)	4	5	6=(3-4)
<b>Servicios Personales</b>	<b>39,117,684.00</b>	<b>0.00</b>	<b>39,117,684.00</b>	<b>33,144,452.55</b>	<b>32,045,412.74</b>	<b>5,973,231.45</b>
Remuneraciones al Personal de Carácter Permanente	22,639,622.00	-116,490.39	22,523,131.61	21,708,298.65	21,708,298.65	814,832.96
Remuneraciones al Personal de Carácter Transitorio	1,463,287.00	-16.20	1,463,270.80	1,413,770.40	1,413,770.40	49,500.40
Remuneraciones Adicionales y Especiales	3,581,613.00	8,240.44	3,589,853.44	505,482.72	505,482.72	3,084,370.72
Seguridad Social	5,255,212.00	-2,286.32	5,252,925.68	4,538,927.79	3,439,887.98	713,997.89
Otras Prestaciones Sociales y Económicas	5,103,612.00	201,699.45	5,305,311.45	4,144,811.24	4,144,811.24	1,160,500.21
Previsiones	0.00	0.00	0.00	0.00	0.00	0.00
Pago de Estímulo a Servidores Públicos	1,074,338.00	-91,146.98	983,191.02	833,161.75	833,161.75	150,029.27
<b>Materiales y Suministros</b>	<b>3,482,872.00</b>	<b>-94,335.08</b>	<b>3,388,536.92</b>	<b>1,767,956.87</b>	<b>1,704,461.02</b>	<b>1,620,580.05</b>
Materiales de Administración, Emisión de Documentos y Artículos Of	1,114,301.00	-141,099.33	973,201.67	470,788.17	413,119.48	502,413.50
Alimentos y Utensilios	181,398.00	13,342.71	194,740.71	104,579.80	104,579.79	90,160.91
Materia Prima y Materiales de Producción y Comercialización	0.00	0.00	0.00	0.00	0.00	0.00
Materiales y Artículos de Construcción y Reparación	19,120.00	-4,579.92	14,540.08	3,836.40	3,836.40	10,703.68
Productos Químicos, Farmacéuticos y de Laboratorio	6,000.00	1,242.90	7,242.90	4,300.40	4,300.40	2,942.50
Combustibles, Lubricantes y Aditivos	1,583,418.00	33,861.31	1,617,279.31	1,123,291.21	1,123,291.21	493,988.10
Vestuario, Blancos, Prendas de Protección y Artículos Deportivos	423,220.00	0.00	423,220.00	0.00	0.00	423,220.00
Materiales y Suministros para Seguridad	0.00	0.00	0.00	0.00	0.00	0.00
Herramientas, Refacciones y Accesorios Menores	155,415.00	2,897.25	158,312.25	61,160.89	55,333.74	97,151.36
<b>Servicios Generales</b>	<b>9,381,529.00</b>	<b>2,445,923.43</b>	<b>11,827,452.43</b>	<b>7,219,147.34</b>	<b>7,044,373.24</b>	<b>4,608,305.09</b>
Servicios Básicos	660,638.00	272,704.04	933,342.04	456,578.38	456,578.38	476,763.66
Servicios de Arrendamiento	3,535,296.00	1,283,678.27	4,818,974.27	3,376,962.13	3,376,962.13	1,442,012.14
Servicios Profesionales, Científicos, Técnicos y Otros Servicios	921,892.00	158,586.54	1,080,478.54	98,991.94	98,991.94	981,486.60
Servicios Financieros, Bancarios y Comerciales	545,640.00	-20,773.53	524,866.47	490,999.14	490,999.14	33,867.33
Servicios de Instalación, Reparación, Mantenimiento y Conservación	729,950.00	24,752.75	754,702.75	500,325.85	510,445.44	254,376.90
Servicios de Comunicación Social y Publicidad	643,168.00	424,418.83	1,067,586.83	416,082.72	416,082.72	651,504.11
Servicios Traslado y Viáticos	550,414.00	267,417.10	817,831.10	616,646.13	616,646.13	201,184.97
Servicios Oficiales	144,655.00	50,884.58	195,539.58	139,255.07	139,255.07	56,284.51
Otros Servicios Generales	1,649,876.00	-15,745.15	1,634,130.85	1,123,305.98	938,412.29	510,824.87
<b>Transferencias, Asignaciones, Subsidios y Otras Ayudas</b>	<b>36,334,266.00</b>	<b>0.00</b>	<b>36,334,266.00</b>	<b>36,334,264.26</b>	<b>36,334,264.26</b>	<b>1.74</b>

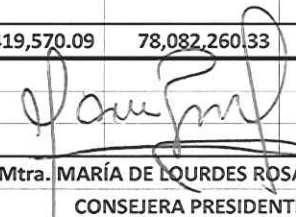
Transferencias Internas y Asignaciones al Sector Público	0.00	0.00	0.00	0.00	0.00	0.00
Transferencias al Resto del Sector Público	36,334,266.00	0.00	36,334,266.00	36,334,264.26	36,334,264.26	1.74
Subsidios y Subvenciones	0.00	0.00	0.00	0.00	0.00	0.00
Ayudas Sociales	0.00	0.00	0.00	0.00	0.00	0.00
Pensiones y Jubilaciones	0.00	0.00	0.00	0.00	0.00	0.00
Transferencias a Fideicomisos, Mandatos y Otros Análogos	0.00	0.00	0.00	0.00	0.00	0.00
Transferencias a la Seguridad Social	0.00	0.00	0.00	0.00	0.00	0.00
Donativos	0.00	0.00	0.00	0.00	0.00	0.00
Transferencias al Exterior	0.00	0.00	0.00	0.00	0.00	0.00
<b>Bienes Muebles, Inmuebles e Intangibles</b>	<b>0.00</b>	<b>953,749.07</b>	<b>953,749.07</b>	<b>953,749.07</b>	<b>953,749.07</b>	<b>0.00</b>
Mobiliario y Equipo de Administración	0.00	703,934.19	703,934.19	703,934.19	703,934.19	0.00
Mobiliario y Equipo Educacional y Recreativo	0.00	0.00	0.00	0.00	0.00	0.00
Equipo e Instrumental Médico y de Laboratorio	0.00	0.00	0.00	0.00	0.00	0.00
Vehículos y Equipo de Transporte	0.00	0.00	0.00	0.00	0.00	0.00
Equipo de Defensa y Seguridad	0.00	0.00	0.00	0.00	0.00	0.00
Maquinaria, Otros Equipos y Herramientas	0.00	0.00	0.00	0.00	0.00	0.00
Activos Biológicos	0.00	0.00	0.00	0.00	0.00	0.00
Bienes Inmuebles	0.00	0.00	0.00	0.00	0.00	0.00
Activos Intangibles	0.00	249,814.88	249,814.88	249,814.88	249,814.88	0.00
<b>Inversión Pública</b>	<b>0.00</b>	<b>0.00</b>	<b>0.00</b>	<b>0.00</b>	<b>0.00</b>	<b>0.00</b>
Obra Pública con Bienes de Dominio Público	0.00	0.00	0.00	0.00	0.00	0.00
Obra Pública en Bienes Propios	0.00	0.00	0.00	0.00	0.00	0.00
Proyectos Productivos y Acciones de Fomento	0.00	0.00	0.00	0.00	0.00	0.00
<b>Inversiones Financieras y Otras Provisiones</b>	<b>0.00</b>	<b>0.00</b>	<b>0.00</b>	<b>0.00</b>	<b>0.00</b>	<b>0.00</b>
Inversiones para el fomento de actividades productivas	0.00	0.00	0.00	0.00	0.00	0.00
Intereses de la deuda pública	0.00	0.00	0.00	0.00	0.00	0.00
Comisiones de la Deuda Pública	0.00	0.00	0.00	0.00	0.00	0.00
Gastos de la Deuda Pública	0.00	0.00	0.00	0.00	0.00	0.00
Costos por cobertura	0.00	0.00	0.00	0.00	0.00	0.00
Apoyo Financiero	0.00	0.00	0.00	0.00	0.00	0.00
Adeudos de Ejercicios Fiscales Anteriores (Adefas)	0.00	0.00	0.00	0.00	0.00	0.00
<b>Total del Gasto</b>	<b>88,316,351.00</b>	<b>3,305,331.42</b>	<b>91,621,688.42</b>	<b>79,419,570.09</b>	<b>78,082,260.33</b>	<b>12,202,118.33</b>
						
<b>CP. ARIEL FRANCISCO ITZÁ ALCALÁ</b> DIRECTOR EJECUTIVO DE ADMINISTRACIÓN Y PRERROGATIVAS		<b>Mtro. HIDALGO ARMANDO VICTORIA MALDONADO</b> SECRETARIO EJECUTIVO		<b>Mtra. MARÍA DE LOURDES ROSAS MOYA</b> CONSEJERA PRESIDENTE		



Cuenta Pública 2017  
**Instituto Electoral y de Participación Ciudadana de Yucatán**  
 Gastos por Categoría Programática  
 Del 01 Enero al 30 de Junio de 2017

Concepto	Egresos					Subejercicio 6={3-4}
	Aprobado	Ampliaciones/R educciones	Modificado	Devengado	Pagado	
	1	2	3=(1+2)	4	5	
<b>Programas</b>	<b>88,316,351.00</b>	<b>3,305,337.42</b>	<b>91,621,688.42</b>	<b>79,419,570.09</b>	<b>78,082,260.33</b>	<b>12,202,118.33</b>
Subsidios: Sector Social y Privado o Entidades Federativas y Municipios	-	-	-	-	-	-
Sujetos a Reglas de Operación	-	-	-	-	-	-
Otros Subsidios	-	-	-	-	-	-
Desempeño de las Funciones	<b>40,686,125.00</b>	<b>726,132.21</b>	<b>41,412,257.21</b>	<b>33,993,629.56</b>	<b>32,709,566.81</b>	<b>7,418,627.65</b>
Prestación de Servicios Públicos	-	-	-	-	-	-
Provisión de Bienes Públicos	-	-	-	-	-	-
Planeación, seguimiento y evaluación de políticas públicas	-	-	-	-	-	-
Promoción y fomento	-	-	-	-	-	-
Regulación y supervisión	-	-	-	-	-	-
Funciones de las Fuerzas Armadas (Únicamente Gobierno Federal)	-	-	-	-	-	-
Específicos	40,686,125.00	726,132.21	41,412,257.21	33,993,629.56	32,709,566.81	7,418,627.65
Proyectos de Inversión	-	-	-	-	-	-
Administrativos y de Apoyo	<b>47,630,226.00</b>	<b>2,579,205.21</b>	<b>50,209,431.21</b>	<b>45,425,940.53</b>	<b>45,372,693.52</b>	<b>4,783,490.68</b>
Apoyo al proceso presupuestario y para mejorar la eficiencia institucional	47,630,226.00	2,579,205.21	50,209,431.21	45,425,940.53	45,372,693.52	4,783,490.68
Apoyo a la función pública y al mejoramiento de la gestión	-	-	-	-	-	-
Operaciones ajenas	-	-	-	-	-	-
Compromisos	-	-	-	-	-	-
Obligaciones de cumplimiento de resolución jurisdiccional	-	-	-	-	-	-
Desastres Naturales	-	-	-	-	-	-
Obligaciones	-	-	-	-	-	-
Pensiones y jubilaciones	-	-	-	-	-	-
Aportaciones a la seguridad social	-	-	-	-	-	-
Aportaciones a fondos de estabilización	-	-	-	-	-	-
Aportaciones a fondos de inversión y reestructura de pensiones	-	-	-	-	-	-
Programas de Gasto Federalizado (Gobierno Federal)	-	-	-	-	-	-
Gasto Federalizado	-	-	-	-	-	-
Participaciones a entidades federativas y municipios	-	-	-	-	-	-
Costo financiero, deuda o apoyos a deudores y ahorradores de la banca	-	-	-	-	-	-
Adeudos de ejercicios fiscales anteriores	-	-	-	-	-	-
<b>Total del Gasto</b>	<b>88,316,351.00</b>	<b>3,305,337.42</b>	<b>91,621,688.42</b>	<b>79,419,570.09</b>	<b>78,082,260.33</b>	<b>12,202,118.33</b>

  
 C.P. ARIEL FRANCISCO ITZÁ ALCALÁ  
 DIRECTOR EJECUTIVO DE ADMINISTRACIÓN Y PRERROGATIVAS

  
 Mtro. HIDALGO ARMANDO VICTORIA MALDONADO  
 SECRETARIO EJECUTIVO

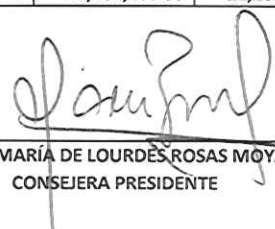
  
 Mtra. MARÍA DE LOURDES ROSAS MOYA  
 CONSEJERA PRESIDENTE



Cuenta Pública 2017  
**Instituto Electoral y de Participación Ciudadana de Yucatán**  
 Estado Analítico del Ejercicio del Presupuesto de Egresos  
 Clasificación Funcional (Finalidad y Función)  
 Del 01 de Enero al 30 de Junio de 2017

Concepto	Egresos					Subejercicio 6=(3-4)
	Aprobado	Ampliaciones/Re ducciones	Modificado	Devengado	Pagado	
	1	2	3=(1+2)	4	5	
<b>GOBIERNO</b>	<b>88,316,351.00</b>	<b>3,305,337.42</b>	<b>91,621,688.42</b>	<b>79,419,570.09</b>	<b>78,082,260.34</b>	<b>12,202,118.33</b>
LEGISLACIÓN			-			-
JUSTICIA			-			-
COORDINACIÓN DE LA POLÍTICA DE GOBIERNO	88,316,351.00	3,305,337.42	91,621,688.42	79,419,570.09	78,082,260.34	12,202,118.33
RELACIONES EXTERIORES			-			-
ASUNTOS FINANCIEROS Y HACENDARIOS			-			-
DEFENSA			-			-
ASUNTOS DE ORDEN PÚBLICO Y DE SEGURIDAD			-			-
INVESTIGACIÓN FUNDAMENTAL (BASICA)			-			-
OTROS SERVICIOS GENERALES			-			-
<b>DESARROLLO SOCIAL</b>	-	-	-	-	-	-
PROTECCIÓN AMBIENTAL			-			-
VIVIENDA Y SERVICIOS A LA COMUNIDAD			-			-
SALUD			-			-
RECREACIÓN, CULTURA Y OTRAS MANIFESTACIONES SOCIALES			-			-
EDUCACIÓN			-			-
PROTECCIÓN SOCIAL			-			-
OTROS ASUNTOS SOCIALES			-			-
<b>DESARROLLO ECONÓMICO</b>	-	-	-	-	-	-
ASUNTOS ECONÓMICOS, COMERCIALES Y LABORALES EN GENERAL			-			-
AGROPECUARIA, SILVICULTURA, PESCA Y CAZA			-			-
COMBUSTIBLES Y ENERGÍA			-			-
MINERÍA, MANUFACTURAS Y CONSTRUCCIÓN			-			-
TRANSPORTE			-			-
COMUNICACIONES			-			-
TURISMO			-			-
INVESTIGACIÓN Y DESARROLLO RELACIONADOS CON ASUNTOS ECONÓMICOS			-			-
OTRAS INDUSTRIAS Y OTROS ASUNTOS ECONÓMICOS			-			-
<b>OTRAS NO CLASIFICADAS EN FUNCIONES ANTERIORES</b>	-	-	-	-	-	-
TRANSACCIONES DE LA DEUDA PÚBLICA / COSTO FINANCIERO DE LA DEUDA			-			-
TRANSFERENCIAS, PARTICIPACIONES Y APORTACIONES ENTRE DIFERENTES NIVELES Y			-			-
SANEAMIENTO DEL SISTEMA FINANCIERO			-			-
ADEUDOS DE EJERCICIOS FISCALES ANTERIORES			-			-
<b>Total del Gasto</b>	<b>88,316,351.00</b>	<b>3,305,337.42</b>	<b>91,621,688.42</b>	<b>79,419,570.09</b>	<b>78,082,260.34</b>	<b>12,202,118.33</b>

C.P. ARIEL FRANCISCO ITZÁ ALCALÁ  
 DIRECTOR EJECUTIVO DE ADMINISTRACIÓN Y PRERROGATIVAS

Mtro. HIDALGO ARMANDO VICTORIA MALDONADO  
 SECRETARIO EJECUTIVO

Mtra. MARÍA DE LOURDES ROSAS MOYA  
 CONSEJERA PRESIDENTE

Cuenta Pública 2017  
Relación de Esquemas Bursátiles y de Coberturas Financieras  
Al 30 de Junio de 2017  
(Pesos)

Ente Público: INSTITUTO ELECTORAL Y DE PARTICIPACION CIUDADANA DE YUCATAN

« *NO APLICA* »

Bajo protesta de decir la verdad declaramos que los Estados Financieros y sus notas son razonablemente correctos y responsabilidad del emisor.



Cuenta Pública 2017  
Informe de Pasivos Contingentes  
Al 30 de Junio de 2017  
(Pesos)

Ente Público: INSTITUTO ELECTORAL Y DE PARTICIPACION CIUDADANA DE YUCATAN

« *NO APLICA* »

Bajo protesta de decir la verdad declaramos que los Estados Financieros y sus notas son razonablemente correctos y responsabilidad del emisor.

**Cuenta Pública 2017**  
**Ente Público: INSTITUTO ELECTORAL Y DE PARTICIPACION CIUDADANA DE YUCATAN**  
**Relación de Cuentas Bancarias Productivas Específicas**  
**Al 30 de Junio de 2017**

Fondo, Programa o Convenio	Datos de la Cuenta Bancaria	
	Institución Bancaria	Número de Cuenta
NO APLICA		

Bajo protesta de decir la verdad declaramos que los Estados Financieros y sus notas son razonablemente correctos y responsabilidad del emisor.

**Cuenta Pública 2017**  
**Endeudamiento Neto**  
**Acumulado del 1 de Enero al 30 de Junio de 2017**  
**Pesos**

**Ente Público: INSTITUTO ELECTORAL Y DE PARTICIPACION CIUDADANA DE YUCATAN**

Identificación de Crédito o Instrumento	Colocación A	Amortización B	Endeudamiento Neto C = A - B
NO APLICA			

Bajo protesta de decir la verdad declaramos que los Estados Financieros y sus notas son razonablemente correctos y responsabilidad del emisor.

**Cuenta Pública 2016**  
**Intereses de la deuda**  
**Acumulado del 1 de Enero al 30 de Junio de 2017**  
**Pesos**

**Ente Público: INSTITUTO ELECTORAL Y DE PARTICIPACION CIUDADANA DE YUCATAN**

<b>Identificación de Crédito o Instrumento</b>	<b>Devengado</b>	<b>Pagado</b>
Créditos Bancarios	N/A	N/A
Total Créditos Bancarios	N/A	N/A
Otros Instrumentos de Deuda	N/A	N/A
Total Otros Instrumentos de Deuda	N/A	N/A
<b>TOTAL</b>	N/A	N/A

Bajo protesta de decir la verdad declaramos que los Estados Financieros y sus notas son razonablemente correctos y responsabilidad del emisor.