

**ACTA DE LA SESIÓN DE LA COMISIÓN PERMANENTE DE ADMINISTRACIÓN
DEL CONSEJO GENERAL DEL INSTITUTO ELECTORAL Y DE
PARTICIPACIÓN CIUDADANA DE YUCATÁN, DE FECHA MIÉRCOLES 15 DE
ENERO DE 2020.**

En la Ciudad de Mérida, Yucatán, Estados Unidos Mexicanos, siendo las **11:00 horas, del día miércoles 15 de enero del año dos mil veinte**, en el local que ocupa la Sala de Juntas del Instituto Electoral y de Participación Ciudadana de Yucatán, ubicado en el predio número 418 manzana 14, de la calle 21 de la Ciudad Industrial de esta ciudad de Mérida, Yucatán, se reunieron las señoras y los señores integrantes de la Comisión Permanente de Administración, con la finalidad de celebrar la presente sesión a la que fueron debidamente convocados.

La Presidente de la Comisión Permanente de Administración, **Mtra. María de Lourdes Rosas Moya**, manifestó que en atención a la convocatoria realizada en tiempo y forma y **con fundamento en el artículo 12 fracción VI del "Reglamento para el Funcionamiento de las Comisiones de los Consejos del Instituto Electoral y de Participación Ciudadana de Yucatán"**, declaró que, siendo las once horas, del día miércoles quince de enero del año dos mil veinte, se dio inicio a la presente sesión.

De conformidad a lo establecido en el artículo 12 fracción IX del **"Reglamento para el Funcionamiento de las Comisiones de los Consejos del Instituto Electoral y de Participación Ciudadana de Yucatán"**, cedió el uso de la palabra a la **Secretaria Técnica de la Comisión, C.P. Lenny Raquel Cetina Palma**; para que procediera a hacer el pase de lista correspondiente.

En uso de la palabra la **Secretaria Técnica de la Comisión, C.P. Lenny Raquel Cetina Palma**; manifestó que en cumplimiento al punto **número 1 del orden del día**, para hacer constar la presencia y registro en el acta de la presente sesión y

con fundamento en el artículo 14 fracción IV del *“Reglamento del Funcionamiento de las Comisiones de los Consejos del Instituto Electoral y de Participación Ciudadana de Yucatán”*, procedió a realizar el pase de lista correspondiente encontrándose presente las siguientes personas:

Mtra. María de Lourdes Rosas Moya
Consejera Electoral y Presidenta de esta Comisión;

Mtra. Delta Alejandra Pacheco Puente
Consejera Electoral e integrante de esta Comisión;

Mtro. Antonio Ignacio Matute González
Consejero Electoral e integrante de esta Comisión;

C.P. Lenny Raquel Cetina Palma;
Secretaria Técnica de la Comisión

Los dos primeros con derecho a voz y voto y el último solo con derecho a voz.

Nos acompaña el Lic. Jorge Vallejo Buenfil, Consejero Electoral del Instituto Electoral y de Participación Ciudadana

Seguidamente, una vez realizado el registro de asistencia de los integrantes de la Comisión Permanente de Administración y en virtud de estar presentes los integrantes necesarios para la celebración de esta sesión la **Secretaria Técnica de la Comisión, C.P. Lenny Raquel Cetina Palma;** señaló que con fundamento en el artículo 14 fracción V y artículo 16 del *“Reglamento para el Funcionamiento de las Comisiones de los Consejos del Instituto Electoral y de Participación Ciudadana de Yucatán”*, donde se certifica que, con la asistencia de los Consejeros Integrantes de la Comisión, existe el quórum legal para llevar a cabo la sesión.

En consecuencia, y dando así cumplimiento a los **puntos número 1 y 2 del orden del día, la Presidente de la Comisión Permanente de Administración, Mtra. María de Lourdes Rosas Moya, Consejera Electoral y Presidenta de esta Comisión** con fundamento en el artículo 26, del *“Reglamento para el Funcionamiento de las Comisiones de los Consejos del Instituto Electoral y de Participación Ciudadana de Yucatán”*, declaró la existencia del quórum legal y estar debidamente instalada la Sesión de la Comisión Permanente de

Administración del Consejo General del Instituto Electoral y de Participación Ciudadana de Yucatán.

Acto seguido, la **Presidente de la Comisión Permanente, de Administración, Mtra. María de Lourdes Rosas Moya**, solicitó a la **Secretaria Técnica de la Comisión**, proceda a dar lectura al orden del día de la presente sesión.

Inmediatamente como punto número 3, la **Secretaria Técnica C.P. Lenny Raquel Cetina Palma**; dió lectura al orden del día correspondiente, mismo que cuenta con los siguientes puntos:

- 1.- LISTA DE ASISTENCIA Y CERTIFICACIÓN DEL QUÓRUM LEGAL.
- 2.- DECLARACIÓN DE ESTAR DEBIDAMENTE INSTALADA LA SESIÓN
- 3.- LECTURA DEL ORDEN DEL DÍA.
- 4.- APROBACION EN SU CASO, DE PROYECTO DE ACTA DE FECHA 17 DE DICIEMBRE DE 2019.
- 5.-INFORME FINANCIERO QUE PRESENTA LA DIRECCION EJECUTIVA DE ADMINISTRACIÓN AL 31 DE DICIEMBRE DE 2019.
- 6.-INFORME DE LAS ADECUACIONES PRESUPUESTALES DE DICIEMBRE DE 2019.
- 7.- ASUNTOS GENERALES.
- 8.-DECLARACION DE HABERSE AGOTADO LOS PUNTOS DEL ORDEN DEL DIA.
- 9.-CLAUSURA DE LA SESIÓN.

Seguidamente, la Presidente de la Comisión Permanente de Administración, Consejera Presidenta, Mtra. María de Lourdes Rosas Moya, solicitó a la Secretaria Técnica de la Comisión, se sirviera proceder con el siguiente punto del orden del día.

La **Secretaria Técnica de la Comisión, C.P Lenny Raquel Cetina Palma**; continuó con el **punto número 4 del orden del día**, siendo esté respecto a la

“Aprobación en su caso, del Proyecto de Acta de fecha 17 de diciembre de 2019”

Seguidamente y en uso de la voz, la **Secretaria Técnica de esta Comisión C.P. Lenny Raquel Cetina Palma**; con fundamento en el **artículo 27 párrafo segundo del Reglamento para el Funcionamiento de las Comisiones de los Consejo General del Instituto Electoral y de Participación Ciudadana de Yucatán**, solicita de la manera más atenta y respetuosa la dispensa de la lectura de el **“Acta de la Sesión de la Comisión de Administración de fecha 17 de diciembre de 2019”**, en virtud que ha sido debidamente circulada a todos los integrantes de esta Comisión.

En uso de la Voz, la **presidente de la Comisión Permanente de Administración, Mtra. María de Lourdes Rosas Moya**, pregunta a los Consejeros Integrantes de la Comisión, si tuvieran alguna objeción con respecto a lo solicitado por la **Secretaria Técnica** de la dispensa de la lectura del **“Proyecto de Acta de fecha 17 de diciembre de 2019”**

Continuando con el uso de la voz, la **Presidente de la Comisión Permanente de Administración, Mtra. María de Lourdes Rosas Moya** y no habiendo más observaciones al respecto; con fundamento en el **artículo 12, fracción XII, del Reglamento para el Funcionamiento de las Comisiones de los Consejos del Instituto Electoral y de Participación Ciudadana de Yucatán**, le solicitó a la **Secretaria Técnica** proceda a tomar la votación de los integrantes de esta Comisión.

Seguidamente, la **Secretaria Técnica de esta Comisión C.P. Lenny Raquel Cetina Palma**; procede a tomar la votación de los integrantes de la Comisión, con derecho a voz y voto, respecto de la **“Aprobación en su caso, del Proyecto de Acta de fecha 17 de diciembre de 2019”** solicitando a los Consejeros Electorales integrantes de la Comisión que estén por la aprobatoria, favor de levantar la mano.

Como resultado de la votación, se informa que **“El Proyecto de Acta de la Sesión de fecha 17 de diciembre de 2019”** ha sido aprobado por unanimidad de votos de las dos Consejeras Electorales con derecho a voz y voto presentes.

Continuando con el uso de la voz, la **Presidenta de la Comisión Permanente de Administración, Consejera Presidente, Mtra. María de Lourdes Rosas Moya**;

solicitó a la **Secretaría Técnica** se sirva proceder con el siguiente punto del orden del día.

Con uso de la voz la **Secretaría Técnica** de esta Comisión C.P. **Lenny Raquel Cetina Palma**; procede con el punto número 5 del orden del día, siendo este **"Informe Financiero que presenta la Dirección Ejecutiva de Administración al 31 de diciembre de 2019"** Anexando la información detallada al presente documento, formando parte integral de la presente acta.

Continuando con el uso de la **Secretaría Técnica** de esta Comisión C.P. **Lenny Raquel Cetina Palma**; con el punto número 5 del orden del día, siendo este **"Informe Financiero que presenta la Dirección Ejecutiva de Administración al 31 diciembre de 2019"**. En la primera columna nos indica el presupuesto de Egresos 2019 aprobado por el congreso, para cada uno de los programas Institucionales. \$184,596,745.00 (Ciento ochenta y cuatro millones quinientos noventa y seis mil setecientos cuarenta y cinco pesos 00/100 M.N.). En la columna 1ª, nos indica la ampliación presupuestal por el Remanente de 2018 por \$ 12,190,810.27, (Doce millones ciento noventa mil ochocientos diez pesos 27/100 M.N). distribuido en cada uno de los programas institucionales. En la Columna 2, nos indica el presupuesto de Egresos disponible anual para cada uno de los programas Institucionales siendo este (una sumatoria de la columna 1 Presupuesto Aprobado por Congreso más el Remanente 2018) siendo este un total de \$196,787,555.27 (Ciento noventa y seis millones setecientos ochenta y siete mil quinientos cincuenta y cinco pesos 27/100 M.N) En la columna 3, nos indica el presupuesto Ministrado por parte de la Secretaría de Administración y Finanzas, acumulados al mes correspondiente del informe, para cada uno de los programas institucionales \$184,596,745.00 (Ciento ochenta y cuatro millones quinientos noventa y seis mil setecientos cuarenta y cinco pesos, 00/100 M.N.), En la columna 4, nos indica el presupuesto de egresos ejercido acumulado al mes correspondiente de Informe, en cada uno de los programas Institucionales. \$189,510,316.02 (Ciento ochenta y nueve millones quinientos diez mil trescientos dieciséis pesos 02/100 M.N.) La columna 5. Nos muestra el Presupuesto por ejercer, al cierre del mes del informe presentado, por cada uno de los programas Institucionales y hasta el 31 de diciembre de 2019. \$7,277,239.25 (siete millones doscientos setenta y siete mil doscientos treinta y nueve pesos 25/100 M.N.) La columna 6, nos muestra el comparativo entre lo recibido y lo ejercido al mes del informe de que se trate, meramente lo ministrado por la SAF (no incluye remanente). \$-4,913,571.02 (Menos cuatro millones novecientos trece mil quinientos setenta y un pesos 02/100/ M.N.). La columna 7, nos indica la

Ampliación Presupuestal por el Remanente de 2018 por \$12,190,810.27 (Doce millones ciento noventa mil ochocientos diez pesos 27/100 M.N.); distribuido en cada uno de los Programas Institucionales. La columna 8, nos indica los Remanentes acumulados al cierre del mes correspondiente del informe, esto es, lo recibido acumulado por parte de la SAF más el remanente menos lo Ejercido Acumulado \$7,277,239.25 (Siete millones doscientos setenta y siete mil doscientos treinta y nueve pesos 25/100 M.N.).

En el mes de diciembre de 2019, se informa en La columna 1, el presupuesto de Egresos Autorizado únicamente del mes correspondiente, por cada uno de los Programas Institucionales es de \$11,176,182.00 (Once millones ciento setenta y seis mil ciento ochenta y dos pesos, 00/100 M.N.). La columna 2, nos indica las Adecuaciones Presupuestales únicamente en el mes correspondiente del informe, incluidas las Ampliaciones del Remanente de 2018, para cada uno de los programas institucionales \$700,528.00 (Setecientos mil quinientos veintiocho pesos 00/100M.N.) La columna 3, nos indica el presupuesto de Egresos Ejercido únicamente en el mes correspondiente del Informe, para cada uno de los Programas Institucionales. \$20,977,287.33 (Veinte millones novecientos setenta y siete mil doscientos ochenta y siete pesos 33/100 M.N). La columna 4, nos indica los remanentes únicamente del mes correspondiente del informe, para cada uno de los programas institucionales \$-9,100,577.33 (Menos nueve millones cien mil quinientos setenta y siete pesos 33/100 M.N).

En uso de la voz, **la Presidente de la Comisión Permanente de Administración, Mtra. María de Lourdes Rosas Moya**, pregunta a los Consejeros Integrantes de la Comisión, si tuvieran alguna observación o comentario con respecto a lo referente al punto 5 ***“Informe Financiero que presenta la Dirección Ejecutiva de Administración al 31 de diciembre de 2019”***.

Continuando con uso de la voz, **la Presidente de la Comisión Permanente de Administración, Mtra. María de Lourdes Rosas Moya**, no habiendo alguna otra observación referente al punto 5 ***“Informe Financiero que presenta la Dirección Ejecutiva de Administración al 31 de diciembre de 2019”***; solicita a la **Secretaria Técnica de esta Comisión C.P. Lenny Raquel Cetina Palma**, se sirviera proceder con el siguiente punto del orden del día.

Continuando, **la Secretaria Técnica de esta Comisión C.P. Lenny Raquel Cetina Palma** procede con el punto con el Punto 6 ***“Informe de las***

Adecuaciones Presupuestales de diciembre 2019". Procedió a dar la introducción inicial de la información a referencia, manifestando que el **"Informe de las Adecuaciones Presupuestales de diciembre 2019"** se anexa en forma detalla al presente documento, formando parte integral de la presente acta.

En uso de la voz, la **Presidente de la Comisión Permanente de Administración, Mtra. María de Lourdes Rosas Moya**, pregunta a los Consejeros Integrantes de la Comisión, si tuvieran alguna observación o comentario con respecto a lo referente al **punto 6 "Informe de las Adecuaciones Presupuestales de diciembre 2019"**.

Continuando con el uso de la voz, la **Presidenta de la Comisión Permanente de Administración, Consejera Presidente, Mtra. María de Lourdes Rosas Moya**; no habiendo más observaciones o comentarios respecto al **punto número 6**, solicito a la Secretaria Técnica se sirva proceder con el siguiente punto del orden del día.

Continuando, la **Secretaria Técnica de esta Comisión C.P. Lenny Raquel Cetina Palma**, expuso los siguientes temas del **Punto 7 "Asuntos Generales"**.

Con uso de la voz, la **Presidente de la Comisión Permanente de Administración, Consejera Presidente, Mtra. María de Lourdes Rosas Moya**, pregunta a los presentes si alguien tiene algún otro tema de su interés para tratar en este espacio **con respecto al punto 7** siendo este **"Asuntos Generales"**

Continuando con el uso de la voz, la **Presidente de la Comisión Permanente de Administración, Consejera Presidente, Mtra. María de Lourdes Rosas Moya**; no habiendo más temas o comentarios al respecto al **punto número 7, "Asuntos Generales"** solicitó a la **Secretaria Técnica** se sirva proceder con el siguiente punto del orden del día.

Con uso de la voz, la **Secretaria Técnica de la Comisión C.P. Lenny Raquel Cetina Palma**; en cumplimiento al **punto número 8** del orden del día, declaró y dio fe de haberse agotado los puntos del orden del día.

En cumplimiento al **punto número 9** del orden del día, la **Presidente de la Comisión Permanente de Administración, Consejera Presidente, Mtra. María de Lourdes Rosas Moya**, dio por clausurada la sesión manifestando lo siguiente: con fundamento en el artículo 12, numeral VI del Reglamento para el Funcionamiento de las Comisiones del Consejo General del Instituto Electoral y de

Participación Ciudadana de Yucatán, siendo las doce horas del día martes 17 de diciembre de 2019 declaro clausurada la sesión.



**MTRA. MARIA DE LOURDES ROSAS MOYA
CONSEJERA PRESIDENTE Y PRESIDENTE DE LA
COMISIÓN PERMANENTE DE ADMINISTRACIÓN**

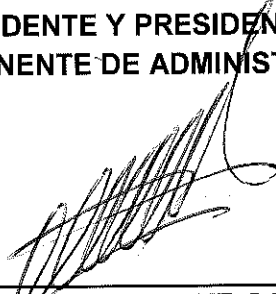

**MTRO. ANTONIO IGNACIO MATUTE GONZÁLEZ
CONSEJERO ELECTORAL E INTEGRANTE DE
LA COMISIÓN PERMANENTE
DE ADMINISTRACIÓN**

**C.P. LENNY RAQUEL CETINA PALMA
DIRECTORA EJECUTIVA DE ADMINISTRACIÓN
Y SECRETARIA TÉCNICA DE LA COMISIÓN
PERMANENTE DE ADMINISTRACIÓN**



**MTRA. DELTA ALEJANDRA PACHECO PUENTE
CONSEJERA ELECTORAL E INTEGRANTE DE
LA COMISIÓN PERMANENTE DE
ADMINISTRACIÓN**

INSTITUTO ELECTORAL Y DE PARTICIPACIÓN CIUDADANA DE YUCATÁN

Mérida, Yucatán a 09 de enero de 2020

INFORME DEL MES DE DICIEMBRE DE 2019 COMISIÓN PERMANENTE DE ADMINISTRACIÓN

Como resultado de las actividades realizadas en el mes de DICIEMBRE dentro de los Programas Presupuestales para el ejercicio 2019 se presentan a continuación los avances del presupuesto ejercido dentro de cada uno de los programas.

En esta primera parte se presenta el Presupuesto 2019 de **\$ 196,787,555.27 pesos** (Columna 3), y distribuidos o integrados en los ocho programas Institucionales siguientes.

**CUADRO 1.
Presupuesto 2019
Integrado en 8 Programas Institucionales**

INFORME ACUMULADO AL MES DE DICIEMBRE DE 2019 COMISIÓN PERMANENTE DE ADMINISTRACIÓN										
ACUMULADO ANUAL	1	1a	2	3	4	5	6	7	8	
PROGRAMA	PRESUPUESTO ANUAL 2019	AMpliación por Ejercicio 2018	PRESUPUESTO ANUAL 2019 (2019)	PRESUPUESTO EJERCIDOS DE DICIEMBRE 2019	PRESUPUESTO ANUAL 2019 REMANENTE	PRESUPUESTO ANUAL 2019 EJERCIDOS	PRESUPUESTO ANUAL 2019 REMANENTE	PRESUPUESTO ANUAL 2019 EJERCIDOS	PRESUPUESTO ANUAL 2019 REMANENTE	
1. Programa Institucional de Servicios Personales	\$ 82,216,449.00	\$ -	\$ 82,216,449.00	\$82,216,449.00	\$80,035,825.94	\$ 2,180,623.06	\$ 2,180,623.06	\$0.00	\$ 2,180,623.06	
2. Programa Operativo Institucional										
Materiales y Suministros	\$4,932,985.00	\$0.00	\$4,932,985.00	\$4,932,984.00	\$ 3,352,914.13	\$1,580,070.87	\$1,580,069.87	\$0.00	\$1,580,069.87	
Servicios Generales	\$6,892,902.00	\$10,009,152.27	\$16,902,054.27	\$6,892,902.00	\$ 15,552,432.39	\$1,349,621.88	-\$8,659,530.39	\$10,009,152.27	\$1,349,621.88	
Adquisición de Bienes Muebles e Inmuebles	\$808,100.00	\$0.00	\$808,100.00	\$808,100.00	\$ 211,322.94	\$596,777.06	\$596,777.06	\$0.00	\$596,777.06	
3. Programa de Servicio Profesional Electoral Nacional										
Materiales y Suministros	\$395,344.00	\$0.00	\$395,344.00	\$395,344.00	\$ 79,348.07	\$315,995.93	\$315,995.93	\$0.00	\$315,995.93	
Servicios Generales	\$304,000.00	\$670,000.00	\$974,000.00	\$304,000.00	\$ 855,716.37	\$118,283.63	-\$551,716.37	\$670,000.00	\$118,283.63	
Adquisición de Bienes Muebles e Inmuebles	\$20,300.00	\$0.00	\$20,300.00	\$20,300.00	\$ -	\$20,300.00	\$20,300.00	\$0.00	\$20,300.00	
4. Programa de Financiamiento a Partidos Políticos										
Transferencias, Asignaciones, subsidios y Otras Ayudas	\$87,036,638.00	\$0.00	\$87,036,638.00	\$87,036,638.00	\$ 87,036,637.60	\$0.40	\$0.40	\$0.00	\$0.40	
5. Programa de Participación Ciudadana										
Materiales y Suministros	\$645,870.00	\$0.00	\$645,870.00	\$645,870.00	\$ 457,476.18	\$188,393.82	\$188,393.82	\$0.00	\$188,393.82	
Servicios Generales	\$190,200.00	\$654,600.00	\$844,800.00	\$190,200.00	\$ 1,205,104.11	-\$360,304.11	-\$1,014,904.11	\$654,600.00	-\$360,304.11	
Adquisición de Bienes Muebles e Inmuebles	\$0.00	\$0.00	\$0.00	\$0.00	\$ 29,578.84	-\$29,578.84	-\$29,578.84	\$0.00	-\$29,578.84	
6. Programa de Marco Jurídico										
Materiales y Suministros	\$179,617.00	\$0.00	\$179,617.00	\$179,618.00	\$ 3,384.58	\$176,232.42	\$176,233.42	\$0.00	\$176,233.42	
Servicios Generales	\$146,880.00	\$0.00	\$146,880.00	\$146,880.00	\$ 38,715.75	\$108,164.25	\$108,164.25	\$0.00	\$108,164.25	
Adquisición de Bienes Muebles e Inmuebles	\$22,000.00	\$0.00	\$22,000.00	\$22,000.00	\$ -	\$22,000.00	\$22,000.00	\$0.00	\$22,000.00	
7. Programa de Educación Cívica										
Materiales y Suministros	\$324,334.00	\$0.00	\$324,334.00	\$324,334.00	\$ 148,077.80	\$176,256.20	\$176,256.20	\$0.00	\$176,256.20	
Servicios Generales	\$234,076.00	\$695,958.00	\$930,034.00	\$234,076.00	\$ 470,731.58	\$459,302.42	-\$236,655.58	\$695,958.00	\$459,302.42	
Adquisición de Bienes Muebles e Inmuebles	\$0.00	\$0.00	\$0.00	\$0.00	\$ -	\$0.00	\$0.00	\$0.00	\$0.00	
8. Programa de Acceso a la Información										
Materiales y Suministros	\$99,750.00	\$0.00	\$99,750.00	\$99,750.00	\$ 33,049.74	\$66,700.26	\$66,700.26	\$0.00	\$66,700.26	
Servicios Generales	\$130,800.00	\$161,100.00	\$291,900.00	\$130,800.00	\$ -	\$291,900.00	\$130,800.00	\$161,100.00	\$291,900.00	
Adquisición de Bienes Muebles e Inmuebles	\$16,500.00	\$0.00	\$16,500.00	\$16,500.00	\$ -	\$16,500.00	\$16,500.00	\$0.00	\$16,500.00	
TOTALES	\$ 184,596,745.00	\$ 12,190,810.27	\$ 196,787,555.27	\$ 184,596,745.00	\$ 189,510,316.02	7,277,239.25	-	4,913,571.02	12,190,810.27	\$ 7,277,239.25

La **Columna 1**, nos indica el Presupuesto de Egresos 2019 Aprobado por el Congreso, para Xcada uno de los programas institucionales.

La **Columna 1a**, nos indica la Ampliación presupuestal por el Remanente de 2018 por \$12,190,810.27, distribuido en cada uno de los programas institucionales.

INSTITUTO ELECTORAL Y DE PARTICIPACIÓN CIUDADANA DE YUCATÁN

La **Columna 2**, nos indica el Presupuesto de Egresos disponible anual para cada uno de los programas institucionales (Sumatoria de la columna 1 Presupuesto Aprobado por Congreso + La Remanente 2018).

La **Columna 3**, nos indica el Presupuesto Ministrado por parte de la Secretaría de Administración y Finanzas, acumulados al mes correspondiente del informe, para cada uno de los Programas Institucionales.

La **Columna 4**, nos indica el Presupuesto de Egresos ejercido acumulado, al mes correspondiente del informe, en cada uno de los Programas Institucionales.

La **Columna 5**, nos muestra el Presupuesto de Egresos por Ejercer, al cierre del mes del informe presentado, por cada uno de los Programas Institucionales y hasta el 31 de diciembre de 2019.

La **Columna 6**, nos muestra el comparativo entre lo recibido y lo ejercido al mes del informe de que se trate, meramente lo ministrado por la SAF (no incluye remanente).

La **Columna 7**, nos indica la Ampliación presupuestal por el Remanente de 2018 por \$12,190,810.27, distribuido en cada uno de los programas institucionales.

La **Columna 8**, nos indica los Remanentes acumulados al cierre del mes correspondiente del informe, esto es, lo recibido acumulado por parte de la SAF más el remanente menos lo Ejercido Acumulado.

Handwritten signatures and initials on the right side of the page. There are several distinct marks, including a large, dense scribble and some looser, more legible initials or marks below it.

INSTITUTO ELECTORAL Y DE PARTICIPACIÓN CIUDADANA DE YUCATÁN

INFORME DEL MES DE DICIEMBRE DE 2019 COMISIÓN PERMANENTE DE ADMINISTRACIÓN

MENSUAL	1	2	3	4
PROGRAMA	PRESUPUESTO AUTORIZADO DICIEMBRE 2019	ADECUACIONES PRESUPUESTALES DEL MES DE DICIEMBRE 2019 (INCLUYE REMANENTE)	PRESUPUESTO EJERCIDO EN EL MES DE DICIEMBRE 2019	REMANENTES DE MES DE DICIEMBRE 2019 (DEL 1-31)
1. Programa Institucional de Servicios Personales	\$ 3,450,547.00	\$ -	\$ 11,281,858.68	-\$7,831,311.68
2. Programa Operativo Institucional				
Materiales y Suministros	\$313,181.00	\$ 30,947.48	\$ 352,786.78	-\$70,553.26
Servicios Generales	\$50,474.00	\$ 524,567.02	\$ 1,682,784.93	-\$1,107,743.91
Adquisición de Bienes Muebles e Inmuebles	\$0.00	\$ 32,329.62	\$ 34,324.62	-\$1,995.00
3. Programa de Servicio Profesional Electoral Nacional				
Materiales y Suministros	\$35,141.00	\$ 37,178.15	\$ 1,298.17	-\$3,335.32
Servicios Generales	\$0.00	\$ 97,178.15	\$ 173,262.20	-\$76,084.05
Adquisición de Bienes Muebles e Inmuebles	\$0.00	\$ -	\$ -	\$0.00
4. Programa de Financiamiento a Partidos Políticos				
Transferencias, Asignaciones, subsidios y Otras Ayudas	\$7,253,055.00	\$ -	\$ 7,253,052.73	\$2.27
5. Programa de Participación Ciudadana				
Materiales y Suministros	\$64,930.00	\$ 15,531.65	\$ 41,751.47	\$7,646.88
Servicios Generales	\$0.00	\$ 60,531.65	\$ 46,800.78	\$13,730.87
Adquisición de Bienes Muebles e Inmuebles	\$0.00	\$ 29,578.84	\$ 29,578.84	\$0.00
6. Programa de Marco Jurídico				
Materiales y Suministros	\$4,837.00	\$ -	\$ -	\$4,837.00
Servicios Generales	\$800.00	\$ -	\$ 9,850.58	-\$9,050.58
Adquisición de Bienes Muebles e Inmuebles	\$0.00	\$ -	\$ -	\$0.00
7. Programa de Educación Cívica				
Materiales y Suministros	\$3,000.00	\$ -	\$ 55,163.15	-\$52,163.15
Servicios Generales	\$0.00	\$ 40,000.00	\$ 14,774.40	\$25,225.60
Adquisición de Bienes Muebles e Inmuebles	\$0.00	\$ -	\$ -	\$0.00
8. Programa de Acceso a la Información				
Materiales y Suministros	\$217.00	\$ -	\$ -	\$217.00
Servicios Generales	\$0.00	\$ -	\$ -	\$0.00
Adquisición de Bienes Muebles e Inmuebles	\$0.00	\$ -	\$ -	\$0.00
TOTALES	\$ 11,176,182.00	\$700,528.00	\$ 20,977,287.33	-\$ 9,100,577.33

La **Columna 1**, nos indica el Presupuesto de Egresos Autorizado únicamente del mes correspondiente del informe, para cada uno de los programas institucionales.

La **Columna 2**, nos indica las Adecuaciones Presupuestales únicamente del mes correspondiente del informe, incluidas las Ampliaciones del Remanente de 2018, para cada uno de los programas institucionales.

La **Columna 3**, nos indica el Presupuesto de Egresos Ejercido únicamente en el mes correspondiente del informe, para cada uno de los programas institucionales.

La **Columna 4**, nos indica los remanentes únicamente del mes correspondiente del informe, para cada uno de los programas institucionales.

INSTITUTO ELECTORAL Y DE PARTICIPACIÓN CIUDADANA DE YUCATÁN

1. Programa Institucional de Servicios Personales (Capítulo 1000).

CUADRO 2.

RESUMEN POR CAPÍTULO Y CENTRO DE COSTOS MES DE DICIEMBRE 2019						
PROGRAMA PISP						
	1	2	3	4	5	6
CENTROS DE COSTO	CAPÍTULO	APROBADO	MODIFICADO	PRESUPUESTO TOTAL	DEVENGADO	REMANENTES ACUMULADOS A DICIEMBRE 2019
OFICINA DE CONSEJEROS	1000	740,021.00	2,352,659.55	3,092,680.55	2,915,971.69	176,708.86
TOTAL OFICINA DE CONSEJEROS		740,021.00	2,352,659.55	3,092,680.55	2,915,971.69	176,708.86
SECRETARÍA EJECUTIVA	1000	655,769.00	1,845,082.47	2,500,851.47	1,813,181.50	687,669.97
TOTAL SECRETARÍA EJECUTIVA		655,769.00	1,845,082.47	2,500,851.47	1,813,181.50	687,669.97
PARTIDOS POLÍTICOS	1000	347,052.00	415,461.58	762,513.58	624,057.00	138,456.58
TOTAL PARTIDOS POLÍTICOS		347,052.00	415,461.58	762,513.58	624,057.00	138,456.58
ORGANIZACIÓN	1000	264,322.00	737,393.10	1,001,715.10	909,995.25	91,719.85
TOTAL ORGANIZACIÓN		264,322.00	737,393.10	1,001,715.10	909,995.25	91,719.85
ADMINISTRACIÓN	1000	496,200.00	1,794,652.12	2,290,852.12	1,702,264.03	588,588.09
TOTAL ADMINISTRACIÓN		496,200.00	1,794,652.12	2,290,852.12	1,702,264.03	588,588.09
CAPACITACIÓN	1000	283,160.00	795,845.34	1,079,005.34	763,515.73	315,489.61
TOTAL CAPACITACIÓN		283,160.00	795,845.34	1,079,005.34	763,515.73	315,489.61
CONTRALORÍA GENERAL	1000	261,723.00	809,361.00	1,071,084.00	982,704.91	88,379.09
TOTAL CONTRALORÍA GENERAL		261,723.00	809,361.00	1,071,084.00	982,704.91	88,379.09
PRESIDENCIA	1000	402,300.00	1,261,479.58	1,663,779.58	1,570,168.57	93,611.01
TOTAL PRESIDENCIA		402,300.00	1,261,479.58	1,663,779.58	1,570,168.57	93,611.01
TOTAL PISP DICIEMBRE		3,450,547.00	10,011,934.74	13,462,481.74	11,281,858.68	2,180,623.06

INSTITUTO ELECTORAL Y DE PARTICIPACIÓN CIUDADANA DE YUCATÁN

2. Programa Operativo Institucional (Capítulos 2000, 3000 y 5000).

CUADRO 3.

RESUMEN POR CAPÍTULO Y CENTRO DE COSTOS MES DE DICIEMBRE 2019						
PROGRAMA OPERATIVO						
CENTROS DE COSTO	CAPÍTULO	APROBADO	MODIFICADO	PRESUPUESTO TOTAL	DEVENGADO	REMANENTES ACUMULADOS A DICIEMBRE 2019
ADMINISTRACIÓN	2000	258,000.00	359,456.35	617,456.35	312,024.41	305,431.94
ADMINISTRACIÓN	3000	50,474.00	2,393,928.50	2,444,402.50	1,433,158.37	1,011,244.13
ADMINISTRACIÓN	5000	-	15,306.85	15,306.85	-	15,306.85
TOTAL ADMINISTRACIÓN OPERATIVO		308,474.00	2,768,691.70	3,077,165.70	1,745,182.78	1,331,982.92
CONTRALORÍA	2000	3,634.00	27,196.81	30,830.81	6,750.63	24,080.18
CONTRALORÍA	3000	-	176,981.37	176,981.37	11,600.00	165,381.37
CONTRALORÍA	5000	-	-	-	-	-
TOTAL CONTRALORÍA OPERATIVO		3,634.00	204,178.18	207,812.18	18,350.63	189,461.55
INFORMÁTICA	2000	8,164.00	16,553.81	24,717.81	5,218.21	19,499.60
INFORMÁTICA	3000	-	84,810.64	84,810.64	5,800.00	79,010.64
INFORMÁTICA	5000	-	22,600.22	22,600.22	22,600.22	-
TOTAL INFORMÁTICA OPERATIVO		8,164.00	123,964.67	132,128.67	33,618.43	98,510.24
CAPACITACIÓN	2000	4,796.00	68,762.21	73,558.21	-	73,558.21
CAPACITACIÓN	3000	-	-	-	-	-
CAPACITACIÓN	5000	-	19,500.00	19,500.00	-	19,500.00
TOTAL ORGANIZACIÓN OPERATIVO		4,796.00	88,262.21	93,058.21	-	93,058.21
ORGANIZACIÓN	2000	1,084.00	33,721.24	34,805.24	175.51	34,980.75
ORGANIZACIÓN	3000	-	11,621.16	11,621.16	-	11,621.16
ORGANIZACIÓN	5000	-	-	-	-	-
TOTAL ORGANIZACIÓN OPERATIVO		1,084.00	45,342.40	46,426.40	175.51	46,601.91
JURÍDICO	2000	2,308.00	115,875.48	118,183.48	305.41	117,878.07
JURÍDICO	3000	-	152,108.36	152,108.36	8,714.01	143,394.35
JURÍDICO	5000	-	21,800.00	21,800.00	-	21,800.00
TOTAL JURÍDICO OPERATIVO		2,308.00	289,783.84	292,091.84	9,019.42	283,072.42
OFICINA DE CONSEJEROS	2000	1,736.00	48,265.63	50,001.63	10,381.53	39,620.10
OFICINA DE CONSEJEROS	3000	-	107,862.91	107,862.91	44,744.84	63,118.07
OFICINA DE CONSEJEROS	5000	-	1,099.00	1,099.00	1,099.00	-
TOTAL OFIC. DE CONSEJEROS OPERATIVO		1,736.00	157,227.54	158,963.54	56,225.37	102,738.17
PRESIDENCIA	2000	3,503.00	66,157.46	69,660.46	16,926.10	52,734.36
PRESIDENCIA	3000	-	989,196.73	989,196.73	156,763.70	832,433.03
PRESIDENCIA	5000	-	48,070.83	48,070.83	10,625.40	37,445.43
TOTAL PRESIDENCIA OPERATIVO		3,503.00	1,103,425.02	1,106,928.02	184,315.20	922,612.82
SECRETARÍA EJECUTIVA	2000	26,407.00	179,857.88	206,264.88	1,196.00	205,068.88
SECRETARÍA EJECUTIVA	3000	-	84,156.08	84,156.08	16,230.01	67,926.07
SECRETARÍA EJECUTIVA	5000	-	31,634.58	31,634.58	-	31,634.58
TOTAL SEC. EJECUTIVA OPERATIVO		26,407.00	295,648.54	322,055.54	17,426.01	304,629.53
UNIDAD TEC. DE FISCALIZACIÓN	2000	3,549.00	29,609.69	33,158.69	160.00	32,998.69
UNIDAD TEC. DE FISCALIZACIÓN	3000	-	29,600.00	29,600.00	5,774.00	23,826.00
UNIDAD TEC. DE FISCALIZACIÓN	5000	-	6,750.00	6,750.00	-	6,750.00
TOTAL FISCALIZACIÓN OPERATIVO		3,549.00	65,959.69	69,508.69	5,934.00	63,574.69
TOTAL PROGRAMA OPERATIVO DICIEMBRE		363,655.00	5,142,483.79	5,506,138.79	2,069,896.33	3,436,242.46

INSTITUTO ELECTORAL Y DE PARTICIPACIÓN CIUDADANA DE YUCATÁN

3. Programa de Servicio Profesional Electoral Nacional (Capítulos 2000, 3000 y 5000).

CUADRO 4.

RESUMEN POR CAPÍTULO Y CENTRO DE COSTOS MES DE DICIEMBRE 2019						
PROGRAMA DE SERVICIO PROFESIONAL ELECTORAL NACIONAL						
CENTROS DE COSTO	CAPÍTULO	APROBADO	MODIFICADO	PRESUPUESTO TOTAL	DEVENGADO	REMANENTES ACUMULADOS A DICIEMBRE 2019
USPE	2000	35,141.00	240,899.78	276,040.78	1,298.17	274,742.61
USPE	3000	-	332,799.15	332,799.15	173,262.20	159,536.95
USPE	5000	-	20,300.00	20,300.00	-	20,300.00
TOTAL USPE SPEN		35,141.00	593,998.93	629,139.93	174,560.37	454,579.56
TOTAL PROGRAMA SPEN DICIEMBRE		35,141.00	593,998.93	629,139.93	174,560.37	454,579.56

4. Programa de Financiamiento a Partidos Políticos (Capítulo 4000).

CUADRO 5.

RESUMEN POR CAPÍTULO Y CENTRO DE COSTOS MES DE DICIEMBRE 2019						
PROGRAMA FINANCIAMIENTO A PARTIDOS POLÍTICOS						
CENTROS DE COSTO	1 CAPÍTULO	2 APROBADO	3 MODIFICADO	4 PRESUPUESTO TOTAL	5 DEVENGADO	6 REMANENTES ACUMULADOS A DICIEMBRE 2019
ADMINISTRACIÓN	4000	7,253,055.00	1.87	7,253,053.13	7,253,052.73	0.40
TOTAL ADMINISTRACIÓN		7,253,055.00	1.87	7,253,053.13	7,253,052.73	0.40
TOTAL PROGRAMA FINANCIAMIENTO A PARTIDOS DICIEMBRE		7,253,055.00	1.87	7,253,053.13	7,253,052.73	0.40

INSTITUTO ELECTORAL Y DE PARTICIPACIÓN CIUDADANA DE YUCATÁN

5. Programa de Participación Ciudadana (Capítulo 2000, 3000 y 5000).

CUADRO 6.

RESUMEN POR CAPÍTULO Y CENTRO DE COSTOS MES DE DICIEMBRE 2019						
PROGRAMA DE PARTICIPACIÓN CIUDADANA						
CENTROS DE COSTO	CAPÍTULO	APROBADO	MODIFICADO	PRESUPUESTO TOTAL	DEVENGADO	REMANENTES ACUMULADOS A DICIEMBRE 2019
ORGANIZACIÓN	2000	64,930.00	5,977.04	70,907.04	41,751.47	29,155.57
ORGANIZACIÓN	3000	-	83,272.51	83,272.51	46,800.78	36,471.73
ORGANIZACIÓN	5000	-	29,578.84	29,578.84	29,578.84	-
TOTAL ORGANIZACIÓN PARTICIPACIÓN CIUDADANA		64,930.00	118,828.39	183,758.39	118,131.09	65,627.30
TOTAL PROGRAMA PARTICIPACIÓN CIUDADANA DICIEMBRE		64,930.00	118,828.39	183,758.39	118,131.09	65,627.30

6. Programa de Educación Cívica (Capítulo 2000 y 3000).

CUADRO 7.

RESUMEN POR CAPÍTULO Y CENTRO DE COSTOS MES DE DICIEMBRE 2019						
PROGRAMA DE EDUCACIÓN CÍVICA						
CENTROS DE COSTO	CAPÍTULO	APROBADO	MODIFICADO	PRESUPUESTO TOTAL	DEVENGADO	REMANENTES ACUMULADOS A DICIEMBRE 2019
CAPACITACIÓN	2000	3,000.00	199,902.41	202,902.41	55,163.15	147,739.26
CAPACITACIÓN	3000	-	502,593.76	502,593.76	14,774.40	487,819.36
CAPACITACIÓN	5000	-	-	-	-	-
TOTAL CAPACITACIÓN EDUCACIÓN CÍVICA		3,000.00	702,496.17	705,496.17	69,937.55	635,558.62
TOTAL PROGRAMA EDUCACIÓN CÍVICA DICIEMBRE		3,000.00	702,496.17	705,496.17	69,937.55	635,558.62

[Handwritten signatures and initials]

INSTITUTO ELECTORAL Y DE PARTICIPACIÓN CIUDADANA DE YUCATÁN

7. Programa de Marco Jurídico Institucional (Capítulo 2000, 3000 y 5000).

CUADRO 8.

RESUMEN POR CAPÍTULO Y CENTRO DE COSTOS MES DE DICIEMBRE 2019						
PROGRAMA DE MARCO JURÍDICO						
CENTROS DE COSTO	CAPÍTULO	APROBADO	MODIFICADO	PRESUPUESTO TOTAL	DEVENGADO	REMANENTES ACUMULADOS A DICIEMBRE 2019
JURÍDICO	2000	1,902.00	95,218.19	97,120.19	-	97,120.19
JURÍDICO	3000	-	27,098.00	27,098.00	-	27,098.00
JURÍDICO	5000	-	-	-	-	-
TOTAL JURÍDICO MARCO JURÍDICO		1,902.00	122,316.19	124,218.19	-	124,218.19
SECRETARÍA EJECUTIVA	2000	2,935.00	50,215.06	53,150.06	-	53,150.06
SECRETARÍA EJECUTIVA	3000	800.00	46,080.00	46,880.00	9,850.58	37,029.42
SECRETARÍA EJECUTIVA	5000	-	22,000.00	22,000.00	-	22,000.00
TOTAL SECRETARÍA EJECUTIVA MARCO JURÍDICO		3,735.00	118,295.06	122,030.06	9,850.58	112,179.48
TOTAL PROGRAMA MARCO JURÍDICO DICIEMBRE		5,637.00	240,611.25	246,248.25	9,850.58	236,397.67

8. Programa de Acceso a la información y sistema de Administración de Archivo (Capítulo 2000, 3000 y 5000).

CUADRO 9.

RESUMEN POR CAPÍTULO Y CENTRO DE COSTOS MES DE DICIEMBRE 2019						
PROGRAMA DE ACCESO A LA INFORMACIÓN						
CENTROS DE COSTO	CAPÍTULO	APROBADO	MODIFICADO	PRESUPUESTO TOTAL	DEVENGADO	REMANENTES ACUMULADOS A DICIEMBRE 2019
ACCESO A LA INFORMACIÓN	2000	-	1,760.00	1,760.00	-	1,760.00
ACCESO A LA INFORMACIÓN	3000	-	90,682.49	90,682.49	-	90,682.49
TOTAL ACCESO A LA INFORMACIÓN ACCESO		-	92,442.49	92,442.49	-	92,442.49
SECRETARÍA EJECUTIVA	2000	217.00	69,150.69	69,367.69	-	69,367.69
SECRETARÍA EJECUTIVA	3000	-	89,900.00	89,900.00	-	89,900.00
SECRETARÍA EJECUTIVA	5000	-	16,500.00	16,500.00	-	16,500.00
TOTAL SECRETARÍA EJECUTIVA ACCESO		217.00	175,550.69	175,767.69	-	175,767.69
TOTAL PROGRAMA ACCESO A LA INFORMACIÓN DICIEMBRE		217.00	267,993.18	268,210.18	-	268,210.18
SUMAS TOTALES		11,176,182.00	17,078,344.58	28,254,526.58	20,977,287.33	7,277,239.25

ADERECIÓN POR INSUFICIENCIA DE PARTIDAS CAPÍTULO 2000, 3000 Y 5000 DICIEMBRE 2019

Ampliación							Reducción						
CAPÍTULO 2000							CAPÍTULO 3000						
Centro de Costos	Partida	Programa	Concepto	Importes	NOTAS	Centro de Costos	Partida	Programa	Concepto	Importes			
DIRECCION DE ADMINISTRACION	2111	OPERATIVO	MATERIALES, ÚTILES Y EQUIPOS MENORES DE OFICINA	80,890.52	1	DIRECCION DE ADMINISTRACION	2211	OPERATIVO	PRODUCTOS ALIMENTICIOS PARA PERSONAS DERIVADO E	80,890.52			
DIRECCION DE ADMINISTRACION	2151	OPERATIVO	MATERIAL IMPRESO E INFORMACION DIGITAL	8,955.74	2	DIRECCION DE ADMINISTRACION	2451	OPERATIVO	MATERIAL ELÉCTRICO Y ELECTRONICO	9,009.74			
DIRECCION DE ADMINISTRACION	2231	OPERATIVO	UTENSILIOS PARA EL SERVICIO DE ALIMENTACION	54.00	3	OFICINA DEL PRESIDENTE	2111	OPERATIVO	MATERIALES, ÚTILES Y EQUIPOS MENORES DE OFICINA	2,990.00			
OFICINA DEL PRESIDENTE	2211	OPERATIVO	PRODUCTOS ALIMENTICIOS PARA PERSONAS DERIVAC	2,865.30	4	CAPACITACION DE ELECTORALES	2611	E CIVICA	COMBUSTIBLES PARA VEHICULOS TERRESTRES, AÉREOS, N	7,680.10			
OFICINA DEL PRESIDENTE	2231	OPERATIVO	UTENSILIOS PARA EL SERVICIO DE ALIMENTACION	124.70	5	ELECTORALES	2111	P CIUDADANA	MATERIALES, ÚTILES Y EQUIPOS MENORES DE OFICINA	4,666.54			
DIRECCION DE CAPACTACION	2111	E CIVICA	MATERIALES, ÚTILES Y EQUIPOS MENORES DE OFICINA	5,455.77	6								
DIRECCION DE CAPACTACION	2141	E CIVICA	MATERIALES, ÚTILES Y EQUIPOS MENORES DE TECNOL	2,224.33	7								
DIRECCION DE PROCED.	2211	P CIUDADANA	PRODUCTOS ALIMENTICIOS PARA PERSONAS DERIVAL	4,666.54	8								
ELECTORALES			TOTAL AMPLIACIONES 2000	105,236.90					TOTAL REDUCCIONES	105,236.90			
			TOTAL AMPLIACION 2000	105,236.90					TOTAL REDUCCIONES	105,236.90			

Ampliación							Reducción						
CAPÍTULO 3000							CAPÍTULO 5000						
Centro de Costos	Partida	Programa	Concepto	Importes	NOTAS	Centro de Costos	Partida	Programa	Concepto	Importes			
OFICINA DEL CONSEJO GENERAL	3171	OPERATIVO	SERVICIOS DE ACCESO DE INTERNET, REDES Y PROCES	1,772.00	9	OFICINA DEL CONSEJO GENERAL	2141	OPERATIVO	MATERIALES, ÚTILES Y EQUIPOS MENORES DE TECNOLOGI	1,772.00			
DIRECCION DE ADMINISTRACION	3221	OPERATIVO	ARRENDAMIENTO DE EDIFICIOS Y LOCALES	28,262.93	10	DIRECCION DE ADMINISTRACION	3511	OPERATIVO	MANTENIMIENTO Y CONSERVACION DE INMUEBLES	61,565.37			
DIRECCION DE ADMINISTRACION	3551	OPERATIVO	MANTENIMIENTO Y CONSERVACION DE VEHICULOS TI	8,302.44	11	DIRECCION DE ADMINISTRACION	3231	OPERATIVO	ARRENDAMIENTO DE MOBILIARIO	88,794.87			
CONTRALORIA GENERAL	3341	OPERATIVO	SERVICIOS PARA CAPACTICACION A SERVIDORES PÚBLI	11,600.00	12	CONTRALORIA GENERAL	2111	OPERATIVO	MATERIALES, ÚTILES Y EQUIPOS MENORES DE OFICINA	11,600.00			
OFICINA DEL PRESIDENTE	3361	OPERATIVO	IMPRESION Y ELABORACION DE MATERIAL INFORMAT	1,202.70	13	OFICINA DEL PRESIDENTE	3611	OPERATIVO	DIFUSION DE MENSAJES SOBRE PROGRAMAS Y ACTIVIDAD	16,262.60			
OFICINA DE LA SECRETARIA EJECUTIVA	3751	OPERATIVO	VIATICOS NACIONALES PARA SERVIDORES PÚBLICOS E	7,846.08	14	OFICINA DE LA SECRETARIA EJECUTIVA	2121	OPERATIVO	MATERIALES Y ÚTILES DE IMPRESION Y REPRODUCCION	7,846.08			
DIRECCION DE ADMINISTRACION	3821	OPERATIVO	GASTOS DE ORDEN SOCIAL Y CULTURAL	113,794.87	15	UNIDAD DE SERV. PROFESIONAL	2111	SPEN	MATERIALES, ÚTILES Y EQUIPOS MENORES DE OFICINA	37,176.15			
OFICINA DEL PRESIDENTE	3821	OPERATIVO	GASTOS DE ORDEN SOCIAL Y CULTURAL	13,000.00	16	DIRECCION DE PROCED. ELECTORALES	2611	P CIUDADANA	COMBUSTIBLES PARA VEHICULOS TERRESTRES, AÉREOS, N	15,531.65			
OFICINA DEL PRESIDENTE	3831	OPERATIVO	CONGRESOS Y CONVENCIONES	2,059.90	17								
UNIDAD DE SERV. PROFESIONAL	3711	SPEN	PASAJES NACIONALES AÉREOS PARA SERVIDORES PÚBL	9,753.00	18								
UNIDAD DE SERV. PROFESIONAL	3751	SPEN	VIATICOS NACIONALES PARA SERVIDORES PÚBLICOS E	27,425.15	19								
DIRECCION DE PROCED.	3611	P CIUDADANA	DIFUSION DE MENSAJES SOBRE PROGRAMAS Y ACTIVI	556.80	20								
ELECTORALES			TOTAL AMPLIACIONES 3000	240,550.72					TOTAL REDUCCIONES	240,550.72			
DIRECCION DE PROCED.	3751	P CIUDADANA	VIATICOS NACIONALES PARA SERVIDORES PÚBLICOS E	14,974.85	21								
ELECTORALES			TOTAL AMPLIACION 3000	240,550.72					TOTAL REDUCCIONES	240,550.72			

Ampliación							Reducción						
CAPÍTULO 5000							CAPÍTULO 2000						
Centro de Costos	Partida	Programa	Concepto	Importes	NOTAS	Centro de Costos	Partida	Programa	Concepto	Importes			
			TOTAL AMPLIACIONES 5000	240,550.72					TOTAL REDUCCIONES	240,550.72			

9	Al mes de DICIEMBRE se contaba con un presupuesto disponible en la partida 3171 Servicio de acceso a Internet, redes y procesamiento de información de \$0.00, en el centro de costos de Consejeros en el programa Operativo. En el mes se realizó el pago del servicio de banda ancha, por la cantidad de \$686.00. Comparando lo disponible vs lo ejercido en el mes se genera una Adecuación de \$886.00, la cual se solventa con la Partida 2141 Materiales y equipos menores de tecnología del programa Operativo centro de costos de Consejeros.	1,772.00
10	Al mes de DICIEMBRE se contaba con un presupuesto disponible en la partida 3221 Arrendamiento de edificios y locales de \$386,216.67, en el centro de costos de Administración en el programa Operativo. En el mes se realizó el pago de la renta de la Bodega Electoral y del Edificio Central, por la cantidad de \$414,479.60. Comparando lo disponible vs lo ejercido en el mes se genera una Adecuación de \$28,262.93, la cual se solventa con la Partida 3511 Mantenimiento de Inmuebles del programa Operativo centro de costos de Administración.	28,262.93
11	Al mes de DICIEMBRE se contaba con un presupuesto disponible en la partida 3551 Mantenimiento de Vehículos de \$0.00, en el centro de costos de Administración en el programa Operativo. En el mes se realizó el pago de diversos servicios de mantenimiento de vehículos del Instituto, por la cantidad de \$8,302.44. Comparando lo disponible vs lo ejercido en el mes se genera una Adecuación de \$8,302.44, la cual se solventa con la Partida 3511 Mantenimiento de Inmuebles del programa Operativo centro de costos de Administración.	8,302.44
12	Al mes de DICIEMBRE se contaba con un presupuesto disponible en la partida 3541 Servicios de capacitación a servidores públicos de \$0.00, en el centro de costos de Contraloría en el programa Operativo. En el mes se realizó el pago de un taller para contraloría, por la cantidad de \$11,600.00. Comparando lo disponible vs lo ejercido en el mes se genera una Adecuación de \$11,600.00, la cual se solventa con la Partida 2111 Materiales y útiles menores de oficina del programa Operativo centro de costos de Contraloría.	11,600.00
13	Al mes de DICIEMBRE se contaba con un presupuesto disponible en la partida 3361 Servicios de capacitación a servidores públicos de \$0.00, en el centro de costos de Presidencia en el programa Operativo. En el mes se realizó la compra de diversas lonas para equidad y género, por la cantidad de \$1,202.70. Comparando lo disponible vs lo ejercido en el mes se genera una Adecuación de \$1,202.70, la cual se solventa con la Partida 3611 Difusión de Mensajes del programa Operativo centro de costos de Presidencia.	1,202.70
14	Al mes de DICIEMBRE se contaba con un presupuesto disponible en la partida 3751 Viáticos Nacionales de \$2,000.00, en el centro de costos de Secretaría Ejecutiva en el programa Operativo. En el mes se realizó la comprobación de viáticos del Mtro. Héctor Victoria, por la cantidad de \$9,846.08. Comparando lo disponible vs lo ejercido en el mes se genera una Adecuación de \$7,846.08, la cual se solventa con la Partida 2121 Materiales y útiles de impresión y reproducción del programa Operativo centro de costos de Secretaría.	7,846.08
15	Al mes de DICIEMBRE se contaba con un presupuesto disponible en la partida 3821 Gastos de orden social de \$163,468.40, en el centro de costos de Administración en el programa Operativo. En el mes se realizó la comprobación de gastos relacionados a la fiesta de fin de año (posada, pavos, cenas, etc), por la cantidad de \$277,263.27. Comparando lo disponible vs lo ejercido en el mes se genera una Adecuación de \$113,794.87, la cual se solventa con la Partida 3511 Mantenimiento de Inmuebles y 3231 Arrendamiento de mobiliario del programa Operativo centro de costos de Administración.	113,794.87
16	Al mes de DICIEMBRE se contaba con un presupuesto disponible en la partida 3821 Gastos de orden social de \$0.00, en el centro de costos de Presidencia en el programa Operativo. En el mes se realizó la comprobación del pago de desayuno Buffet para evento informativo, Hotel los Aluxes, por la cantidad de \$13,000.00. Comparando lo disponible vs lo ejercido en el mes se genera una Adecuación de \$13,000.00, la cual se solventa con la Partida 3611 Difusión de Mensajes del programa Operativo centro de costos de Presidencia.	13,000.00
17	Al mes de DICIEMBRE se contaba con un presupuesto disponible en la partida 3821 Gastos de orden social de \$0.00, en el centro de costos de Presidencia en el programa Operativo. En el mes se realizó la comprobación del pago de arreglos florales para ponentes y por reconocimientos por años de servicios, por la cantidad de \$2,059.90. Comparando lo disponible vs lo ejercido en el mes se genera una Adecuación de \$2,059.90, la cual se solventa con la Partida 3611 Difusión de Mensajes del programa Operativo centro de costos de Presidencia.	2,059.90
18	Al mes de DICIEMBRE se contaba con un presupuesto disponible en la partida 3711 Pasajes Nacionales aéreos de \$0.00, en el centro de costos de USPE en el programa SPEN. En el mes se realizó la compra de boletos de avión relacionados a la Mtré, por la cantidad de \$9,753.00. Comparando lo disponible vs lo ejercido en el mes se genera una Adecuación de \$9,753.00, la cual se solventa con la Partida 2111 Materiales y útiles menores de oficina del programa SPEN centro de costos de USPE.	9,753.00
19	Al mes de DICIEMBRE se contaba con un presupuesto disponible en la partida 3751 Viáticos Nacionales de \$23,515.81, en el centro de costos de USPE en el programa SPEN. En el mes se realizó la comprobación de viáticos a la CDMX relacionados con el SPEN, Saul Gamboa, Estaban Reyes y Baltazar Suarez, por la cantidad de \$50,940.96. Comparando lo disponible vs lo ejercido en el mes se genera una Adecuación de \$27,425.15, la cual se solventa con la Partida 2111 Materiales y útiles menores de oficina del programa SPEN centro de costos de USPE.	27,425.15
20	Al mes de DICIEMBRE se contaba con un presupuesto disponible en la partida 3611 Difusión de Mensajes de \$0.00, en el centro de costos de Organización en el programa P Ciudadana. En el mes se realizó el pago del Banner por difusión de la Ley de participación ciudadana, por la cantidad de \$556.80. Comparando lo disponible vs lo ejercido en el mes se genera una Adecuación de \$556.80, la cual se solventa con la Partida 2611 Combustibles para vehículos del programa P Ciudadana centro de costos de Organización.	556.80
21	Al mes de DICIEMBRE se contaba con un presupuesto disponible en la partida 3751 Viáticos Nacionales de \$1,713.15, en el centro de costos de Organización en el programa P Ciudadana. En el mes se realizó la comprobación de viáticos de J. Mimenza y Cristian Hurtado Asistencia al taller nacional de participación ciudadana, por la cantidad de \$16,688.00. Comparando lo disponible vs lo ejercido en el mes se genera una Adecuación de \$14,974.85, la cual se solventa con la Partida 2611 Combustibles para vehículos del programa P Ciudadana centro de costos de Organización.	14,974.85

22	Al mes de DICIEMBRE se contaba con un presupuesto disponible en la partida 5111 Mobiliario de \$0.00, en el centro de costos de Consejeros en el programa Operativo. En el mes se realizó la compra de una silla ejecutiva para el CE. IVS, por la cantidad de \$1,099.00. Comparando lo disponible vs lo ejercido en el mes se genera una Adecuación de \$1,099.00, la cual se solventa con la Partida 2141 Materiales y equipos menores de tecnología del programa Operativo y centro de costos de Consejeros.	1,099.00
23	Al mes de DICIEMBRE se contaba con un presupuesto disponible en la partida 5151 Bienes informáticos de \$0.00, en el centro de costos de Presidencia en el programa Operativo. En el mes se realizó la compra de un DD externo para equidad y género, por la cantidad de \$1,360.68. Comparando lo disponible vs lo ejercido en el mes se genera una Adecuación de \$1,360.68, la cual se solventa con la Partida 2111 Materiales y útiles menores de oficina del programa Operativo y centro de costos de Presidencia.	1,360.68
24	Al mes de DICIEMBRE se contaba con un presupuesto disponible en la partida 5151 Bienes informáticos de \$0.00, en el centro de costos de Informática en el programa Operativo. En el mes se realizó la compra de un SWITCH CATALYST 9200.L24-POT DATA 4X1G NETWORK ESSENTIALS, por la cantidad de \$22,600.22. Comparando lo disponible vs lo ejercido en el mes se genera una Adecuación de \$22,600.22, la cual se solventa con la Partida 3531 Mantenimiento de equipo de cómputo del programa Operativo y centro de costos de Informática.	22,600.22
25	Al mes de DICIEMBRE se contaba con un presupuesto disponible en la partida 5971 Licencias Informáticas e Intelectuales de \$0.00, en el centro de costos de Presidencia en el programa Operativo. En el mes se realizó la compra de Licencia de Oficina, por la cantidad de \$7,269.72. Comparando lo disponible vs lo ejercido en el mes se genera una Adecuación de \$7,269.72, la cual se solventa con la Partida 2111 Materiales y útiles menores de oficina del programa Operativo y centro de costos de Presidencia.	7,269.72
26	Al mes de DICIEMBRE se contaba con un presupuesto disponible en la partida 5151 Bienes informáticos de \$0.00, en el centro de costos de Organización en el programa P Ciudadana. En el mes se realizó la compra de una Micro Computadora (Laptop), por la cantidad de \$21,290.64. Comparando lo disponible vs lo ejercido en el mes se genera una Adecuación de \$21,290.64, la cual se solventa con la Partida 3752 Viáticos para labores de campo del programa Operativo y centro de costos de Organización.	21,290.64
27	Al mes de DICIEMBRE se contaba con un presupuesto disponible en la partida 5211 Equipos y aparatos audiovisuales de \$0.00, en el centro de costos de Organización en el programa P Ciudadana. En el mes se realizó la compra de un Proyector Múltiple, por la cantidad de \$9,288.20. Comparando lo disponible vs lo ejercido en el mes se genera una Adecuación de \$9,288.20, la cual se solventa con la Partida 3752 Viáticos para labores de campo del programa Operativo y centro de costos de Organización.	9,288.20

[Handwritten signature]

[Handwritten signature]

INSTITUTO ELECTORAL Y DE PARTICIPACIÓN CIUDADANA DE YUCATÁN
CALENDARIO DE LAS SESIONES DE LA COMISIÓN PERMANENTE DE ADMINISTRACIÓN 2020

DIA/MES	ENERO	FEBRERO	MARZO	ABRIL	MAYO	JUNIO	JULIO	AGOSTO	SEPTIEMBRE	OCTUBRE	NOVIEMBRE	DICIEMBRE
1												
2												
3												
4												
5												
6												
7												
8												
9												
10												
11												
12												
13												
14												
15												
16												
17												
18												
19												
20												
21												
22												
23												
24												
25												
26												
27												
28												
29												
30												
31												

[Handwritten signature]

[Handwritten signature]

I
E
P
A
C

Y
U
C
A
T
Á
N

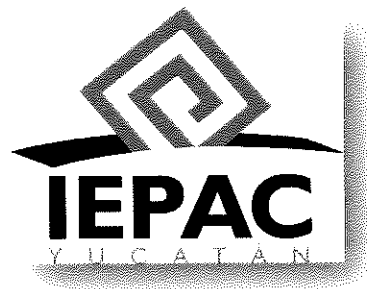

COMISIÓN PERMANENTE DE ADMINISTRACIÓN

INFORME ANUAL DE ACTIVIDADES 2019

En cumplimiento a lo dispuesto en los Lineamientos Generales para el funcionamiento de las Comisiones del Consejo General del Instituto de Procedimientos Electorales y Participación Ciudadana del Estado de Yucatán, en su artículo 11 del reglamento para el funcionamiento de las comisiones del consejo general de este instituto, la **Comisión Permanente de Administración** presenta su **Informe Anual de Actividades correspondiente al Ejercicio 2019**, en el que se precisan las tareas desarrolladas, un reporte de asistencia a las sesiones y las fechas de su realización y demás consideraciones que se estiman conveniente.

En las Comisiones del Instituto, los Consejeros Electorales que integren cada Comisión, podrán participar con derecho a voz y voto. El Secretario Ejecutivo coadyuvará para el cumplimiento de las tareas que le sean encomendadas y únicamente tendrá derecho a voz.

La **Comisión Permanente de Administración** tiene como objetivo vigilar que la Dirección Ejecutiva de Administración realice sus actividades de manera eficiente, eficaz y transparente en el manejo de los recursos humanos, materiales y financieros del Instituto, en el marco del presupuesto aprobado por el Consejo General.

Para la ejecución de las actividades, la Comisión proyectó un objetivo general y objetivos específicos, estrategias y líneas de acción.

OBJETIVOS:

En el marco de los trabajos de la Comisión, durante el año dos mil diecinueve, se obtuvo el cumplimiento de los objetivos específicos que se trazaron derivados del objetivo general, los cuales se enlistan a continuación:

General.

- ✓ Cumplir con la normatividad interna para el correcto ejercicio de los recursos públicos, así como proveer los materiales y suministros y servicios al personal del Instituto, todo esto enfocado al cumplimiento de la Misión y Visión del mismo.

Específicos.

- ✓ Supervisar tanto la aplicación de las políticas, normas y procedimientos para la administración de los recursos financieros, materiales y humanos del Instituto, como la organización, dirección y control de la administración de los recursos materiales, financieros, humanos y la prestación de los servicios generales del Instituto.
- ✓ Dar seguimiento al avance de las tareas en la elaboración del Anteproyecto Anual de Presupuesto para el año correspondiente.
- ✓ Dar seguimiento a la operación de los Sistemas Administrativos para el Ejercicio y Control Presupuestal y vigilar las medidas tomadas con el fin de atender las necesidades administrativas del Instituto, así como la elaboración del informe anual respecto al ejercicio presupuestal de la Institución.
- ✓ Supervisar que el proceso de suministro de bienes, servicios y obras que las áreas del Instituto demanden para el desarrollo de sus actividades sustantivas sea realizado eficiente y eficazmente, dentro del marco normativo aprobado por el Consejo General.
- ✓ Supervisar el control y salvaguarda del patrimonio institucional, a través de los programas de inventarios y administración de riesgos de los bienes muebles e inmuebles del Instituto.
- ✓ Tomar conocimiento respecto de la capacitación del personal de la Rama Administrativa del Instituto, que será puesta en operación por la Dirección Ejecutiva de Administración en coordinación con la Unidad de Servicio Profesional Electoral



- ✓ Emitir las recomendaciones que se estime convenientes, con el fin de garantizar que los Órganos Directivos del Instituto cuenten con los recursos necesarios para realizar sus funciones.

Como corresponde a la finalidad de este informe su contenido rinde cuenta sobre los apartados siguientes:

Apartado 1: INTEGRACIÓN

En este apartado se encuentra la anterior integración de esta Comisión, así como la actual, por el nombramiento del nuevo Director Ejecutivo de Administración.

Apartado 2: SESIONES EFECTUADAS:

Este rubro contiene las sesiones de la comisión Permanente de Administración que se llevaron a cabo durante el ejercicio 2019, los integrantes que asistieron y los temas que se desarrollaron en las mismas.

**INTEGRACIÓN DE LA COMISIÓN PERMANENTE DE ADMINISTRACIÓN
Del 1 de enero al 31 de mayo de 2019**

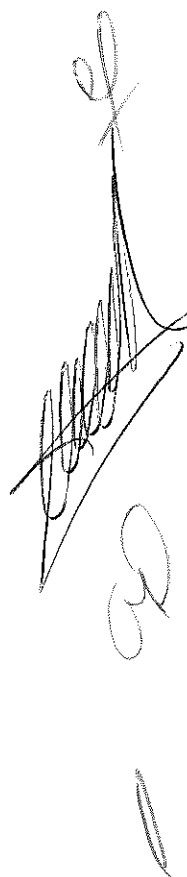
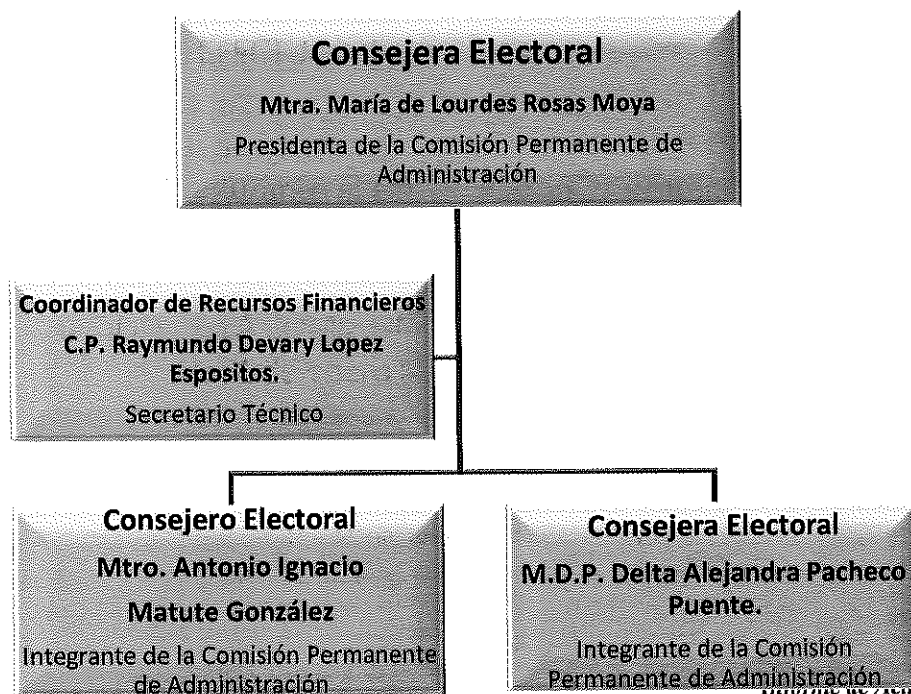

Del 1 de junio al 31 de diciembre de 2019 Según Acuerdo C.G.-14/2019

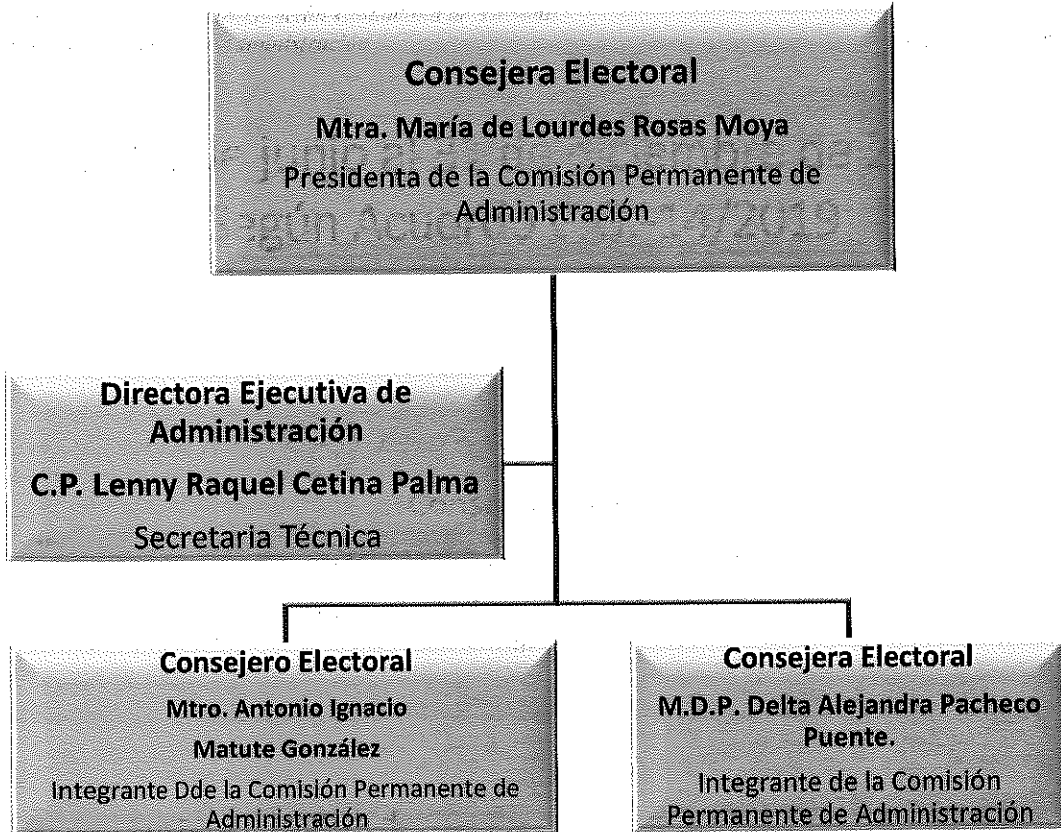

SESIONES Y REUNIONES DE TRABAJO

Para el desarrollo de las actividades proyectadas, se tuvo a bien realizar las sesiones necesarias, así como las reuniones de trabajo, dirigidas al cumplimiento del Programa de la **Comisión Permanente de Administración**, las cuales se relacionan a continuación:

19 DE FEBRERO DE 2019



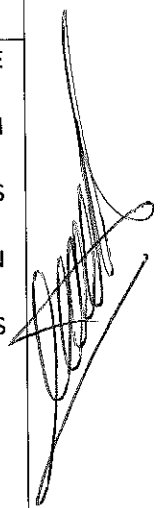

HORA	LUGAR	TEMAS
13:00 HRS.	SALA DE JUNTAS	<ul style="list-style-type: none">• APROBACION EN SU CASO, PROYECTO DE ACTA DEL 7 DE DICIEMBRE 2018.• INFORME FINANCIERO QUE PRESENTA LA DIRECCION EJECUTIVA DE ADMÓN.AL 31 DE DICIEMBRE 2018.• APROBACIÓN EN SU CASO DE LAS ADECUACIONES PRESUPUESTALES DE DICIEMBRE- 2018.• INFORME FINANCIERO QUE PRESENTA LA DIRECCION EJECUTIVA DE ADMIN.AL 31 DE ENERO 2019.• APROBACION EN SU CASO DE LAS ADECUACIONES PRESUPUESTALES DE ENERO 2019.• PRESENTACIÓN Y EN SU CASO APROBACIÓN DEL INFORME ANUAL DE ACTIVIDADES 2018.• PRESENTACIÓN Y APROBACIÓN EN SU CASO DE CALENDARIO DE SESIONES ORDINARIAS 2019.
ASISTENCIAS A LA SESIÓN		
PRESIDENTA MTRA.MARIA DE LOURDES ROSAS MOYA CONSEJERA ELECTORAL Y PRESIDENTE DE ESTA COMISIÓN		
INTEGRANTE LIC. ANTONIO IGNACIO MATUTE GONZÁLEZ CONSEJERO ELECTORAL INTEGRANTE DE ESTA COMISIÓN		
INTEGRANTE LIC. DELTA ALEJANDRA PACHECO PUENTE CONSEJERA ELECTORAL E INTEGRANTE DE ESTA COMISIÓN		
SECRETARIO TÉCNICO CP. RAYMUNDO DEVARY LÓPEZ ESPÓSITOS ENCARGADO DE LA DIRECCIÓN DE ADMINISTRACIÓN		



19 DE MARZO DE 2019

FECHA	LUGAR	TEMA
14:00 HRS	SALA DE JUNTAS	<ul style="list-style-type: none">• APROBACION EN SU CASO, PROYECTO DE ACTA DE FECHA 19 DE FEBRERO DE 2019• INFORME FINANCIERO QUE PRESENTA LA DIRECCION EJECUTIVA DE ADMINISTRACIÓN AL 28 DE FEBRERO DE 2019.• APROBACION EN SU CASO DE LAS ADECUACIONES PRESUPUESTALES DE FEBRERO 2019.
ASISTENCIA A LA SESIÓN		
PRESIDENTA MTRA. MARIA DE LOURDES ROSAS MOYA CONSEJERA ELECTORAL Y PRESIDENTE DE ESTA COMISIÓN		
INTEGRANTE LIC. ANTONIO IGNACIO MATUTE GONZÁLEZ CONSEJERO ELECTORAL E INTEGRANTE DE ESTA COMISIÓN		
INTEGRANTE LIC. DELTA ALEJANDRA PACHECO PUENTE CONSEJERA ELECTORAL E INTEGRANTE DE ESTA COMISIÓN		
SECRETARIO TÉCNICO CP. RAYMUNDO DEVARY LÓPEZ ESPÓSITOS ENCARGADO DE LA DIRECCIÓN DE ADMINISTRACIÓN		

23 DE ABRIL DE 2019		
HORA	LUGAR	TEMA
14 :00 HRS	SALA DE JUNTAS	<ul style="list-style-type: none"> APROBACION EN SU CASO, PROYECTO DE ACTA DE FECHA 19 DE MARZO DE 2019. INFORME FINANCIERO QUE PRESENTA LA DIRECCION EJECUTIVA DE ADMINISTRACIÓN AL 31 DE MARZO DE 2019. APROBACION EN SU CASO DE LAS ADECUACIONES PRESUPUESTALES DE MARZO 2019. INFORME DEL INCREMENTO DE LA RENTA ANUAL DEL EDIFICIO SEDE.
ASISTENCIA A LA SESIÓN		
PRESIDENTA		
MTRA.MARIA DE LOURDES ROSAS MOYA CONSEJERA ELECTORAL Y PRESIDENTE DE ESTA COMISIÓN		
INTEGRANTE		
LIC. ANTONIO IGNACIO MATUTE GONZÁLEZ CONSEJERO ELECTORAL E INTEGRANTE DE ESTA COMISIÓN		
INTEGRANTE		
LIC. DELTA ALEJANDRA PACHECO PUENTE CONSEJERA ELECTORAL E INTEGRANTE DE ESTA COMISIÓN		
SECRETARIO TÉCNICO		
CP. RAYMUNDO DEVARY LÓPEZ ESPOSITOS ENCARGADO DE LA DIRECCIÓN DE ADMINISTRACIÓN		
INVITADOS		
LIC. JOSE ANTONIO GABRIEL MARTÍNEZ MAGAÑA CONSEJERO ELECTORAL		

21 DE MAYO DE 2019		
HORA	LUGAR	TEMA
13:00 HRS.	SALA DE JUNTAS	<ul style="list-style-type: none"> • APROBACION EN SU CASO, PROYECTO DE ACTA DE FECHA 23 DE ABRIL DE 2019 • INFORME FINANCIERO QUE PRESENTA LA DIRECCION EJECUTIVA DE ADMINISTRACIÓN AL 30 DE ABRIL DE 2019. • APROBACION EN SU CASO DE LAS ADECUACIONES PRESUPUESTALES DE ABRIL 2019.
ASISTENCIA A LA SESIÓN		
PRESIDENTA		
MTRA. MARIA DE LOURDES ROSAS MOYA CONSEJERA ELECTORAL Y PRESIDENTE DE ESTA COMISIÓN		
INTEGRANTE		
LIC. ANTONIO IGNACIO MATUTE GONZÁLEZ CONSEJERO ELECTORAL E INTEGRANTE DE ESTA COMISIÓN		
INTEGRANTE		
LIC. DELTA ALEJANDRA PACHECO PUENTE CONSEJERA ELECTORAL E INTEGRANTE DE ESTA COMISIÓN		
SECRETARIO TÉCNICO		
CP. RAYMUNDO DEVARY LÓPEZ ESPÓSITOS ENCARGADO DE LA DIRECCIÓN DE ADMINISTRACIÓN		
INVITADOS		
LIC. GENNY ALEJANDRA ROMERO MARRUFO TITULAR DE LA UNIDAD DE APOYO A PRESIDENCIA		

[Handwritten signatures and initials on the right side of the page]

9 DE JULIO DE 2019

HORA	LUGAR	TEMA
12:00 HRS	SALA DE JUNTAS	<ul style="list-style-type: none"> • APROBACION EN SU CASO, PROYECTO DE ACTA DE FECHA 21 DE MAYO DE 2019. • INFORME FINANCIERO QUE PRESENTA LA DIRECCIÓN EJECUTIVA DE ADMINISTRACION AL 31 DE MAYO DE 2019. • INFORME DE LAS ADECUACIONES PRESUPUESTALES DE MAYO 2019. • AUTORIZACIÓN DE LAS ADECUACIONES PRESUPUESTALES A MAYO 2019 POR COMISIÓN PERMANENTE DE ADMINISTRACIÓN
ASISTENCIA A LA SESIÓN		
PRESIDENTA MTRA. MARIA DE LOURDES ROSAS MOYA CONSEJERA ELECTORAL Y PRESIDENTE DE ESTA COMISIÓN		
INTEGRANTE LIC. ANTONIO IGNACIO MATUTE GONZÁLEZ CONSEJERO ELECTORAL E INTEGRANTE DE ESTA COMISIÓN		
INTEGRANTE LIC. DELTA ALEJANDRA PACHECO PUENTE CONSEJERA ELECTORAL E INTEGRANTE DE ESTA COMISIÓN		
SECRETARIA TÉCNICA CP. LENNY RAQUEL CETINA PALMA DIRECTORA EJECUTIVA DE LA DIRECCIÓN DE ADMINISTRACIÓN		
INVITADOS		
LIC. JORGE ANTONIO VALLEJO BUENFIL CONSEJERO ELECTORAL C.P. RAYMUNDO DEVARY LÓPEZ ESPÓSITOS COORDINADOR DE FINANZAS		

[Handwritten signatures and initials on the right margin]

17 DE JULIO DE 2019		
HORA	LUGAR	TEMA
13:00 HRS	SALA DE JUNTAS	<ul style="list-style-type: none">• APROBACION DE LAS ADECUACIONES PRESUPUESTALES POR INSUFICIENCIA DE RECURSOS A JULIO 2019 POR COMISIÓN PERMANENTE DE ADMINISTRACIÓN
ASISTENCIA A LA SESIÓN		
PRESIDENTA MTRA. MARIA DE LOURDES ROSAS MOYA CONSEJERA ELECTORAL Y PRESIDENTE DE ESTA COMISIÓN		
INTEGRANTE LIC. ANTONIO IGNACIO MATUTE GONZÁLEZ CONSEJERO ELECTORAL E INTEGRANTE DE ESTA COMISIÓN		
INTEGRANTE LIC. DELTA ALEJANDRA PACHECO PUENTE CONSEJERA ELECTORAL E INTEGRANTE DE ESTA COMISIÓN		
SECRETARIA TÉCNICA CP. LENNY RAQUEL CETINA PALMA DIRECTORA EJECUTIVA DE LA DIRECCIÓN DE ADMINISTRACIÓN		

23 DE AGOSTO DE 2019		
HORA	LUGAR	TEMA
12:00 HRS	SALA DE JUNTAS	<ul style="list-style-type: none"> • APROBACION EN SU CASO, PROYECTO DE ACTA DE FECHA 9 DE JULIO DE 2019. • APROBACION EN SU CASO, PROYECTO DE ACTA EXTRAORDINARIA DE FECHA 12 DE JULIO DE 2019. • INFORME FINANCIERO QUE PRESENTA LA DIRECCION EJECUTIVA DE ADMINISTRACIÓN AL 31 DE JULIO DE 2019. • INFORME DE LAS ADECUACIONES PRESUPUESTALES DE JULIO 2019.
ASISTENCIA A LA SESIÓN		
PRESIDENTA		
MTRA. MARIA DE LOURDES ROSAS MOYA CONSEJERA ELECTORAL Y PRESIDENTE DE ESTA COMISIÓN		
INTEGRANTE		
LIC. ANTONIO IGNACIO MATUTE GONZÁLEZ CONSEJERO ELECTORAL E INTEGRANTE DE ESTA COMISIÓN		
INTEGRANTE		
LIC. DELTA ALEJANDRA PACHECO PUENTE CONSEJERA ELECTORAL E INTEGRANTE DE ESTA COMISIÓN		
SECRETARIA TÉCNICA		
CP. LENNY RAQUEL CETINA PALMA DIRECTORA EJECUTIVA DE LA DIRECCIÓN DE ADMINISTRACIÓN		
INVITADOS		
LIC. JORGE ANTONIO MARTÍNEZ MAGAÑA CONSEJERO ELECTORAL MTRO. HIDALGO ARMANDO VICTORIA MALDONADO SECRETARIO EJECUTIVO LIC. GENNY ALEJANDRA ROMERO MARRUFO TITULAR DE APOYO A LA PRESIDENCIA C.P. RAYMUNDO DEVARY LÓPEZ ESPÓSITOS COORDINADOR DE FINANZAS		

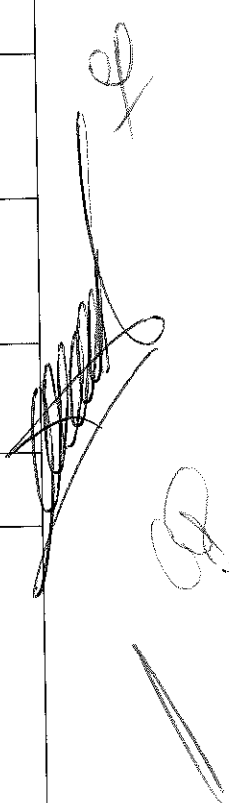

26 DE SEPTIEMBRE DE 2019		
HORA	LUGAR	TEMA
11 :00 HRS	SALA DE JUNTAS	<ul style="list-style-type: none"> APROBACION EN SU CASO, PROYECTO DE ACTA DE FECHA 23 DE AGOSTO DE 2019 INFORME FINANCIERO QUE PRESENTA LA DIRECCIÓN EJECUTIVA DE ADMINISTRACIÓN AL 31 DE AGOSTO DE 2019. INFORME DE LAS ADECUACIONES PRESUPUESTALES DE AGOSTO 2019.
ASISTENCIA A LA SESIÓN		
PRESIDENTA		
MTRA.MARIA DE LOURDES ROSAS MOYA CONSEJERA ELECTORAL Y PRESIDENTE DE ESTA COMISIÓN		
INTEGRANTE		
LIC. ANTONIO IGNACIO MATUTE GONZÁLEZ CONSEJERO ELECTORAL E INTEGRANTE DE ESTA COMISIÓN		
INTEGRANTE		
LIC. DELTA ALEJANDRA PACHECO PUENTE CONSEJERA ELECTORAL E INTEGRANTE DE ESTA COMISIÓN		
SECRETARIA TÉCNICA		
CP. LENNY RAQUEL CETINA PALMA DIRECTORA EJECUTIVA DE LA DIRECCIÓN DE ADMINISTRACIÓN		
INVITADOS		
LIC. JORGE ANTONIO MARTÍNEZ MAGAÑA CONSEJERO ELECTORAL MTRO. HIDALGO ARMANDO VICTORIA MALDONADO SECRETARIO EJECUTIVO LIC. GENNY ALEJANDRA ROMERO MARRUFO TITULAR DE APOYO A LA PRESIDENCIA C.P. RAYMUNDO DEVARY LÓPEZ ESPÓSITOS COORDINADOR DE FINANZAS		

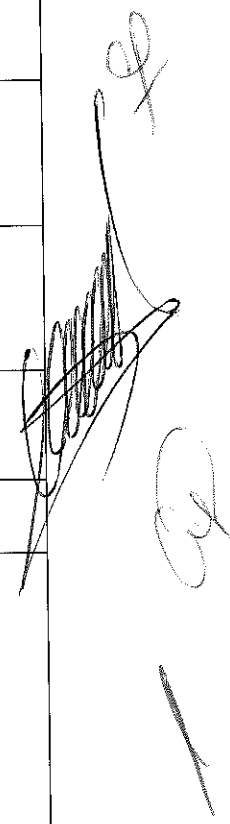

28 DE OCTUBRE DE 2019		
HORA	LUGAR	TEMA
11:00 HRS	SALA DE JUNTAS	<ul style="list-style-type: none"> APROBACION EN SU CASO, PROYECTO DE ACTA DE FECHA 26 DE SEPTIEMBRE DE 2019. INFORME FINANCIERO QUE PRESENTA LA DIRECCION EJECUTIVA DE ADMINISTRACIÓN AL 30 DE SEPTIEMBRE DE 2019. INFORME DE LAS ADECUACIONES PRESUPUESTALES DE SEPTIEMBRE 2019.
ASISTENCIA A LA SESIÓN		
PRESIDENTA MTRA. MARIA DE LOURDES ROSAS MOYA CONSEJERA ELECTORAL Y PRESIDENTE DE ESTA COMISIÓN		
INTEGRANTE LIC. ANTONIO IGNACIO MATUTE GONZÁLEZ CONSEJERO ELECTORAL E INTEGRANTE DE ESTA COMISIÓN		
INTEGRANTE LIC. DELTA ALEJANDRA PACHECO PUENTE CONSEJERA ELECTORAL E INTEGRANTE DE ESTA COMISIÓN		
SECRETARIA TÉCNICA CP. LENNY RAQUEL CETINA PALMA DIRECTORA EJECUTIVA DE LA DIRECCIÓN DE ADMINISTRACIÓN		
INVITADOS		
C.P. RAYMUNDO DEVARY LÓPEZ ESPÓSITOS COORDINADOR DE FINANZAS		

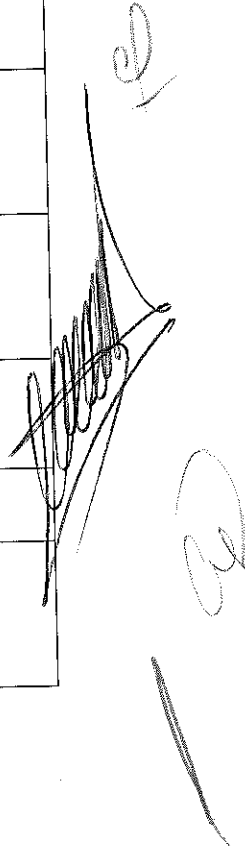

19 DE NOVIEMBRE DE 2019		
HORA	LUGAR	TEMA
11:00 HRS	SALA DE JUNTAS	<ul style="list-style-type: none"> • APROBACION EN SU CASO, PROYECTO DE ACTA DE FECHA 28 DE OCTUBRE DE 2019. • INFORME FINANCIERO QUE PRESENTA LA DIRECCION EJECUTIVA DE ADMINISTRACIÓN AL 31 DE OCTUBRE DE 2019. • INFORME DE LAS ADECUACIONES PRESUPUESTALES DE OCTUBRE 2019
ASISTENCIA A LA SESIÓN		
PRESIDENTA MTRA. MARIA DE LOURDES ROSAS MOYA CONSEJERA ELECTORAL Y PRESIDENTE DE ESTA COMISIÓN		
INTEGRANTE LIC. ANTONIO IGNACIO MATUTE GONZÁLEZ CONSEJERO ELECTORALES INTEGRANTE DE ESTA COMISIÓN		
INTEGRANTE LIC. DELTA ALEJANDRA PACHECO PUENTE CONSEJERA ELECTORAL E INTEGRANTE DE ESTA COMISIÓN		
SECRETARIA TÉCNICA CP. LENNY RAQUEL CETINA PALMA DIRECTORA EJECUTIVA DE LA DIRECCIÓN DE ADMINISTRACIÓN		
INVITADOS		
C.P. RAYMUNDO DEVARY LÓPEZ ESPÓSITOS COORDINADOR DE FINANZAS		

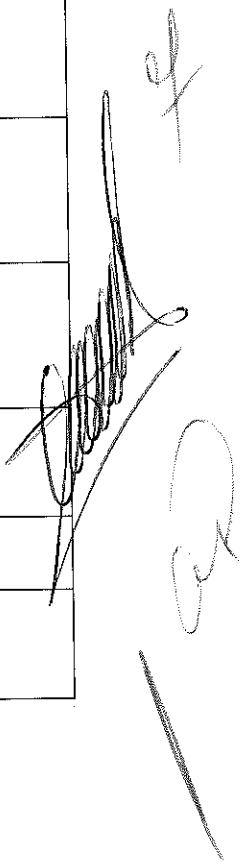

17 DE DICIEMBRE DE 2018		
HORA	LUGAR	TEMA
11:00 HRS	SALA DE JUNTAS	<ul style="list-style-type: none">• APROBACION EN SU CASO, PROYECTO DE ACTA DE FECHA 19 DE NOVIEMBRE DE 2019.• INFORME FINANCIERO QUE PRESENTA LA DIRECCION EJECUTIVA DE ADMINISTRACION AL 30 DE NOVIEMBRE DE 2019.• INFORME DE LAS ADECUACIONES PRESUPUESTALES DE NOVIEMBRE 2019.
ASISTENCIA A LA SESIÓN		
PRESIDENTA MTRA. MARIA DE LOURDES ROSAS MOYA CONSEJERA ELECTORAL Y PRESIDENTE DE ESTA COMISIÓN		
INTEGRANTE LIC. ANTONIO IGNACIO MATUTE GONZÁLEZ CONSEJERO ELECTORAL E INTEGRANTE DE ESTA COMISIÓN		
INTEGRANTE LIC. DELTA ALEJANDRA PACHECO PUENTE CONSEJERA ELECTORAL E INTEGRANTE DE ESTA COMISIÓN		
SECRETARIA TÉCNICA CP. LENNY RAQUEL CETINA PALMA DIRECTORA EJECUTIVA DE LA DIRECCIÓN DE ADMINISTRACIÓN		
INVITADOS		
C.P. RAYMUNDO DEVARY LÓPEZ ESPÓSITOS COORDINADOR DE FINANZAS		

Handwritten signatures and initials on the right side of the page, including a large signature and the initials 'CP'.

APROBACIÓN DEL INFORME

Los miembros que integran la Comisión Permanente de Administración Consejeros Electorales: Mtra. María de Lourdes Rosas Moya, Presidenta; Mtro. Antonio Ignacio Matute González, Integrante de la Comisión y Mtra. Delta Alejandra Pacheco Puente, Integrante de la Comisión, aprueban el presente informe de actividades correspondiente al año dos mil diecinueve, para cuyos efectos lo hacen firmando al margen y al calce de todas las hojas que conforman el contenido.

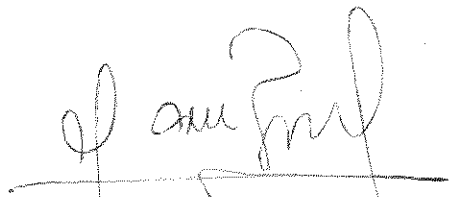

MTRA. MARIA DE LOURDES ROSAS MOYA
CONSEJERA PRESIDENTE Y PRESIDENTE DE LA
COMISIÓN PERMANENTE DE ADMINISTRACIÓN

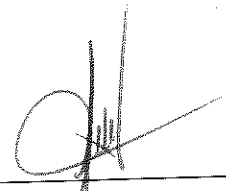

C.P. LENNY RAQUEL CETINA PALMA
DIRECTORA EJECUTIVA DE ADMINISTRACIÓN Y
SECRETARÍA TÉCNICA DE LA COMISIÓN
PERMANENTE DE ADMINISTRACIÓN.

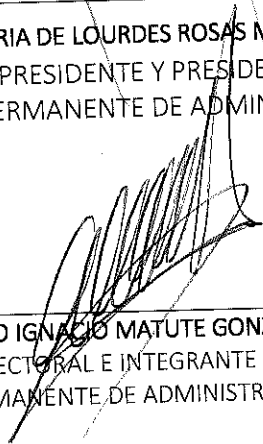

MTRO. ANTONIO IGNACIO MATUTE GONZALEZ
CONSEJERO ELECTORAL E INTEGRANTE DE LA
COMISIÓN PERMANENTE DE ADMINISTRACIÓN

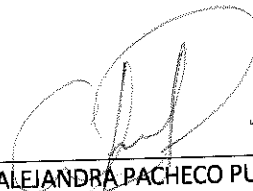

MTRA. DELTA ALEJANDRA PACHECO PUENTE
CONSEJERA ELECTORAL E INTEGRANTE DE LA
COMISIÓN PERMANENTE DE ADMINISTRACIÓN