

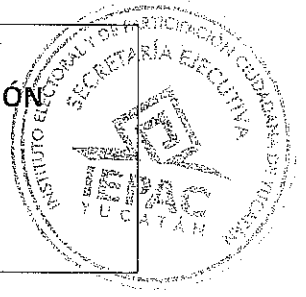

INSTITUTO ELECTORAL Y DE PARTICIPACIÓN
CIUDADANA DE YUCATÁN

SECRETARÍA EJECUTIVA



FECHA:	29 de enero de 2018
ASUNTO:	Informe que rinde el Secretario Ejecutivo en Materia de Encuestas y Sondeos de Opinión
NOMBRE:	Maestro Hidalgo Armando Victoria Maldonado
CARGO:	Secretario Ejecutivo

En mi carácter de Secretario Ejecutivo del Consejo General del Instituto Electoral y de Participación Ciudadana de Yucatán, y con fundamento en el artículo 213, 251 párrafos 5,6 y 7 de la Ley General de Instituciones y Procedimientos Electorales, así como el artículo 231 de la Ley de Instituciones y Procedimientos Electorales del Estado de Yucatán y los artículos 143, 144 capítulo VII, sección quinta del Reglamento de Elecciones del Instituto Nacional Electoral, entre una de las tareas a realizar dentro del Proceso Electoral Ordinario 2017-2018, se encuentra llevar a cabo el monitoreo de publicaciones impresas sobre las encuestas por muestreo, sondeos de opinión, encuestas de salida o conteos rápidos que tengan como fin dar a conocer las preferencias electorales.

En virtud de eso, el Consejo General del Instituto Electoral y de Participación Ciudadana de Yucatán, con fecha 11 de septiembre de 2017, aprobó el acuerdo número C.G. 033/2017 por unanimidad de votos, por el cual designó el catálogo de medios impresos a los cuales se les dará seguimiento, siendo los siguientes:

CATÁLOGOS DE MEDIOS IMPRESOS DE CIRCULACIÓN ESTATAL

PERIÓDICOS						
Periódico	No. De Medio	Entidad	Tipo	Tiraje	Tamaño	Periodicidad
De Peso	1	Yucatán	Estatat	78,000 ejemplares	Tabloide	Diaria
Diario de	2	Yucatán		62,000	Estándar	Diaria



INSTITUTO ELECTORAL Y DE PARTICIPACIÓN
CIUDADANA DE YUCATÁN

SECRETARÍA EJECUTIVA



Yucatán				ejemplares		
Al Chile	3	Yucatán	Estatal	41,000 ejemplares	Tabloide	Diaria
Milenio Novedades	4	Yucatán	Estatal	35,000 ejemplares	Tabloide	Diaria
Por Esto	5	Yucatán	Estatal	30,000 ejemplares	Tabloide	Diaria
La Verdad	6	Yucatán	Estatal	30,000 ejemplares	Tabloide	Diaria
Punto Medio	7	Yucatán	Estatal	30,000 ejemplares	Tabloide	Diaria
La I	8	Yucatán	Estatal	30,000 ejemplares	Tabloide	Diaria
La Jornada Maya	9	Yucatán	Estatal	1,030 ejemplares	Tabloide	Diaria
Tribuna Maya	10	Yucatán	Estatal	30,000 ejemplares	Estándar	Diaria

CATÁLOGOS DE MEDIOS IMPRESOS DE CIRCULACIÓN ESTATAL

Revista	No. De Medio	Entidad	Tipo	Tiraje	Periodicidad
Revista Peninsular	1	Yucatán	Estatal	10,000 ejemplares	Semanal
Revista Yucatán	2	Yucatán	Estatal	3,500 ejemplares	Mensual
Revista Rural	3	Yucatán	Estatal	3,500 ejemplares	Mensual



INSTITUTO ELECTORAL Y DE PARTICIPACIÓN
CIUDADANA DE YUCATÁN

SECRETARÍA EJECUTIVA

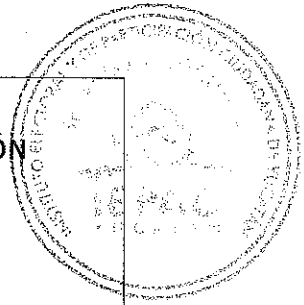

Desde el	4	Yucatán	Estatal	3,5000	Mensual
Balcón				ejemplares	
Debate por	5	Yucatán	Estatal	2,000	Mensual
Yucatán				ejemplares	

Como resultado de las tareas de monitoreo a cargo de la oficina de Comunicación Social dentro de las semanas que abarcan del 22 de diciembre de 2017 al 24 de enero de 2018 se detectó la publicación de tres encuestas sobre preferencias electorales estatales o federales en los medios de comunicación que integran el Catálogo de Medios Impresos aprobado por el Consejo General del Instituto Electoral y de Participación Ciudadana de Yucatán.

No.	Medio que publica.	Titulo de la Nota	Fecha de Publicación
1.	Milenio Novedades	"Mauricio Vila, del PAN, con ventaja en primera encuesta"	22 de enero de 2018
2.	Milenio Novedades	"Primera encuesta confronta a partidos"	23 de enero de 2018
3.	Por Esto	"Sahuí sería Gobernador de Yucatán si fueran hoy las elecciones: CGE"	24 de enero de 2018

1

Asimismo y de conformidad con el artículo 136, Sección Segunda, numeral 2, 3, 4,5, 6, y 7 del Reglamento de Elecciones del Instituto Nacional Electoral, y en virtud de que hasta el momento no se ha recibido el estudio referido en estos numerales, se realizarán las diligencias necesarias a los medios de comunicación

¹ Se anexa copia simple de las publicaciones a las que se hacen referencia.



INSTITUTO ELECTORAL Y DE PARTICIPACIÓN
CIUDADANA DE YUCATÁN

SECRETARÍA EJECUTIVA



que publicaron las citada nota con el fin de que nos hagan llegar el estudio e informe correspondiente, para posteriormente ser publicado de manera permanente en la página web del Instituto Electoral y por último y de conformidad con el artículo 144 del Reglamento de Elecciones, rendir el informe correspondiente al Consejo General del Instituto Electoral y de Participación Ciudadana de Yucatán, en cada sesión ordinaria y posteriormente notificarlo por conducto de la Junta Local del INE en Yucatán, hacerlo llegar al Secretario Ejecutivo del Consejo General del Instituto Nacional Electoral.

NOMBRE	CARGO	FIRMA
MAESTRO HIDALGO ARMANDO VICTORIA MALDONADO	SECRETARIO EJECUTIVO	

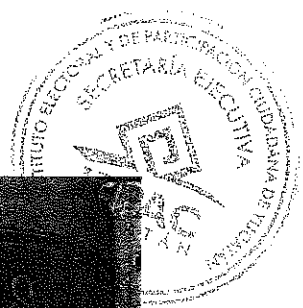

EJERCICIO DEMOCRÁTICO REGISTRADO ANTE AUTORIDADES ELECTORALES

Mauricio Vila, del PAN, con ventaja en primera encuesta

Con una diferencia de 2.17%, el precandidato panista a la gubernatura encabeza las preferencias electorales con el 32.17%, sobre el abanderado priista Sahúí Rivero, que obtuvo el 30%; sin definir su voto, 20% de entrevistados

Ana Hernández/El Heraldo

La primera de una serie de encuestas encargadas por Grupo SIPSE revela que el panista Mauricio Vila Dosal tiene una ligera ventaja de 2.17% en las preferencias electorales, obtuvo el 32.17%, mientras que el abanderado del tricolor, Mauricio Sahúí, obtuvo el 30%; además, Vila Dosal tiene un escenario favorable en este momento, en la pregunta del mejor candidato para la gubernatura sin importar militancia alcanzó el 35.42% y el priista 32.42%.

Estos resultados que forman parte de la agenda de "Conexión Sipse 2018" y están avalados por el consultor en servicios de opinión pública, Lic. José de Jesús Salcedo Ortiz, indican también que los electores tienen un sentir contradictorio en su apoyo a los organismos políticos, esto por que al ser cuestionados sobre el partido de su preferencia a las elecciones fueran en este momento, el 34.17% eligió al PAN y un 30%



al PRI, más del 18% no supo y los demás se mantuvieron abajo del 7% sin embargo, al preguntarse sobre el partido de preferencia no votaría, los dos más fuertes también bajaron de manera sustancial. Cabe señalar que a nivel nacional ante el INE los nueve partidos que están en la contienda jugarán en coalición: "Por México al Frente" el PAN, el PRI y Movimiento Ciudadano; "Todos por México" lo integran: PRI, PVEM y Nueva Alianza y, en 30 junio, la fuerza

histórica están Morena y NUP, pero esta semana el Inmopon nivel estatal no se ha formado la coalición con el PAN y el PRI y el PAN y el PRI se encuentran en una situación similar, pero en este momento el PRI tiene un 30% de preferencia y el PAN un 32.17%, lo que indica que el elector hidalguense está en un momento de indecisión y que el elector hidalguense está en un momento de indecisión y que el elector hidalguense está en un momento de indecisión.

personas, utilizan tecnología y diversos softwares para reducir máxime el margen de error.

Los datos se obtuvieron en la zona metropolitana de Hidalgo, específicamente en las zonas de San Agustín Tlaxiaco, San Agustín Tlaxiaco, San Agustín Tlaxiaco y San Agustín Tlaxiaco, con un total de 1,000 personas entrevistadas. Los datos se obtuvieron en la zona metropolitana de Hidalgo, específicamente en las zonas de San Agustín Tlaxiaco, San Agustín Tlaxiaco, San Agustín Tlaxiaco y San Agustín Tlaxiaco, con un total de 1,000 personas entrevistadas.

Los datos se obtuvieron en la zona metropolitana de Hidalgo, específicamente en las zonas de San Agustín Tlaxiaco, San Agustín Tlaxiaco, San Agustín Tlaxiaco y San Agustín Tlaxiaco, con un total de 1,000 personas entrevistadas. Los datos se obtuvieron en la zona metropolitana de Hidalgo, específicamente en las zonas de San Agustín Tlaxiaco, San Agustín Tlaxiaco, San Agustín Tlaxiaco y San Agustín Tlaxiaco, con un total de 1,000 personas entrevistadas.

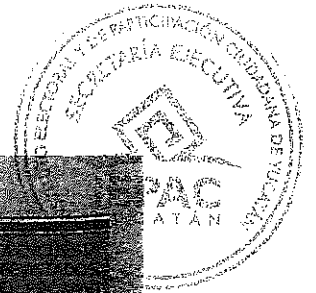

Editor: Milenio Novedades
 milenio@cipse.com.mx

ALTA INTENCIÓN DEL VOTO

UNIVERSIDAD NACIONAL AUTÓNOMA DE MÉXICO
 CENTRO DE INVESTIGACIÓN Y ESTADÍSTICAS SOCIALES
 DE LA ESCUELA NACIONAL DE CIENCIAS POLÍTICAS Y SOCIALES

¿VA A VOTAR USTED EN LAS PRÓXIMAS ELECCIONES?

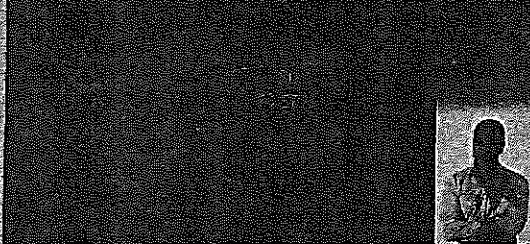

¿USTED POR LO REGULAR CÓMO VOTA?

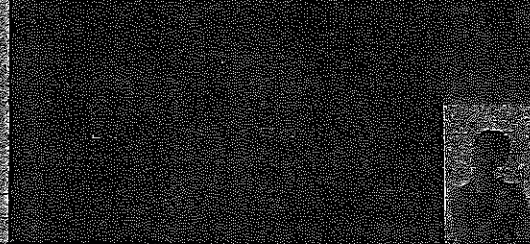

SI EN ESTE MOMENTO FUERA LA ELECCIÓN PARA LA GUBERNATURA DEL ESTADO DE YUCATÁN ¿POR CUAL PARTIDO VOTARÍA USTED?

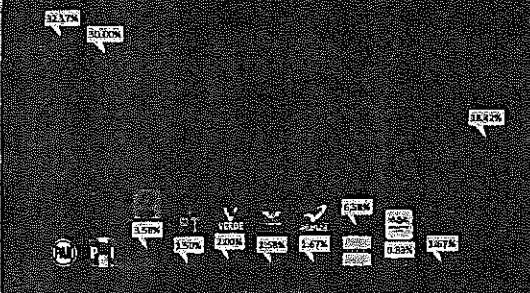

SI EN ESTE MOMENTO FUERA LA ELECCIÓN PARA LA GUBERNATURA DEL ESTADO DE YUCATÁN ¿POR CUAL PARTIDO DEFINITIVAMENTE NO VOTARÍA USTED?

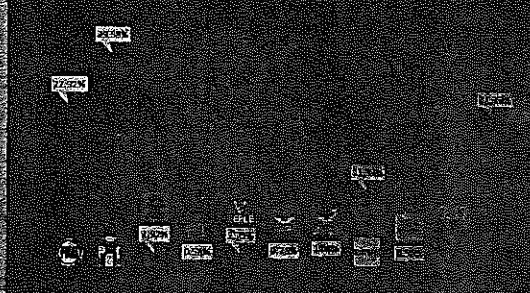

SIN IMPORTAR EL PARTIDO POLÍTICO EN EL QUE MILITA O CON EL CUAL SIMPATIZA ¿QUIÉN CONSIDERA USTED QUE ES EL MEJOR CANDIDATO PARA LA GUBERNATURA DEL ESTADO DE YUCATÁN?

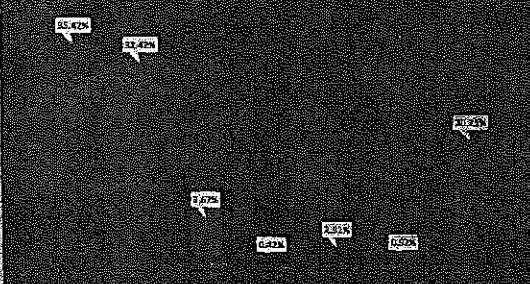

SIN IMPORTAR EL PARTIDO POLÍTICO EN EL QUE MILITA O CON EL CUAL SIMPATIZA ¿POR QUIÉN VOTARÍA PARA PRESIDENTE DE MÉXICO?



SEGMENTACIÓN DE LA POBLACIÓN ENCUESTADA POR SEXO

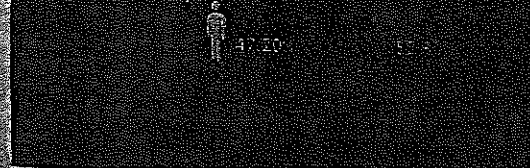

SEGMENTACIÓN DE LA POBLACIÓN ENCUESTADA POR EDAD

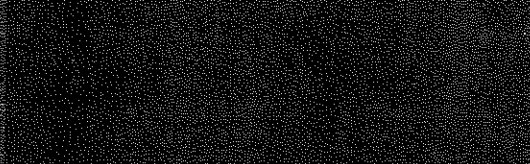



FECHA: 23 DE ENERO DE 2018

10 • Martes 23 de enero de 2018

CONEXIÓN

VOTO 2018

MIL NOVENOS



El PAN ve en la encuesta una guía.

REACCIONAN PARTIDOS A LA MEDICIÓN DE GRUPO SIPSE

Primera encuesta confronta a partidos

Dirigente de Acción Nacional señala que el resultado les motiva, mientras que el líder del PRD no concuerda con datos

Israel Cárdenas/Mérida
Los partidos políticos manifestaron ayer sus posturas respecto de la primera de una serie de encuestas encargadas por Grupo SIPSE, la cual reveló que el panista Mauricio Vila Dosal tiene una ligera ventaja de 2.37 por

ciento en las preferencias al obtener el 32.37 por ciento, mientras que el abanderado del tricolor, Mauricio Sahut Rivera, registró el 30 por ciento. El presidente estatal del Partido Acción Nacional (PAN), Raúl Fax Alonso, dijo que "es claro que el trabajo realizado por el Ayuntamiento arroja resultados tangibles

que nos permiten tener una alta percepción entre los yucatecos. También es innegable que la gente quiere buenos candidatos y ese perfil lo enarbola Mauricio Vila, quien ha demostrado ser cercano y transparente, pero sobre todo, eficiente en su encomienda". Consideró que el Partido Revolu-

cionario llegará al primer lugar del padrón electoral, pero que desea y espera que los partidos políticos sigan trabajando en conjunto para los ciudadanos. "Raúl Fax Alonso es un candidato serio y responsable, pero de gula y oportunista que al final quiere hacerse cargo", dijo. "Lo es lo que el candidato del PAN, Mauricio Vila, tiene que demostrar que es capaz de cumplir con su deber como gobernador", opinó.

Por su parte, el presidente del Partido de Acción Nacional, Francisco Pineda Alarcón, dijo que Menú declaró que se retiraría del precandidato para la gubernatura, pero que él tiene la intención de seguir compitiendo por el cargo.

"Asumamos que el resultado de esta encuesta es una guía para la campaña electoral", dijo Vila, quien dijo que concuerda con el resultado de la encuesta. "Esta encuesta es una guía para el candidato del PAN, Mauricio Vila, para que se prepare para la campaña electoral", dijo.

El PRD tiene intención de seguir compitiendo por el cargo de gobernador, dijo el líder del partido, Francisco Pineda Alarcón.

VIAJES Y TURISMO

GUARDIA DE SEGURIDAD

Edad: 30 a 50 años
Escolaridad: Bachillerato
Sexo: Indistinto
Horario de trabajo: 24 x 24 hrs ó 12 x 12 hrs.
Experiencia: Mínima 1 año en el puesto
Funciones: Control de accesos, manejo de bilácoras, recorridos, monitoreo, etc.
Sueldo: \$ 6,955 MENSUAL NETO + EXTRAS + BONOS
Prestaciones de ley: Prima vacacional, Prima dominical, IMSS, aguinaldo, etc.
Ubicación: Terreno de ex siderúrgica

Transporte gratuito para entrevistas.
Para mayores informes comunicarse al 9303780 ext. 313.

OFERTA LAS SIGUIENTES VACANTES

STEWART

Edad: 18 años en adelante
Escolaridad: Primaria
Sexo: Masculino
Horario de trabajo: Martes a domingo (turnos rotativos)
Experiencia: Preferentemente 6 meses en puesto de lava loza

PERSONAL DE LIMPIEZA

Edad: 18 años en adelante
Escolaridad: Primaria
Sexo: Indistinto
Horario de trabajo: Lunes a domingo (turnos rotativos)
Experiencia: Preferentemente 6 meses en puesto similar

SUELDO \$ 6,000 MENSUALES NETO + EXTRAS PRESTACIONES DE LEY DESDE EL PRIMER DÍA + TRANSPORTE GRATUITO

Transporte gratuito para entrevistas en el Country Club 7000 av y 10 av en el Parque de San Juan

Beneficios de ley: (PRIMA VACACIONAL, PRIMA DOMINICAL, IMSS, AGUINALDO, ETC)

Indispensable presentar fotos e las entrevistas con solicitud de scriptos elaborada a particularidad. Verificar, así como con una identificación con fotografía.

Interesados favor de contactarnos al depto. de Recursos Humanos Tel: (999) 9303780 ext. 313 o 314 - o en internet: yucatanoll.com

PROGRAMA ESPECIAL DE RADIO

CONEXIÓN SIPSE

Martes 23 de enero | 14:30 hrs.



4 La Ciudad

POR ESTO!

Mérida, Yucatán, miércoles 24 de enero

PRI llegará fuertemente unido a las elecciones de 2018

El PRI está más fuerte que nunca y con esa fuerza llegaremos a las elecciones para garantizar el triunfo y, con ello, continuar con el desarrollo de Yucatán, coincidieron en señalar Mauricio Sahúí Rivera, precandidato a la gubernatura de Yucatán, y Jorge Carlos Berlín Montero, coordinador estatal de la precampaña de José Antonio Meade Kuribreña.

Luego de sostener un encuentro en un café de la zona de Alhambra para intercambiar comentarios sobre las actividades realizadas durante la precampaña y de las que vendrán en los próximos días para fortalecer el trabajo con la militancia del tricolor, los dos priistas puntualizaron la unidad que prevalece en el seno del Revolucionario Institucional en la Entidad.

—Tenemos un PRI muy unido, en el que todas las fuerzas estamos convergiendo en torno a la precandidatura de Mauricio Sahúí y esto sin duda es sinónimo de garantía para que podamos seguir permitiendo que Yucatán continúe con ese estado de desarrollo y consolidación económica, sostuvo Berlín Montero.

Capacidad

El ex delegado federal de la Secretaría de Medio Ambiente y Recursos Naturales destacó que el precandidato a la gubernatura del Estado tiene una probada capacidad de gestión y cñide la importancia de mejorar la economía de los hogares yucatecos.

Por su parte, Sahúí Rivera reconoció el trabajo de Berlín Montero cuya experiencia en diferentes cargos públicos garantizará que la precampaña de Meade Kuribreña cumpla con los ob-



Mauricio Sahúí Rivera, precandidato a la gubernatura de Yucatán, y Jorge Carlos Berlín Montero, coordinador de la precampaña de José Antonio Meade Kuribreña, sostuvieron un encuentro en un café de la zona de Alhambra para comentar sobre las actividades realizadas durante la precampaña y de las que vendrán en los próximos días. El trabajo con la militancia del tricolor y puntualizaron la unidad que prevalece en el seno del PRI.

jetivos planteados en esta etapa del proceso electoral.

—Estamos muy contentos de ver cómo actores políticos de gran talla, todos los días van teniendo nuevas encomiendas que permiten a más equipos sumarse en esta gran tarea que tenemos que llevar a cabo, comentó.

La reunión se desarrolló en un ambiente de camaradería, en donde ambos actores políticos intercambiaron opiniones sobre el ambiente de unidad que se vive en el PRI, lo que será determi-

nante para obtener un resultado electoral favorable.

Después de la charla, se despidieron fraternalmente y ofrecie-

ron mantenerse en comunicación de forma permanente.

—Hoy el PRI va unido, trabajando en equipo con muchas pa-

das y muchas

experiencias

Sahúí sería Gobernador de Yucatán si hoy fueran las elecciones

Con una ventaja de más de cinco puntos por encima de su oponente más cercano, Mauricio

Sahúí Rivera, precandidato del Partido Revolucionario Institucional (PRI) sería el gobernador

de Yucatán

Veamos, si hoy fuera la elección para elegir a su próximo Gobernador, ¿Por cual de los siguientes candidatos votaría?

