

**Cuenta Pública 2022**  
**Notas a los Estados Financieros**

**Al 30 de Junio de 2022**

**(Pesos)**

**Ente Público: INSTITUTO ELECTORAL Y DE PARTICIPACIÓN CIUDADANA DE YUCATÁN**

**a) NOTAS DE DESGLOSE**

**I) Notas al Estado de Situación Financiera**

**ACTIVO**

**EFFECTIVO Y EQUIVALENTES**

1. Los fondos e inversiones financieras se integran de la siguiente manera:

1111 FONDO FIJO DE CAJA	
C.P. Leydi Leticia Duarte Sulub	\$20,000.00
C. María Isabel Aguilar Maldonado	\$35,000.00

1112 BANCOS/TESORERIA

El saldo al cierre en este rubro es de **\$2'597,102.77** que se integra de la siguiente manera:

- HSBC 4034607234  
El saldo al cierre es por \$2'573,951.24 correspondiente a la chequera para la operación del Instituto de fuente financiamiento 101; en esta cuenta se reciben las ministraciones de la SAF.
- Scotiabank 17001529056  
El saldo al cierre es por \$1,324.01 correspondiente a la chequera para la dispersión de nómina del personal del Instituto, y los fondos son utilizados para cobro de comisiones.
- Scotiabank 17001393480  
El saldo al cierre es por \$0.00 correspondiente a la cuenta para el fondo de ahorro del personal del Instituto, para Fondo de Inversión. El saldo corresponde a aportaciones 2q marzo.
- Scotiabank 25604156558  
El saldo al cierre de la tarjeta empresarial es por \$21,827.52.

1114 INVERSIONES TEMPORALES

El saldo al cierre de éste rubro es de **\$22'678,542.41** y se integra de la siguiente manera:

- Scotiabank Casa de Bolsa  
El saldo al cierre es por \$15'520,504.27, correspondiente al contrato 905027-1 de inversiones en acciones de los Fondos de Inversión a Corto Plazo (SCOTIAG - Corto Plazo Gubernamental y SCOTIA1 - Corto Plazo General). Se registran los intereses del mes en curso.
- Scotiabank Fondo de Ahorro

El saldo al cierre es por \$7'158,038.14 correspondiente al contrato 7363026-1 del Fondo de Ahorro acumulado al mes de junio de los trabajadores del Instituto. Las inversiones en acciones son a Corto Plazo (SCOTIAG – Corto Plazo Gubernamental).

## DERECHOS A RECIBIR EFECTIVO O EQUIVALENTES Y BIENES O SERVICIOS A RECIBIR

2. A continuación se informan los montos pendientes de cobro y por recuperar
3. También se expone la desagregación por su vencimiento

### ➤ 1123 Deudores Diversos por Cobrar a Corto Plazo

El saldo al cierre es por **\$96,606.73** y se integra de la siguiente manera:

DEUDORES DIVERSOS	90 días	180 días	<=365 días	>365 días
DEUDORES C.P. (OPERATIVO)				
Préstamo F.A. Empleados	\$0.00			
Viáticos x Comprobar	\$12,910.00			
Otros Deudores por Cobrar a CP		\$22,596.73		
Gastos por Comprobar	\$0.00			
DEUDORES A C.P. (PROCESO ELECTORAL)				
Gastos por Comprobar			\$61,100.00	
Viáticos por Comprobar	\$0.00			
<b>TOTALES</b>	<b>\$12,910.00</b>	<b>\$22,596.73</b>	<b>\$61,100.00</b>	<b>\$0.00</b>

La **primera partida** por **\$0.00** corresponde a Préstamos del Fondo de Ahorro a empleados y funcionarios del Instituto otorgados en noviembre 2021 y se descuenta quincenalmente via nómina hasta junio 2022.

La **segunda partida** en **\$12,910.00** corresponde a viáticos de la consejera Delta Alejandra Pacheco Puente por \$10,500 a la ciudad de Querétaro del 23 al 25 de junio; Elsy Zapata Trujillo por \$2,500.00 para gastos de la maestría y Mtro. Moisés Bates Aguilar por -\$90.00 correspondiente a saldo a favor por haber depositado de más en la comprobación de viaje a Querétaro del 23 al 25 de junio.

La **tercera partida** por **\$22,596.73** correspondiente a diferencia de las cuotas de seguridad social que se revisará y ajustará.

La **cuarta partida** por **\$61,100.00** corresponde a Gastos por Comprobar del Proceso Electoral, del Lic. Christian R. Hurtado Can relacionado con las rentas de predios para Consejos Municipales y depósitos en garantía x finiquitos.

La **quinta partida** por **\$0.00** corresponde a Gastos por Comprobar.

➤ **1124 Otros Ingresos por Recuperar**

El saldo de **-\$864.63** corresponde al Subsidio al Empleo y Compensación ISR Anual:

CONCEPTO	90 días	180 días	<=365 días	>365 días
Subsidio al empleo	\$0.00			
ISR Anual a cargo	-\$864.63			
ISR Anual a favor	\$0.00			
<b>TOTAL</b>	<b>-\$864.63</b>	<b>\$0.00</b>		

➤ **1129 Multas a partidos políticos**

PARTIDO POLITICO	90 días	180 días	<=365 días	>365 días
Partido Acción Nacional	\$0.00	\$0.00	\$0.00	\$0.00
Partido Revolucionario Institucional	\$187,524.40	\$1616,805.02	\$155,256.12	\$27915,048.59
Partido Revolución Democrática	\$1118,749.13	\$428,630.33	\$629,762.86	\$0.00
Partido del Trabajo	\$4,344.00	\$0.00	\$0.00	\$3850,903.02
Partido Verde Ecologista de México	\$3280,151.71	\$756,729.28	\$0.00	\$0.00
Partido Movimiento Ciudadano	\$0.00	\$0.00	\$0.00	\$0.00
Partido Morena	\$2262,685.60	\$0.00	\$0.00	\$0.00
Cand. Indep. Juan Anselmo Be Poox	\$0.00	\$754.90	\$0.00	\$7,979.40
Partido Nueva Alianza Yucatán	\$1580,766.16	\$477,995.05	\$711,745.12	\$983,854.86
Gerardo Daniel Duarte Sánchez	\$0.00	\$0.00	\$10,216.68	\$0.00
Partido Redes Sociales Progresistas	\$0.00	\$0.00	\$502,450.76	\$0.00
Partido Fuerza por México	\$0.00	\$0.00	\$141,971.94	\$0.00
Partido Encuentro Social	\$0.00	\$0.00	\$894,564.92	\$0.00
Cand. Indep. Alberto Esteban Rafuful Quiñonez	\$0.00	\$7,171.55	\$0.00	\$0.00

Cand. Indep. Eduardo Alberto Ac Caamal	\$0.00	\$2,944.11	\$0.00	\$0.00
Cand. Indep. Pedro José Chiquini Cutz	\$0.00	\$754.90	\$0.00	\$0.00
Cand. Indep. Santiago Alberto Alamilla Bazan	\$0.00	\$19,929.36	\$0.00	\$0.00
<b>TOTAL</b>	<b>\$8'434,221.00</b>	<b>\$3'311,714.50</b>	<b>\$3'045,968.40</b>	<b>\$32'757,785.87</b>

El saldo al cierre es de **\$47'549,689.77** por multas a los diversos partidos políticos y se integra de la siguiente manera:

Las recuperaciones de las multas impuestas por el INE se llevarán a cabo por deducciones al financiamiento estatal que los partidos políticos reciben, y aquellos que no reciban financiamiento estatal por haber perdido su registro, aplica la deducción del financiamiento federal.

➤ **1131 Anticipo a Proveedores por Bienes y Prestación de Servicios**

El saldo al cierre es de **\$3,354.70** y corresponde a un pago en exceso realizado al proveedor 1131-001-014 Compufax, SA de CV; se deducirá de pagos a facturas posteriores, cuando se concilie el saldo con el proveedor.

**BIENES DISPONIBLES PARA SU TRANSFORMACIÓN O CONSUMO (INVENTARIOS)**

4. No se cuenta con inventarios de bienes disponibles para su transformación, por lo que NO APLICA.
5. La cuenta de Almacén no se maneja en SAACGnet pero si se controlar la recepción de la compra de materiales y suministros con el programa ADMINPAQ mediante el método UEPS (ultimas entradas, primeras salidas).

**INVERSIONES FINANCIERAS**

**6. 1210 INVERSIONES FINANCIERAS A LARGO PLAZO**

El Fondo de Participación Ciudadana se registra en otra empresa en SAACGnet.

7. No Aplica

**BIENES MUEBLES, INMUEBLES E INTANGIBLES**

La depreciación y amortización se determina con el método de Línea Recta

**8. 1230 BIENES INMUEBLES, 1240 MUEBLES Y 1260 DEPRECIACION, DETERIORO Y AMORTIZACIÓN ACUMULADA**

RUBRO	%	VALOR HISTORICO	DEPREC. MENSUAL	DEPREC. ACUMULADA
<b>1230 INMUEBLES</b>				
Terrenos		5'049,261.00	0.00	0.00

Edificios No Habitacionales		7'277,538.00	30,323.08	545,815.35
Construcciones en Proceso en Bienes de Dominio Público		1'762,761.64	0.00	0.00
<b>Subtotal</b>		<b>14'089,560.64</b>	<b>30,323.08</b>	<b>545,815.35</b>
<b>1240 MUEBLES</b>				
<b>Mobiliario y Equipo de Administración</b>				
Muebles de Oficina	10	4,657,108.28	9,280.26	4'169,782.69
Equipo de Cómputo	30	8'960,367.93	68,169.09	6'878,398.60
O. Mobiliario y Equipo Administración	10	380,029.98	2,574.37	267,498.70
<b>Mobiliario y Equipo Educac. y Recreativo</b>				
Equipo y Aparatos Audiovisuales	10	221,489.00	1,845.74	85,816.13
Cámaras Fotográficas y Video	10	1'582,595.52	4,962.90	1'440,398.16
O. Mobiliario y Equipo Educativo	10	32,925.07	224.97	30,675.32
<b>Equipo de Transporte</b>				
Vehículos y Equipo Transporte Terrestre	25	2'526,138.92	21,229.81	1'836,115.29
<b>Maquinaria, Otros Eq. y Herramientas</b>				
Sistema A.A., Calefacción y Refrig	10	42,515.25	291.80	12,052.95
Eq. Comunicación y Telecomunicación	10	379,776.75	2,453.80	205,271.02
Equipo Generación Eléctrica	10	334,746.33	59.87	329,657.32
Herramientas y Maq.	10	10,094.55	84.12	4,855.57
Otros Eq. Y Muebles	10	74,319.28	619.33	47,893.25
<b>Subtotal</b>		<b>19'202,106.86</b>	<b>111,796.53</b>	<b>15'308,415.00</b>
<b>TOTALES</b>		<b>33'291,667.50</b>	<b>149,171.93</b>	<b>16'466,880.08</b>

#### 9. 1250 INTANGIBLES Y 1260 DEPRECIACIÓN, DETERIORO Y AMORTIZACION ACUMULADA

RUBRO	%	VALOR HISTORICO	DEPREC. MENSUAL	DEPREC. ACUMULADA
<b>1250 INTANGIBLES</b>				
Software	5	7,332.68	30.56	3,875.42
Licencias	5	2,064,903.11	7,021.77	608,774.31
<b>TOTALES</b>		<b>2'072,235.79</b>	<b>7,052.33</b>	<b>612,649.73</b>

### ESTIMACIONES Y DETERIOROS

10. No están establecidos los criterios para la estimación de cuentas incobrables y la estimación de inventarios (estos últimos no aplican).

### OTROS ACTIVOS CIRCULANTES

#### 11. 1191 VALORES EN GARANTIA

En la cuenta de Otros Activos Circulantes se encuentran Depósitos en Garantía y el importe al cierre de mes es de **\$688,779.00** que se integra de la siguiente manera:

#### ➤ GASTOS DE OPERACIÓN

PREDIO	PREDIO/CONCEPTO	IMPORTE
Diana Fabiola Moisés Chapur	Edificio Sede IEPAC	\$480,000.00
Luis Edilberto May Hu	Oficina Bodega Izamal	\$2,700.00
	<b>Subtotal</b>	<b>\$482,700.00</b>
Radiomóvil DIPSA, SA de CV	Fianza Celulares Funcionarios	\$9,450.00
Comisión Federal de Electricidad	Contrato Energía	\$147,029.00
	<b>Subtotal</b>	<b>\$156,479.00</b>
Valores en Garantía Proceso	Renta de consejos electorales	49,600.00
	<b>Subtotal</b>	<b>\$49,600.00</b>
<b>TOTAL</b>		<b>\$688,779.00</b>

Depósito en Garantía o Fianza por Renta de Edificios **\$482,700.00** y Servicios de telefonía celular de funcionarios y energía eléctrica del edificio sede del Instituto por **\$156,479.00**, renta de consejos electorales para el proceso electoral 2021-2022 por **\$49,600.00**, en proceso de aclaración y ajuste.

### PASIVO

## 2100 PASIVO CIRCULANTE

El pasivo por un total de **\$51'292,583.86** se encuentra integrado de la siguiente manera:

### 1. CUENTAS POR PAGAR A CORTO PLAZO

CONCEPTO	90 días	180 días	<=365 días	>365 días
2111 Remuneraciones y Prestaciones al Personal	\$1'153,146.80			
2112 Proveedores	\$416,908.45			
2115 Transferencias Otorgadas por pagar a Corto Plazo	\$0.00			
2117 Retenciones y Contribuciones por Pagar a corto plazo	\$1'902,905.87			
2119 Otras cuentas por pagar a corto plazo	\$47'819,622.74			
<b>TOTAL</b>	<b>\$51'292,583.86</b>			

- El saldo de la cuenta 2111 corresponde a las Cuotas patronales de Seguridad Social del segundo bimestre.
- El importe de la cuenta 2112 se compone de un saldo a proveedores de bienes y servicios por \$378,598.71 y proveedores de muebles e intangibles por \$38,309.74.
- El importe de la cuenta 2115 se encuentra en CERO.
- El importe de la cuenta 2117 se integra de Retenciones por pagar: a Tesorería de la Federación por \$944,372.77; a la Secretaría de Administración y Finanzas por \$206,719.00; al IMSS por \$751,814.10.
- Por último la cuenta 2119 se integra de las multas a partidos políticos provisionadas al Centro Nacional de Ciencias y Tecnologías (SIIES).

### 2. 2162 FONDOS EN ADMINISTRACIÓN A CORTO PLAZO

El fondo de ahorro de los trabajadores por **\$6'701,060.89** se integra de la siguiente manera:

CONCEPTO	90 días	180 días	=<365 días	>365 días
Fondo de Ahorro Empleado	\$1'006,226.48	\$920,322.73	\$866,314.22	\$700,990.41
Fondo de Ahorro Patronal	\$1'006,226.48	\$920,322.73	\$866,314.22	\$700,990.41
Intereses x Pagar F.A.	\$88,551.11	\$74,095.53	\$16,317.28	\$257.49
<b>TOTAL</b>	<b>\$2'101,004.07</b>	<b>\$1'914,740.99</b>	<b>\$1'748,945.72</b>	<b>\$1'402,238.31</b>

### 3. 2261 PROVISIÓN PARA DEMANDAS Y JUICIOS A LARGO PLAZO

El saldo de \$2'465,000.00 corresponde a una demanda (Juicio Mercantil/Civil) en proceso en contra de "Proyectos Integrales de Redes, Voz y Datos, SA de CV" por incumplimiento de contrato. Dicho contrato fue firmado el 21 de marzo de 2018; durante el ejercicio 2018 se realizó el primer pago del 50% como anticipo, posteriormente el segundo pago del 25%. El saldo pendiente del 25% queda en espera de la resolución de la demanda.

**II) Notas al Estado de Actividades**

**INGRESOS DE GESTION**

➤ **4151 PRODUCTOS**

El saldo de esta cuenta es de \$281,602.42 y corresponde a los intereses financieros generados de las cuentas bancarias de HSBC y Scotiabank Casa de Bolsa. Se integra como sigue:

<b>PRODUCTO</b>	<b>IMPORTE</b>
4151-01 HSBC 4034607234	\$48,229.93
4151-02 Scotiabank Casa de Bolsa	\$405,608.11
<b>TOTAL</b>	<b>\$453,838.04</b>

**Participaciones, Aportaciones, Convenios, Inventivos derivados de la colaboración fiscal, Fondos distintos de Aportaciones, Transferencias, Asignaciones, Subsidios y Subvenciones y Pensiones y Jubilaciones.**

➤ **4221 TRANSFERENCIAS INTERNAS Y ASIGNACIONES AL SECTOR PÚBLICO**

<b>PROGRAMA</b>	<b>Mensual Recibido</b>	<b>Acumulado</b>
Programa de Servicios Personales	7'111,958.00	42'634,707.00
Gastos de Funcionamiento Operativo	1'110,437.00	9'302,967.00
Programa de Proceso Electoral	3,722.00	142,888.00
Financ. para Partidos Políticos	8'716,249.00	52'526,415.00
Prog. de Participación Ciudadana	24,200.00	809,408.00
Marco Jurídico Institucional	43,168.00	358,438.00
Serv. Profesional Electoral Nal.	2,490.00	252,178.00
Programa Educación Cívica	101,510.00	307,640.00
Acceso a la Información y Sist.	5,194.00	261,507.00
Admón. Tecnologías de la Informac.	49,941.00	478,835.00



Programa Difusión Institucional	39,135.00	869,291.00
Programa Igualdad de Género	8,344.00	206,186.00
<b>TOTAL</b>	<b>17'216,348.00</b>	<b>108'150,460.00</b>

➤ **4300 OTROS INGRESOS Y BENEFICIOS**

Los saldos de la cuenta se integran de la siguiente manera:

<b>4300 OTROS INGRESOS Y BENEFICIOS</b>	
4390-002 Diferencia en Cambios	\$28.61
4390-003 O. Ingresos Varios	\$0.00
4399-002 O. Ing. Varios x Excedente de Celular	\$7,435.00
4399-003 O. Ing. Varios	\$14,711.57
<b>TOTAL</b>	<b>\$22,175.18</b>

Los saldos de las cuentas 4390-002 corresponden a diferencias en pagos de nóminas, impuestos y proveedores como son los redondeos, así como en los depósitos. Las cuentas 4399-002 y 003 corresponden a recuperaciones por diversos conceptos como el excedente en la facturación de servicio de celular y otras recuperaciones, como el reciclaje de material electoral, etc.

**GASTOS Y OTRAS PÉRDIDAS**

➤ **5121 MATERIALES DE ADMINISTRACIÓN, EMISIÓN DE DOCUMENTOS Y ARTICULOS OFICIALES**

En éste rubro se devengó la cantidad de **\$393,109.68** de los cuales para la compra de Papelería y consumibles de oficina \$72,596.38; Materiales y útiles de impresión y reproducción \$657.07; Útiles y equipos menores de tecnología de la información y comunicaciones \$193,143.46; Publicaciones impresas \$62,204.72; Material de limpieza \$62,190.83 y Material y útiles de enseñanza por \$2,317.22.

➤ **5122 ALIMENTOS Y UTENSILIOS**

Para el cumplimiento de las diversas actividades del Instituto se devengó la cantidad de **\$269,302.00**, distribuido de la siguiente manera: Alimentos para el personal institucional \$265,054.94 y Utensilios, materiales y equipos menores para el servicio de alimentación de personas \$4,247.06.

➤ **5126 COMBUSTIBLE, LUBRICANTES Y ADITIVOS**

Para el cumplimiento de las diversas actividades del Instituto, se devengó por éste concepto la cantidad de **\$1,345,654.46** de los cuáles se pagó al proveedor MEGASUR, SA de CV \$725,974.38 y al proveedor Combustibles de Yucatán, SA de CV \$619,680.08.

➤ **5131 SERVICIOS BÁSICOS**

En este rubro se devengó **\$817'532.10** que se integra de la siguiente manera: Energía Eléctrica \$298,854.58, Agua Potable \$4,287.99, Telefonía Tradicional \$162,388.45, Telefonía Celular \$105,224.05, Servicio de internet y redes \$239,846.88 y Servicios postales y telegráficos \$6,930.15.

➤ **5132 SERVICIOS DE ARRENDAMIENTO**

En el rubro de arrendamientos se devengó **\$2'231,125.37** que se integra de la siguiente manera: Por Arrendamiento de edificios se erogó **\$1'963,416.00**, correspondiente al predio que ocupa la sede del IEPAC; por Arrendamiento de mobiliario y equipo de administración, educacional y recreativo **\$39,797.29** (fotocopiadoras); por Arrendamiento de equipo de transporte **\$227,912.08**.

➤ **5133 SERVICIOS PROFESIONALES, CIENTÍFICOS, TÉCNICOS Y OTROS SERVICIOS**

En éste rubro se pagaron **\$634'686.81** los cuales se integran por Servicios legales, de contabilidad, auditoria y relacionados \$267,583.56; Servicios de consultoría administrativa y científica por \$32,132.00; Servicios de Consultoría Técnica y en Tecnología de Información \$0.00; Servicios de Capacitación \$96,260.65; Servicios de Apoyo Administrativo y Secretarial \$3,184.20 y Servicios de Vigilancia \$235,526.40.

➤ **5134 SERVICIOS DE INSTALACIÓN, REPARACIÓN, MANTENIMIENTO DE BIENES**

En éste rubro se pagaron **\$812'313.99** los cuales se integran por Conservación y mantenimiento menor de inmuebles por \$190,464.60; Instalación, reparación y mantenimiento de mobiliario por \$67,385.77; Instalación, reparación y mantenimiento de equipo de cómputo por \$1,466.84; Reparación y mantenimiento de equipo de transporte \$250,882.02; Instalación, reparación y mantenimiento de maquinaria \$19,703.87; Servicios de limpieza y manejo de desechos \$271,274.89 y Servicio de Jardinería y Fumigación por \$11,136.00.

➤ **5136 SERVICIOS DE TRASLADO Y VIÁTICOS**

En éste rubro se pagaron **\$654'950.08** los cuales se integran como sigue: Pasajes aéreos nacionales por \$204,648.08; Viáticos en el país por \$433,406.00 y Viáticos para labores de Campo y de Supervisión por \$16,896.00.

➤ **5139 OTROS SERVICIOS GENERALES**

En éste rubro se pagaron **\$1'407'494.53** los cuales se integran como sigue: Servicios funerarios y de cementerios por \$28,780.54; Impuestos y derechos por \$51,426.00; Impuestos sobre nómina y otros que deriven de una relación laboral por \$1'235,935.00 y Otros servicios no contemplados en partidas anteriores por \$91,352.99.

➤ **5243 FINANCIAMIENTO A PARTIDOS POLÍTICOS**

Por concepto de financiamiento a partidos políticos se erogó \$52'297,491.48:

<b>Partido Político</b>	<b>Financiamiento Ordinario</b>	<b>Financiamiento Especifico</b>	<b>Total Financiamiento</b>
Partido Acción Nacional	14'923,676.16	1'044,657.36	15'968,333.52
Partido Revolucionario Institucional	10'263,173.59	718,422.18	10'981,595.77
Partido de la Revolución Democrática	3'127,358.81	218,915.10	3'346,273.91

Partido Verde Ecologista de México	3'213,192.17	224,923.44	3'438,115.61
Nueva Alianza Yucatán	2'876,312.88	201,341.88	3'077,654.76
Morena	11'150,971.85	780,568.03	11'931,539.88
Movimiento Ciudadano	3'321,474.79	232,503.24	3'553,978.03
<b>Totales</b>	<b>48'876,160.25</b>	<b>3'421,331.23</b>	<b>52'297,491.48</b>

### III) Notas al Estado de Variación en la Hacienda Pública

1. No Aplica.
2. El Patrimonio Generado del Ejercicio por \$6'899,350.08 corresponde al Resultado del Ejercicio (Ahorro/Desahorro) acumulado al 30 de junio de 2022. Como Resultados de Ejercicios Anteriores tenemos \$14'236,511.35. El rubro de Revalúo por \$4'212,526.32 correspondiente a la actualización del valor catastral de los terrenos donde se ubica la bodega electoral.

### IV) Notas al Estado de Flujo de Efectivo

#### 1. Efectivo y Equivalentes

El análisis de los saldos inicial y final del Flujo de Efectivo en la cuenta de efectivo y equivalente se integra como sigue:

CONCEPTO	2022	2021
Efectivo (Fondo Fijo)	55,000.00	100,000.00
Bancos/Tesorería	2'597,102.77	23'150,918.32
Bancos/Dependencias y Otros	0.00	0.00
Inversiones Temporales	22'678,542.41	32'729,603.79
Fondos con Afectación Específica	0.00	0.00
Depósitos de Fondos de Terceros en Garantía y/o Administración	0.00	0.00
Otros Efectivos y Equivalentes	0.00	0.00
<b>Totales</b>	<b>25'330,645.18</b>	<b>55'980,522.11</b>

#### 2. Conciliación de los Flujos de Efectivo Netos

CONCEPTO	2022	2021
<b>Resultados del Ejercicio Ahorro/Desahorro</b>	<b>6'899,350.08</b>	<b>-2'507,594.97</b>
Movimiento de partidas (o rubros) que no afectan al efectivo	0.00	0.00
Depreciación	142,119.60	882,039.99
Amortización	7,052.33	41,198.55
Incrementos en las provisiones	0.00	0.00
Incremento en inversiones producido por revaluación	-4'212,526.32	-0.00
Ganancia/pérdida en venta de bienes muebles, inmuebles e intangibles	-0.00	-0.00
Incremento en cuentas por cobrar	-0.00	-0.00
<b>Flujos de Efectivo Netos de las Actividades de Operación</b>	<b>8'452,770.60</b>	<b>-569,573.95</b>

**V) Conciliación entre los Ingresos Presupuestarios y Contables, así como entre los Egresos Presupuestarios y los Gastos Contables**

<b>1. TOTAL DE INGRESOS PRESUPUESTARIOS</b>	<b>\$108'626,444.61</b>
<b>2. MÁS INGRESOS CONTABLES NO PRESUPUESTARIOS</b>	<b>\$28.61</b>
2.1 Ingresos Financieros	\$0.00
2.2 Incremento por Variación de Inventarios	\$0.00
2.3 Disminución del Exceso de Estimaciones por Pérdida o Deterioro u Obsolescencia	\$0.00
2.4 Disminución del Exceso de Provisiones	\$0.00
2.5 Otros Ingresos y Beneficios Varios	\$28.61
2.6 Otros Ingresos Contables no Presupuestarios	\$0.00
<b>3. MENOS INGRESOS PRESUPUESTARIOS NO CONTABLES</b>	<b>\$0.00</b>
3.1 Aprovechamientos Patrimoniales	\$0.00
3.2 Ingresos Derivados de Financiamientos	\$0.00
3.3 Otros Ingresos Presupuestarios no Contables	\$0.00

<b>4. TOTAL DE INGRESOS CONTABLES</b>	<b>\$108'626,473.22</b>
---------------------------------------	-------------------------

<b>1. TOTAL DE EGRESOS PRESUPUESTARIOS</b>	<b>\$103'600,755.46</b>
<b>2. MENOS EGRESOS PRESUPUESTARIOS NO CONTABLES</b>	<b>\$2,597,214.65</b>
2.1 Materias Primas y Materiales de Producción y Comercializ.	\$0.00
2.2 Materiales y Suministros	\$0.00
2.3 Mobiliario y Equipo de Administración	\$1,324,982.16
2.6 Vehículos y Equipo de Transporte	\$559,652.56
2.8 Maquinaria, Otros Equipos y Herramientas	\$44,766.25
2.11 Activos Intangibles	\$667,813.68
2.12 Obra Pública en Bienes de dominio público	\$0.00
2.21 Otros Egresos Presupuestarios no Contables	\$0.00
<b>3. MAS GASTOS CONTABLES NO PRESUPUESTARIOS</b>	<b>\$723,582.33</b>
3.1 Estimaciones, Depreciaciones, Deterioros, Obsolescencia y Amortizaciones	\$723,576.53
3.6 Otros gastos	\$5.80
3.7 Otros Gastos Contables no Presupuestarios	\$0.00
<b>4. TOTAL DE GASTOS CONTABLES</b>	<b>\$101'727,123.14</b>

#### b) NOTAS DE MEMORIA (CUENTAS DE ORDEN)

##### Cuentas de Orden Contables

CONCEPTO	2022	2021
<b>CUENTAS DE ORDEN CONTABLES</b>		
<b>VALORES</b>	<b>\$0.00</b>	<b>\$0.00</b>
VALORES EN CUSTODIA	\$0.00	\$0.00
CUSTODIA DE VALORES	\$0.00	\$0.00
<b>EMISIÓN DE OBLIGACIONES</b>	<b>\$0.00</b>	<b>\$0.00</b>
AUTORIZACIÓN PARA LA EMISIÓN DE BONOS, TÍTULOS	\$0.00	\$0.00
CONTRATOS DE PRÉSTAMOS Y OTRAS OBLIGACIONES	\$0.00	\$0.00

<b>AVALES Y GARANTÍAS</b>	<b>\$0.00</b>	<b>\$0.00</b>
AVALES AUTORIZADOS	\$0.00	\$0.00
FIANZAS OTORGADAS DEL GOBIERNO PARA RESPALDAR	\$0.00	\$0.00
<b>JUICIOS</b>	<b>\$0.00</b>	<b>\$0.00</b>
DEMANDAS JUDICIALES EN PROCESO DE RESOLUCIÓN	\$0.00	\$0.00
RESOLUCIÓN DE DEMANDAS EN PROCESO JUDICIAL	\$0.00	\$0.00
<b>INVERSIÓN MEDIANTE PROYECTOS PARA LA PRESTACIÓN DE S</b>	<b>\$0.00</b>	<b>\$0.00</b>
CONTRATOS PARA INVERSIÓN MEDIANTE PROYECTOS	\$0.00	\$0.00
INVERSIÓN PÚBLICA CONTRATADA MEDIANTE PROYECTOS	\$0.00	\$0.00
<b>BIENES EN CONSESIONADOS O EN COMODATO</b>	<b>\$0.00</b>	<b>\$0.00</b>
BIENES BAJO CONTRATO EN CONCESIÓN	\$0.00	\$0.00
CONTRATO DE CONCESIÓN POR BIENES	\$0.00	\$0.00

#### Cuentas de Orden Presupuestarias

El avance en las Cuentas de Orden Presupuestarias es el siguiente:

<b>LEY DE INGRESOS</b>	<b>2022</b>	<b>2021</b>
LEY DE INGRESOS ESTIMADA	\$217'883,102.00	\$362'000,000.00
LEY DE INGRESOS POR EJECUTAR	\$109'256,657.39	-\$2'342,664.97
MODIFICACIONES A LA LEY DE ING ESTIM	\$0.00	\$0.00
LEY DE INGRESOS DEVENGADA	\$108'626,444.61	\$364'342,664.97
LEY DE INGRESOS RECAUDADA	\$108'626,444.61	\$364'342,664.97
<b>PRESUPUESTO DE EGRESOS</b>		
PRESUPUESTO DE EGRESOS APROBADO	\$217'883,102.00	\$362'000,000.00
PRESUPUESTO DE EGRESOS POR EJERCER	\$16'410,907.94	-\$6'563,434.33
MODIFICACIONES AL PPTO DE EGRESOS	\$7,263,674.00	\$12,693,814.89
PRESUPUESTO DE EGR COMPROMETIDO	\$208'735,868.06	\$381'257,249.22
PRESUPUESTO DE EGRESOS DEVENGADO	\$103'600,755.46	\$366'881,094.07

PRESUPUESTO DE EGRESOS EJERCIDO	\$102'096,116.16	\$364'564,619.96
PRESUPUESTO DE EGRESOS PAGADO	\$102'096,116.16	\$364'232,003.53

## c) NOTAS DE GESTIÓN ADMINISTRATIVA

### 1. Introducción

Los Estados Financieros del Instituto proveen información financiera a los principales usuarios de la misma, al Congreso y a los ciudadanos. Estos son publicados trimestralmente en el portal del organismo y también se entregan semestralmente a Auditoría Superior del Estado de Yucatán como requerimiento de la Cuenta Pública y sus avances.

### 2. Panorama Económico y Financiero

Para el ejercicio 2022, el Instituto tiene para sus programas Presupuesto Autorizado según Acuerdo C.G.004/2021 de fecha 14 de enero de 2022, por el que se determina el presupuesto necesario para operar y se actualiza en detalle y ajusta el presupuesto de egresos de este Instituto.

### 3. Autorización e Historia

a) El 15 de diciembre de 1994, se expidió el Código Electoral del Estado de Yucatán, el cual abrogó el anterior del mismo nombre. Este Código de 1994 desaparece la figura del Colegio Electoral del Congreso del Estado, dando nacimiento al "Instituto Electoral del Estado de Yucatán (IEEY)", un organismo público autónomo, permanente, con personalidad jurídica y patrimonio propio.

b) El 24 de mayo de 2006, se decreta la Ley de Instituciones y Procedimientos Electorales del Estado de Yucatán, según Decreto Número 678 publicado en Diario Oficial de fecha 24 de mayo de 2006 en el que se crea el "Instituto de Procedimientos Electorales y de Participación Ciudadana de Yucatán (IPEPAC)".

El 10 de febrero de 2014, se reforman, adicionan y derogan diversas disposiciones de la Constitución Política de los Estados Unidos Mexicanos, en materia político electoral. Y en Diario Oficial de fecha 20 de junio de 2014 según Decreto 195/2014 y 196/2014 se modifica la Constitución Política del Estado de Yucatán en material electoral, en el que modifica a "Instituto Electoral y de Participación Ciudadana de Yucatán (IEPAC)".

### 4. Organización y Objeto Social

a) Somos un organismo autónomo de carácter permanente, dotado de personalidad jurídica y patrimonio propio, depositario de la autoridad electoral, responsable del ejercicio de la función estatal de organizar las elecciones locales con la participación de los partidos políticos y los ciudadanos.

b) La actividad principal es la Administración Pública Estatal en General.

c) El ejercicio fiscal es 2022.

d) Régimen jurídico: Personas Morales con fines no lucrativos.

e) Consideraciones fiscales del ente: Entero de retenciones mensuales de ISR por sueldos y salarios, por ingresos asimilados a salarios, de ingresos por arrendamiento y Declaración Informativa mensual de Proveedores.

f) Estructura organizacional básica.



Organigrama del Instituto Electoral y de Participación Ciudadana de Yucatán 2021

PRESIDENCIA

10 plazas

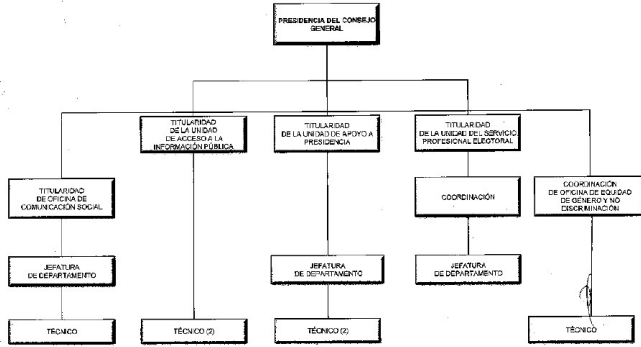

OFICINA DE CONSEJEROS

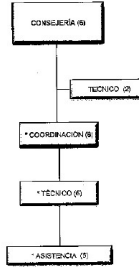

SECRETARÍA EJECUTIVA

15 plazas

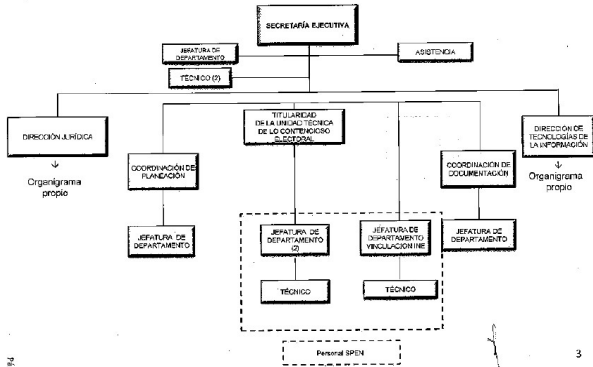

Secretaría Ejecutiva DIRECCIÓN JURÍDICA

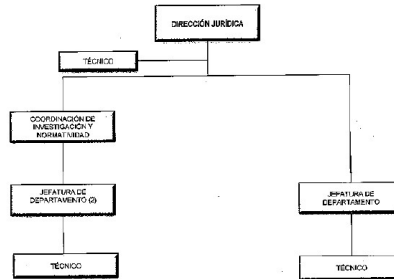

DIRECCIÓN EJECUTIVA DE ORGANIZACIÓN ELECTORAL Y PARTICIPACIÓN CIUDADANA

16 plazas

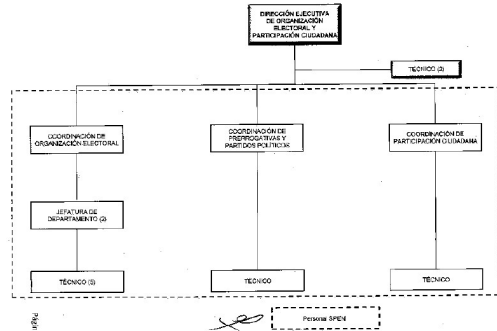

Secretaría Ejecutiva DIRECCIÓN DE TECNOLOGÍAS DE LA INFORMACIÓN

8 plazas

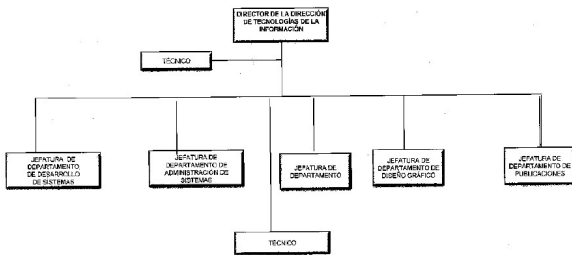





### DIRECCIÓN EJECUTIVA DE ADMINISTRACIÓN

25 plazas

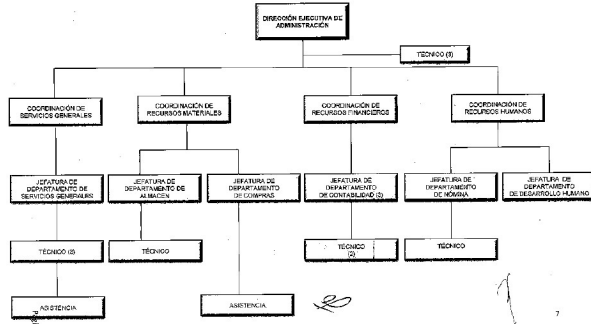

### DIRECCIÓN EJECUTIVA DE CAPACITACIÓN ELECTORAL Y EDUCACIÓN CÍVICA

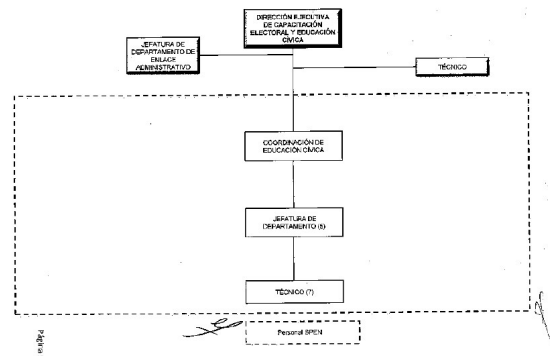

### ÓRGANO INTERNO DE CONTROL

10 plazas

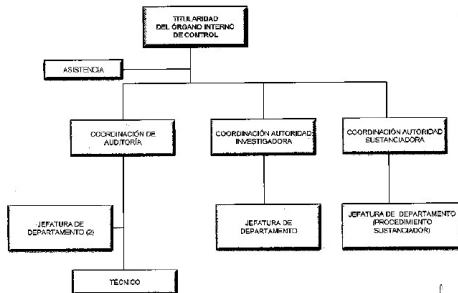

### UNIDAD DE FISCALIZACIÓN



### PARTIDOS POLÍTICOS

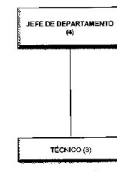

## 5. Bases de Preparación de los Estados Financieros

La preparación de los estados financieros es con estricto apego a la normatividad emitida por CONAC y las disposiciones legales aplicables.

## 6. Políticas de Contabilidad Significativas

El método de valuación del inventario es Promedio y el sistema es el de Inventario Permanente. Se revisa periódicamente la Balanza de Comprobación para detectar saldos estáticos y solicitar autorización para su Depuración y Cancelación.

## 7. Posición en Moneda Extranjera y Protección por Riesgo Cambiario

No Aplica

## 8. Reporte Analítico del Activo

La vida útil o porcentaje de depreciación, deterioro o amortización utilizados en los diferentes tipos de activo se señalan en los puntos 8 y 9 del ACTIVO.

## 9. Fideicomiso, Mandatos y Análogos

No Aplica

## 10. Reporte de la Recaudación

No Aplica

## 11. Información sobre la Deuda y el Reporte de la Deuda

No Aplica

**12. Calificaciones otorgadas**

No Aplica

**13. Proceso de Mejora**

Entre las Principales Políticas de Control Interno se encuentra la revisión constante de los Manuales y Procedimientos internos, así como la preparación y elaboración de los Códigos de Conducta y Ética.

**14. Información por Segmentos**

No Aplica

**15. Eventos Posteriores al Cierre**

No Aplica

**16. Partes Relacionadas**

No existen partes relacionadas que pudieran ejercer influencia significativa sobre la toma de decisiones financieras y operativas.

**17. Responsabilidad sobre la Presentación Razonable de la Información Contable**

Bajo protesta de decir verdad declaramos que los Estados Financieros y sus notas, son razonablemente correctos y son responsabilidad del emisor.