

**Ente Público: INSTITUTO ELECTORAL Y DE PARTICIPACION CIUDADANA DE YUCATÁN**

Estado de Actividades

Del 1o. de enero al 31 diciembre de 2023

(Pesos)

Concepto	2023	2022	Concepto	2023	2022
<b>Ingresos y Otros Beneficios</b>			<b>Gastos y Otras Pérdidas</b>		
<b>Ingresos de Gestión</b>	<b>\$1,374,092.19</b>	<b>\$1,282,125.69</b>	<b>Gastos de Funcionamiento</b>	<b>\$124,691,982.81</b>	<b>\$114,447,893.49</b>
Impuestos	\$0.00	\$0.00	Servicios Personales	\$94,627,622.18	\$92,278,941.51
Cuotas y Aportaciones de Seguridad Social	\$0.00	\$0.00	Materiales y Suministros	\$10,037,862.11	\$5,136,866.12
Contribuciones de Mejoras	\$0.00	\$0.00	Servicios Generales	\$20,026,498.52	\$17,032,085.86
Derechos	\$0.00	\$0.00	<b>Transferencias, Asignaciones, Subsidios y Otras Ayudas</b>	<b>\$112,525,469.92</b>	<b>\$104,594,982.85</b>
Productos	\$1,374,092.19	\$1,282,125.69	Transferencias Internas y Asignaciones al Sector Público	\$0.00	\$0.00
Aprovechamientos	\$0.00	\$0.00	Transferencias al Resto del Sector Público	\$0.00	\$0.00
Ingresos por Venta de Bienes y Servicios	\$0.00	\$0.00	Subsidios y Subvenciones	\$0.00	\$0.00
<b>Participaciones, Aportaciones, Convenios, Incentivos Derivados de la Colaboración Fiscal, Fondos Distintos de Aportaciones, Transferencias, Asignaciones, Subsidios y Subvenciones, y Pensiones y Jubilaciones</b>	<b>\$246,440,097.00</b>	<b>\$217,883,102.00</b>	Ayudas Sociales	\$112,525,469.92	\$104,594,982.85
Participaciones, Aportaciones, Convenios, Incentivos Derivados de la Colaboración Fiscal y Fondos Distintos de Aportaciones	\$0.00	\$0.00	Pensiones y Jubilaciones	\$0.00	\$0.00
Transferencias, Asignaciones, Subsidios y Subvenciones, y Pensiones y Jubilaciones	\$246,440,097.00	\$217,883,102.00	Transferencias a Fideicomisos, Mandatos y Contratos Análogos	\$0.00	\$0.00
<b>Otros Ingresos y Beneficios</b>	<b>\$878,576.68</b>	<b>\$38,333.88</b>	Transferencias a la Seguridad Social	\$0.00	\$0.00
Ingresos Financieros	\$0.00	\$0.00	Donativos	\$0.00	\$0.00
Incremento por Variación de Inventarios	\$0.00	\$0.00	Transferencias al Exterior	\$0.00	\$0.00
Disminución del Exceso de Estimaciones por Pérdida o Deterioro u Obsolescencia	\$0.00	\$0.00	<b>Participaciones y Aportaciones</b>	<b>\$0.00</b>	<b>\$0.00</b>
Disminución del Exceso de Provisiones	\$0.00	\$0.00	Participaciones	\$0.00	\$0.00
Otros Ingresos y Beneficios Varios	\$878,576.68	\$38,333.88	Aportaciones	\$0.00	\$0.00
<b>Total Ingresos y Otros Beneficios</b>	<b>\$248,692,765.87</b>	<b>\$219,203,561.57</b>	Convenios	\$0.00	\$0.00
			<b>Intereses, Comisiones y Otros Gastos de la Deuda Pública</b>	<b>\$0.00</b>	<b>\$0.00</b>
			Intereses de la Deuda Pública	\$0.00	\$0.00
			Comisiones de la Deuda Pública	\$0.00	\$0.00
			Gastos de la Deuda Pública	\$0.00	\$0.00
			Costo por Coberturas	\$0.00	\$0.00
			Apoyos Financieros	\$0.00	\$0.00
			<b>Otros Gastos y Pérdidas Extraordinarias</b>	<b>\$2,130,574.12</b>	<b>\$1,627,973.38</b>
			Estimaciones, Depreciaciones, Deterioros, Obsolescencia y Amortizaciones	\$1,954,055.54	\$1,627,748.61
			Provisiones	\$0.00	\$0.00
			Disminución de Inventarios	\$0.00	\$0.00
			Aumento por Insuficiencia de Estimaciones por Pérdida o Deterioro u Obsolescencia	\$0.00	\$0.00
			Aumento por Insuficiencia de Provisiones	\$0.00	\$0.00
			Otros Gastos	\$176,518.58	\$224.77
			<b>Inversión Pública</b>	<b>\$0.00</b>	<b>\$0.00</b>
			Inversión Pública No Capitalizable	\$0.00	\$0.00
			<b>Total Gastos y Otras Pérdidas</b>	<b>\$239,348,026.85</b>	<b>\$220,670,849.72</b>
			<b>Resultado del Ejercicio (Ahorro / Desahorro)</b>	<b>\$9,344,739.02</b>	<b>-\$1,467,288.15</b>

Bajo protesta de decir verdad declaramos que los Estados Financieros y sus Notas son razonablemente correctos y responsabilidad del emisor.

ELABORO:

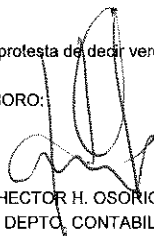

C.P. HECTOR H. OSORIO PACHECO  
JEFE DEPTO. CONTABILIDAD

REVISÓ:



LICDA. JENNY E. MENDOZA PEREIRA  
COORD. RECURSOS FINANCIEROS

AUTORIZO:



C.P. JOSÉ LUIS ACHACH MOISÉS  
DIRECTOR EJECUTIVO DE ADMINISTRACIÓN

**Ente Público: INSTITUTO ELECTORAL Y DE PARTICIPACION CIUDADANA DE YUCATÁN**

**Estado de Situación Financiera**

Del 1o. de enero al 31 diciembre de 2023

(Pesos)

Concepto	2023	2022	Concepto	2023	2022
<b>Activo</b>			<b>Pasivo</b>		
<b>Activo Circulante</b>	<b>\$60,962,594.21</b>	<b>\$58,168,934.40</b>	<b>Pasivo Circulante</b>	<b>\$46,776,319.80</b>	<b>\$51,107,221.41</b>
Efectivo y Equivalentes	\$23,359,700.62	\$15,494,451.16	Cuentas por Pagar a Corto Plazo	\$42,223,280.00	\$46,845,075.00
Derechos a Recibir Efectivo o Equivalentes	\$36,572,764.59	\$41,985,704.24	Documentos por Pagar a Corto Plazo	\$0.00	\$0.00
Derechos a Recibir Bienes o Servicios	\$0.00	\$0.00	Porción a Corto Plazo de la Deuda Pública a Largo Plazo	\$0.00	\$0.00
Inventarios	\$0.00	\$0.00	Títulos y Valores a Corto Plazo	\$0.00	\$0.00
Almacenes	\$0.00	\$0.00	Pasivos Diferidos a Corto Plazo	\$0.00	\$0.00
Estimación por Pérdida o Deterioro de Activos Circulantes	\$0.00	\$0.00	Fondos y Bienes de Terceros en Garantía Y/O Administración a Corto Plazo	\$4,553,039.80	\$4,262,146.36
Otros Activos Circulantes	\$1,030,129.00	\$688,779.00	Provisiones a Corto Plazo	\$0.00	\$0.00
<b>Total Activo Circulante</b>	<b>\$60,962,594.21</b>	<b>\$58,168,934.40</b>	Otros Pasivos a Corto Plazo	\$0.00	\$0.00
<b>Activo No Circulante</b>	<b>\$31,531,882.41</b>	<b>\$24,092,448.81</b>	<b>Total Pasivo Circulante</b>	<b>\$46,776,319.80</b>	<b>\$51,107,221.41</b>
Inversiones Financieras a Largo Plazo	\$6,102,978.63	\$5,667,030.51	<b>Pasivo No Circulante</b>	<b>\$2,465,000.00</b>	<b>\$2,465,000.00</b>
Derechos a Recibir Efectivo o Equivalentes a Largo Plazo	\$0.00	\$0.00	Cuentas por Pagar a Largo Plazo	\$0.00	\$0.00
Bienes Inmuebles, Infraestructura y Construcciones en Proceso	\$19,015,466.45	\$14,089,560.64	Documentos por Pagar a Largo Plazo	\$0.00	\$0.00
Bienes Muebles	\$19,469,737.61	\$19,607,734.19	Deuda Pública a Largo Plazo	\$0.00	\$0.00
Activos Intangibles	\$1,994,787.27	\$2,081,577.27	Pasivos Diferidos a Largo Plazo	\$0.00	\$0.00
Depreciación, Deterioro y Amortización Acumulada de Bienes	-\$15,051,087.55	-\$17,353,453.80	Fondos y Bienes de Terceros en Garantía Y/O en Administración a Largo Plazo	\$0.00	\$0.00
Activos Diferidos	\$0.00	\$0.00	Provisiones a Largo Plazo	\$2,465,000.00	\$2,465,000.00
Estimación por Pérdida o Deterioro de Activos No Circulantes	\$0.00	\$0.00	<b>Total Pasivo No Circulante</b>	<b>\$2,465,000.00</b>	<b>\$2,465,000.00</b>
Otros Activos No Circulantes	\$0.00	\$0.00	<b>Total Pasivo</b>	<b>\$49,241,319.80</b>	<b>\$53,572,221.41</b>
<b>Total Activo No Circulante</b>	<b>\$31,531,882.41</b>	<b>\$24,092,448.81</b>	<b>Hacienda Pública / Patrimonio</b>		
<b>Total Activo</b>	<b>\$92,494,476.62</b>	<b>\$82,261,383.21</b>	<b>Hacienda Pública / Patrimonio Contribuido</b>	<b>\$0.00</b>	<b>\$0.00</b>
			Aportaciones	\$0.00	\$0.00
			Donaciones de Capital	\$0.00	\$0.00
			Actualización de la Hacienda Pública/Patrimonio	\$0.00	\$0.00
			<b>Hacienda Pública / Patrimonio Generado</b>	<b>\$43,253,156.82</b>	<b>\$28,689,161.80</b>
			Resultados del Ejercicio (Ahorro / Desahorro)	\$9,344,739.02	\$0.00
			Resultados de Ejercicios Anteriores	\$18,140,972.48	\$18,140,972.48
			Revalúos	\$10,901,193.77	\$4,212,526.32
			Reservas	\$0.00	\$0.00
			Rectificaciones de Resultados de Ejercicios Anteriores	\$4,866,251.55	\$6,335,663.00
			<b>Exceso o Insuficiencia en la Actualización de la Hacienda Pública/Patrimonio</b>	<b>\$0.00</b>	<b>\$0.00</b>
			Resultado por Posición Monetaria	\$0.00	\$0.00
			Resultado por Tenencia de Activos No Monetarios	\$0.00	\$0.00
			<b>Total Hacienda Pública / Patrimonio</b>	<b>\$43,253,156.82</b>	<b>\$28,689,161.80</b>
			<b>Total Pasivo y Hacienda Pública / Patrimonio</b>	<b>\$92,494,476.62</b>	<b>\$82,261,383.21</b>

Bajo protesta de decir verdad declaramos que los Estados Financieros y sus Notas son razonablemente correctos y responsabilidad del emisor.

ELABORO:

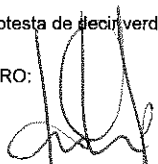

C.P. HECTOR H. OSORIO PACHECO  
JEFE DEPTO. CONTABILIDAD

REVISÓ:



LICDA. JENNY E. MENDOZA PEREIRA  
COORD. RECURSOS FINANCIEROS

AUTORIZÓ:



C.P. JOSÉ LUIS ACHACH MOISÉS  
DIRECTOR EJECUTIVO DE ADMINISTRACIÓN

**Ente Público: INSTITUTO ELECTORAL Y DE PARTICIPACION CIUDADANA DE YUCATÁN**

**Estado de Flujo de Efectivo**

Del 1o. de enero al 31 de diciembre de 2023

(Pesos)

Concepto	2023	2022	Concepto	2023	2022
<b>Flujos de Efectivo de Las Actividades de Operación</b>			<b>Flujos de Efectivo de Las Actividades de Inversión</b>		
<b>Origen</b>	<b>\$247,849,469.21</b>	<b>\$218,969,277.73</b>	<b>Origen</b>	<b>\$0.00</b>	<b>\$0.00</b>
Impuestos	\$0.00	\$0.00	Bienes Inmuebles, Infraestructura y Construcciones en Proceso	\$0.00	\$0.00
Cuotas y Aportaciones de Seguridad Social	\$0.00	\$0.00	Bienes Muebles	\$0.00	\$0.00
Contribuciones de Mejoras	\$0.00	\$0.00	Otros Orígenes de Inversión	\$0.00	\$0.00
Derechos	\$0.00	\$0.00	<b>Aplicación</b>	<b>\$3,948,420.99</b>	<b>\$3,029,781.82</b>
Productos	\$1,374,092.19	\$1,047,944.46	Bienes Inmuebles, Infraestructura y Construcciones en Proceso	\$0.00	\$0.00
Aprovechamientos	\$0.00	\$0.00	Bienes Muebles	\$3,898,422.86	\$2,335,028.30
Ingresos por Venta de Bienes y Servicios	\$35,280.02	\$38,231.27	Otras Aplicaciones de Inversión	\$49,998.13	\$694,753.52
Participaciones y Aportaciones, Convenios, Incentivos Derivados de la Colaboración Fiscal y Fondos Distintos de Aportaciones	\$0.00	\$0.00	<b>Flujos Netos de Efectivo por Actividades de Inversión</b>	<b>-\$3,948,420.99</b>	<b>-\$3,029,781.82</b>
Transferencias, Asignaciones, Subsidios y Subvenciones, y Pensiones y Jubilaciones	\$246,440,097.00	\$217,883,102.00	<b>Flujos de Efectivo de Las Actividades de Financiamiento</b>		
Otros Orígenes de Operación	\$0.00	\$0.00	<b>Origen</b>	<b>\$0.00</b>	<b>\$0.00</b>
<b>Aplicación</b>	<b>\$236,035,798.76</b>	<b>\$219,881,824.34</b>	Endeudamiento Neto	\$0.00	\$0.00
Servicios Personales	\$93,388,745.51	\$91,087,238.01	Interno	\$0.00	\$0.00
Materiales y Suministros	\$8,728,614.90	\$5,010,770.07	Externo	\$0.00	\$0.00
Servicios Generales	\$19,065,723.96	\$16,722,809.46	Otros Orígenes de Financiamiento	\$0.00	\$0.00
Transferencias Internas y Asignaciones al Sector Público	\$0.00	\$0.00	<b>Aplicación</b>	<b>\$0.00</b>	<b>\$0.00</b>
Transferencias al Resto del Sector Público	\$0.00	\$0.00	Servicios de la Deuda	\$0.00	\$0.00
Subsidios y Subvenciones	\$0.00	\$0.00	Interno	\$0.00	\$0.00
Ayudas Sociales	\$112,525,469.92	\$104,594,982.85	Externo	\$0.00	\$0.00
Pensionas y Jubilaciones	\$0.00	\$0.00	Otras Aplicaciones de Financiamiento	\$0.00	\$0.00
Transferencias a Fideicomisos, Mandatos y Contratos Análogos	\$0.00	\$0.00	<b>Flujos Netos de Efectivo por Actividades de Financiamiento</b>	<b>\$0.00</b>	<b>\$0.00</b>
Transferencias a la Seguridad Social	\$0.00	\$0.00	<b>Incremento/Disminución Neta en el Efectivo y Equivalentes al Efectivo</b>	<b>\$7,865,249.46</b>	<b>-\$3,942,328.43</b>
Donativos	\$0.00	\$0.00	<b>Efectivo y Equivalentes al Efectivo al Inicio del Ejercicio</b>	<b>\$15,494,451.16</b>	<b>\$19,436,779.59</b>
Transferencias al Exterior	\$0.00	\$0.00	<b>Efectivo y Equivalentes al Efectivo al Final del Ejercicio</b>	<b>\$23,359,700.62</b>	<b>\$15,494,451.16</b>
Participaciones	\$0.00	\$0.00			
Aportaciones	\$0.00	\$0.00			
Convenios	\$0.00	\$0.00			
Otras Aplicaciones de Operación	\$2,327,244.47	\$2,466,023.95			
<b>Flujos Netos de Efectivo por Actividades de Operación</b>	<b>\$11,813,670.45</b>	<b>-\$912,546.61</b>			

Bajo protesta de decir verdad declaramos que los Estados Financieros y sus Notas son razonablemente correctos y responsabilidad del emisor.

ELABORO:

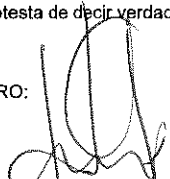

C.P. HECTOR H. OSORIO PACHECO  
JEFE DEPTO. CONTABILIDAD

REVISÓ:



LICDA. JENNY E. MENDOZA PEREIRA  
COORD. RECURSOS FINANCIEROS

AUTORIZÓ:



C.P. JOSÉ LUIS ACHACH MOISÉS M.F.  
DIRECTOR EJECUTIVO DE ADMINISTRACIÓN

**Ente Público: INSTITUTO ELECTORAL Y DE PARTICIPACION CIUDADANA DE YUCATÁN**

**Estado de Cambios en la Situación Financiera**

**Del 1o. de enero al 31 de diciembre de 2023**

**(Pesos)**

Concepto	Origen	Aplicación	Concepto	Origen	Aplicación
<b>Activo</b>	<b>\$5,637,726.23</b>	<b>\$15,870,819.64</b>	<b>Pasivo</b>	<b>\$290,893.44</b>	<b>\$4,621,795.05</b>
<b>Activo Circulante</b>	<b>\$5,412,939.65</b>	<b>\$8,206,599.46</b>	<b>Pasivo Circulante</b>	<b>\$290,893.44</b>	<b>\$4,621,795.05</b>
Efectivo y Equivalentes	\$0.00	\$7,865,249.46	Cuentas por Pagar a Corto Plazo	\$0.00	\$4,621,795.05
Derechos a Recibir Efectivo o Equivalentes	\$5,412,939.65	\$0.00	Documentos por Pagar a Corto Plazo	\$0.00	\$0.00
Derechos a Recibir Bienes o Servicios	\$0.00	\$0.00	Porción a Corto Plazo de la Deuda Pública a Largo Plazo	\$0.00	\$0.00
Inventarios	\$0.00	\$0.00	Títulos y Valores a Corto Plazo	\$0.00	\$0.00
Almacenes	\$0.00	\$0.00	Pasivos Diferidos a Corto Plazo	\$0.00	\$0.00
Estimación por Pérdida o Deterioro de Activos Circulantes	\$0.00	\$0.00	Fondos y Bienes de Terceros en Garantía Y/O Administración a Corto	\$290,893.44	\$0.00
Otros Activos Circulantes	\$0.00	\$341,350.00	Provisiones a Corto Plazo	\$0.00	\$0.00
<b>Activo No Circulante</b>	<b>\$224,786.58</b>	<b>\$7,664,220.18</b>	Otros Pasivos a Corto Plazo	\$0.00	\$0.00
Inversiones Financieras a Largo Plazo	\$0.00	\$435,948.12	<b>Pasivo No Circulante</b>	<b>\$0.00</b>	<b>\$0.00</b>
Derechos a Recibir Efectivo o Equivalentes a Largo Plazo	\$0.00	\$0.00	Cuentas por Pagar a Largo Plazo	\$0.00	\$0.00
Bienes Inmuebles, Infraestructura y Construcciones en Proceso	\$0.00	\$4,925,905.81	Documentos por Pagar a Largo Plazo	\$0.00	\$0.00
Bienes Muebles	\$137,996.58	\$0.00	Deuda Pública a Largo Plazo	\$0.00	\$0.00
Activos Intangibles	\$86,790.00	\$0.00	Pasivos Diferidos a Largo Plazo	\$0.00	\$0.00
Depreciación, Deterioro y Amortización Acumulada de Bienes	\$0.00	\$2,302,366.25	Fondos y Bienes de Terceros en Garantía Y/O en Administración a Lar	\$0.00	\$0.00
Activos Diferidos	\$0.00	\$0.00	Provisiones a Largo Plazo	\$0.00	\$0.00
Estimación por Pérdida o Deterioro de Activos No Circulantes	\$0.00	\$0.00	<b>Hacienda Pública/ Patrimonio</b>	<b>\$14,566,118.32</b>	<b>\$2,936,699.60</b>
Otros Activos No Circulantes	\$0.00	\$0.00	<b>Hacienda Pública/Patrimonio Contribuido</b>	<b>\$0.00</b>	<b>\$0.00</b>
			Aportaciones	\$0.00	\$0.00
			Donaciones de Capital	\$0.00	\$0.00
			Actualización de la Hacienda Pública / Patrimonio	\$0.00	\$0.00
			<b>Hacienda Pública/Patrimonio Generado</b>	<b>\$14,566,118.32</b>	<b>\$2,936,699.60</b>
			Resultados del Ejercicio (Ahorro / Desahorro)	\$7,877,450.87	\$0.00
			Resultados de Ejercicios Anteriores	\$0.00	\$1,467,288.15
			Revalúos	\$6,688,667.45	\$0.00
			Reservas	\$0.00	\$0.00
			Rectificaciones de Resultados de Ejercicios Anteriores	\$0.00	\$1,469,411.45
			<b>Exceso o Insuficiencia en la Actualización de la Hacienda Pública/Patrim</b>	<b>\$0.00</b>	<b>\$0.00</b>
			Resultado por Posición Monetaria	\$0.00	\$0.00
			Resultado por Tenencia de Activos No Monetarios	\$0.00	\$0.00

Bajo protesta de decir verdad declaramos que los Estados Financieros y sus Notas son razonablemente correctos y responsabilidad del emisor.

ELABORO:

C.P. HECTOR H. OSORIO PACHECO  
JEFE DEPTO. CONTABILIDAD

REVISÓ:

LICDA. JENNY EL MENDOZA PEREIRA  
COORD. RECURSOS FINANCIEROS

AUTORIZÓ:

C.P. JOSÉ LUIS ACHACH MOISÉS  
DIRECTOR EJECUTIVO DE ADMINISTRACIÓN

**Ente Público: INSTITUTO ELECTORAL Y DE PARTICIPACION CIUDADANA DE YUCATÁN**

**Estado Analítico del Activo**

Del 1o. de enero al 31 diciembre de 2023

(Pesos)

Concepto	Saldo Inicial	Cargos del Periodo	Abonos del Periodo	Saldo Final	Variación del Periodo
<b>Activo</b>					
<b>Activo Circulante</b>	<b>\$58,168,934.40</b>	<b>\$927,492,142.73</b>	<b>\$924,698,482.92</b>	<b>\$60,962,594.21</b>	<b>\$2,793,659.80</b>
Efectivo y Equivalentes	\$15,494,451.16	\$668,494,530.20	\$660,629,280.74	\$23,359,700.62	\$7,865,249.40
Derechos a Recibir Efectivo o Equivalentes	\$41,985,704.24	\$258,224,286.01	\$263,637,225.66	\$36,572,764.59	-\$5,412,939.66
Derechos a Recibir Bienes o Servicios	\$0.00	\$209,676.52	\$209,676.52	\$0.00	\$0.00
Inventarios	\$0.00	\$0.00	\$0.00	\$0.00	\$0.00
Almacenes	\$0.00	\$0.00	\$0.00	\$0.00	\$0.00
Estimación por Pérdida o Deterioro de Activos Circulantes	\$0.00	\$0.00	\$0.00	\$0.00	\$0.00
Otros Activos Circulantes	\$688,779.00	\$563,650.00	\$222,300.00	\$1,030,129.00	\$341,350.00
<b>Activo No Circulante</b>	<b>\$24,092,448.81</b>	<b>\$21,115,367.26</b>	<b>\$13,675,933.66</b>	<b>\$31,531,882.41</b>	<b>\$7,439,433.66</b>
Inversiones Financieras a Largo Plazo	\$5,667,030.51	\$6,268,351.63	\$5,832,403.51	\$6,102,978.63	\$435,948.12
Derechos a Recibir Efectivo o Equivalentes a Largo Plazo	\$0.00	\$0.00	\$0.00	\$0.00	\$0.00
Bienes Inmuebles, Infraestructura y Construcciones en Proceso	\$14,089,560.64	\$6,688,667.45	\$1,762,761.64	\$19,015,466.45	\$4,925,905.80
Bienes Muebles	\$19,607,734.19	\$3,942,277.82	\$4,080,274.40	\$19,469,737.61	-\$137,996.58
Activos Intangibles	\$2,081,577.27	\$49,998.13	\$136,788.13	\$1,994,787.27	-\$86,790.00
Depreciación, Deterioro y Amortización Acumulada de Bienes	-\$17,353,453.80	\$4,166,072.23	\$1,863,705.98	-\$15,051,087.55	\$2,302,366.23
Activos Diferidos	\$0.00	\$0.00	\$0.00	\$0.00	\$0.00
Estimación por Pérdida o Deterioro de Activos No Circulantes	\$0.00	\$0.00	\$0.00	\$0.00	\$0.00
Otros Activos No Circulantes	\$0.00	\$0.00	\$0.00	\$0.00	\$0.00
<b>Total Activo</b>	<b>\$82,261,383.21</b>	<b>\$948,607,509.99</b>	<b>\$938,374,416.58</b>	<b>\$92,494,476.62</b>	<b>\$10,233,093.40</b>

Bajo protesta de decir verdad declaramos que los Estados Financieros y sus Notas son razonablemente correctos y responsabilidad del emisor.

ELABORÓ:

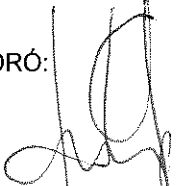

C.P. HECTOR H. OSORIO PACHECO  
JEFE DEPTO. CONTABILIDAD

REVISÓ:



LICDA. JENNY E. MENDOZA PEREIRA  
COORD. RECURSOS FINANCIEROS

AUTORIZÓ:



C.P. JOSÉ LUIS ACHACH MOISÉS  
DIRECTOR EJECUTIVO DE ADMINISTRACIÓN

**Ente Público: INSTITUTO ELECTORAL Y DE PARTICIPACION CIUDADANA DE YUCATÁN**

Estado Analítico de la Deuda y Otros Pasivos

Del 1o. de enero al 31 de diciembre de 2023

(Pesos)

Denominación de las Deudas	Moneda de Contratación	Institución o País Acreedor	Saldo Inicial del Período	Saldo Final del Período
<b>Deuda Pública</b>				
<b>Corto Plazo</b>				
<b>Deuda Interna</b>			\$0.00	\$0.00
Instituciones de Crédito			\$0.00	\$0.00
Títulos y Valores			\$0.00	\$0.00
Arrendamientos Financieros			\$0.00	\$0.00
<b>Deuda Externa</b>			\$0.00	\$0.00
Organismos Financieros Internacionales			\$0.00	\$0.00
Deuda Bilateral			\$0.00	\$0.00
Títulos y Valores			\$0.00	\$0.00
Arrendamientos Financieros			\$0.00	\$0.00
<b>Subtotal a Corto Plazo</b>			\$0.00	\$0.00
<b>Largo Plazo</b>				
<b>Deuda Interna</b>			\$0.00	\$0.00
Instituciones de Crédito			\$0.00	\$0.00
Títulos y Valores			\$0.00	\$0.00
Arrendamientos Financieros			\$0.00	\$0.00
<b>Deuda Externa</b>			\$0.00	\$0.00
Organismos Financieros Internacionales			\$0.00	\$0.00
Deuda Bilateral			\$0.00	\$0.00
Títulos y Valores			\$0.00	\$0.00
Arrendamientos Financieros			\$0.00	\$0.00
<b>Subtotal a Largo Plazo</b>			\$0.00	\$0.00
Otros Pasivos	Peso	Mex.	\$53,572,221.41	\$49,241,319.80
<b>Total Deuda y Otros Pasivos</b>	<b>Peso</b>	<b>Mex.</b>	<b>\$53,572,221.41</b>	<b>\$49,241,319.80</b>

Bajo protesta de decir verdad declaramos que los Estados Financieros y sus Notas son razonablemente correctos y responsabilidad del emisor.

ELABORÓ:

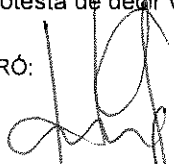

C.P. HECTOR H. OSORIO PACHECO  
JEFE DEPTO. CONTABILIDAD

REVISÓ:



LICDA. JENNY E. MENDOZA PEREIRA  
COORD. RECURSOS FINANCIEROS

AUTORIZÓ:



C.P. JOSÉ LUIS ACHACH MOISÉS  
DIRECTOR EJECUTIVO DE ADMINISTRACIÓN

**Ente Público: INSTITUTO ELECTORAL Y DE PARTICIPACION CIUDADANA DE YUCATÁN**

Estado de Variación en la Hacienda Pública

Del 1o. de enero al 31 de diciembre de 2023

(Pesos)

Concepto	Hacienda Pública/Patrimonio Contribuido	Hacienda Pública/Patrimonio Generado de Ejercicios Anteriores	Hacienda Pública/Patrimonio Generado del Ejercicio	Exceso o insuficiencia en la actualización de la Hacienda Pública/Patrimonio	Total
<b>Hacienda Pública / Patrimonio Contribuido Neto del Ejercicio Anterior</b>	<b>\$0.00</b>	<b>\$0.00</b>	<b>\$0.00</b>	<b>\$0.00</b>	<b>\$0.00</b>
Aportaciones	\$0.00	\$0.00	\$0.00	\$0.00	\$0.00
Donaciones de Capital	\$0.00	\$0.00	\$0.00	\$0.00	\$0.00
Actualización de la Hacienda Pública/Patrimonio	\$0.00	\$0.00	\$0.00	\$0.00	\$0.00
<b>Hacienda Pública / Patrimonio Generado Neto del Ejercicio Anterior</b>	<b>\$0.00</b>	<b>\$28,689,161.80</b>	<b>\$0.00</b>	<b>\$0.00</b>	<b>\$28,689,161.80</b>
Resultados del Ejercicio (Ahorro/Desahorro)	\$0.00	\$0.00	\$0.00	\$0.00	\$0.00
Resultados de Ejercicios Anteriores	\$0.00	\$18,140,972.48	\$0.00	\$0.00	\$18,140,972.48
Revalúos	\$0.00	\$4,212,526.32	\$0.00	\$0.00	\$4,212,526.32
Reservas	\$0.00	\$0.00	\$0.00	\$0.00	\$0.00
Rectificaciones de Resultados de Ejercicios Anteriores	\$0.00	\$6,335,663.00	\$0.00	\$0.00	\$6,335,663.00
<b>Exceso o Insuficiencia en la Actualización de la Hacienda Pública/Patrimonio</b>	<b>\$0.00</b>	<b>\$0.00</b>	<b>\$0.00</b>	<b>\$0.00</b>	<b>\$0.00</b>
Resultado por Posición Monetaria	\$0.00	\$0.00	\$0.00	\$0.00	\$0.00
Resultado por Tenencia de Activos No Monetarios	\$0.00	\$0.00	\$0.00	\$0.00	\$0.00
<b>Hacienda Pública/Patrimonio Neto Final del Ejercicio Anterior</b>	<b>\$0.00</b>	<b>\$28,689,161.80</b>	<b>\$0.00</b>	<b>\$0.00</b>	<b>\$28,689,161.80</b>
<b>Cambios en la Hacienda Pública/Patrimonio Contribuido Neto del Ejercicio</b>	<b>\$0.00</b>	<b>\$0.00</b>	<b>\$0.00</b>	<b>\$0.00</b>	<b>\$0.00</b>
Aportaciones	\$0.00	\$0.00	\$0.00	\$0.00	\$0.00
Donaciones de Capital	\$0.00	\$0.00	\$0.00	\$0.00	\$0.00
Actualización de la Hacienda Pública/Patrimonio	\$0.00	\$0.00	\$0.00	\$0.00	\$0.00
<b>Variaciones de la Hacienda Pública/Patrimonio Generado Neto del Ejercicio</b>	<b>\$0.00</b>	<b>\$0.00</b>	<b>\$14,563,995.02</b>	<b>\$0.00</b>	<b>\$14,563,995.02</b>
Resultados del Ejercicio (Ahorro/Desahorro)	\$0.00	\$0.00	\$9,344,739.02	\$0.00	\$9,344,739.02
Resultados de Ejercicios Anteriores	\$0.00	\$0.00	\$0.00	\$0.00	\$0.00
Revalúos	\$0.00	\$0.00	\$6,688,667.45	\$0.00	\$6,688,667.45
Reservas	\$0.00	\$0.00	\$0.00	\$0.00	\$0.00
Rectificaciones a Resultados de Ejercicios Anteriores	\$0.00	\$0.00	-\$1,469,411.45	\$0.00	-\$1,469,411.45
<b>Cambios en el Exceso o Insuficiencia en la Actualización de la Hacienda Pública/Patrimonio</b>	<b>\$0.00</b>	<b>\$0.00</b>	<b>\$0.00</b>	<b>\$0.00</b>	<b>\$0.00</b>
Resultado por Posición Monetaria	\$0.00	\$0.00	\$0.00	\$0.00	\$0.00
Resultado por Tenencia de Activos No Monetarios	\$0.00	\$0.00	\$0.00	\$0.00	\$0.00
<b>Hacienda Pública/Patrimonio Neto Final del Ejercicio</b>	<b>\$0.00</b>	<b>\$28,689,161.80</b>	<b>\$14,563,995.02</b>	<b>\$0.00</b>	<b>\$43,253,156.82</b>

Bajo protesta de decir verdad declaramos que los Estados Financieros y sus Notas son razonablemente correctos y responsabilidad del emisor.

ELABORÓ:

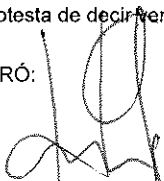

C.P. HECTOR H. OSORIO PACHECO  
JEFE DEPTO. CONTABILIDAD

REVISÓ:



LICDA. JENNY E. MENDOZA PEREIRA  
COORD. RECURSOS FINANCIEROS

AUTORIZÓ:



C.P. JOSÉ LUIS ACHACH MOISÉS  
DIRECTOR EJECUTIVO DE ADMINISTRACIÓN

## Notas a los Estados Financieros

Al 31 de diciembre de 2023

(Cifras en Pesos)

Ente Público: INSTITUTO ELECTORAL Y DE PARTICIPACIÓN CIUDADANA DE YUCATÁN

### a) NOTAS DE GESTIÓN ADMINISTRATIVA

#### 1. Introducción

Los Estados Financieros del Instituto proveen información financiera a los principales usuarios de la misma, al Congreso y a los ciudadanos. Estos son publicados trimestralmente en el portal del organismo y también se entregan semestralmente a Auditoría Superior del Estado de Yucatán como requerimiento de la Cuenta Pública y sus avances.

#### 2. Panorama Económico y Financiero

Para el ejercicio 2023, el Instituto tiene para sus programas el Presupuesto Autorizado según Acuerdo C.G.003/2023 de fecha 12 de enero de 2023, por el que se determina el presupuesto necesario para operar y se actualiza en detalle y ajusta el presupuesto de egresos de este Instituto.

#### 3. Autorización e Historia

a) El 15 de diciembre de 1994, se expidió el Código Electoral del Estado de Yucatán, el cual abrogó el anterior del mismo nombre. Este Código de 1994 desaparece la figura del Colegio Electoral del Congreso del Estado, dando nacimiento al "Instituto Electoral del Estado de Yucatán (IEEY)", un organismo público autónomo, permanente, con personalidad jurídica y patrimonio propio.

b) El 24 de mayo de 2006, se decreta la Ley de Instituciones y Procedimientos Electorales del Estado de Yucatán, según Decreto Número 678 publicado en Diario Oficial de fecha 24 de mayo de 2006 en el que se crea el "Instituto de Procedimientos Electorales y de Participación Ciudadana de Yucatán (IPEPAC)".

El 10 de febrero de 2014, se reforman, adicionan y derogan diversas disposiciones de la Constitución Política de los Estados Unidos Mexicanos, en materia político electoral. Y en Diario Oficial de fecha 20 de junio de 2014 según Decreto 195/2014 y 196/2014 se modifica la Constitución Política del Estado de Yucatán en material electoral, en el que modifica a "Instituto Electoral y de Participación Ciudadana de Yucatán (IEPAC)".

#### 4. Organización y Objeto Social

a) Somos un organismo autónomo de carácter permanente, dotado de personalidad jurídica y patrimonio propio, depositario de la autoridad electoral, responsable del ejercicio de la función estatal de organizar las elecciones locales con la participación de los partidos políticos y los ciudadanos.





DIRECCIÓN JURÍDICA

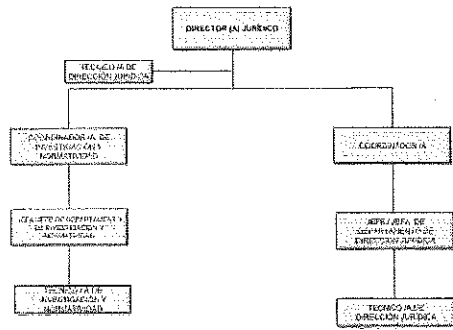

Secretaría Ejecutiva  
UNIDAD DE TECNOLOGÍAS DE LA INFORMACIÓN

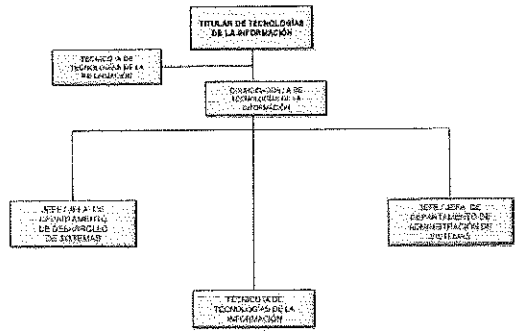

DIRECCIÓN EJECUTIVA DE ORGANIZACIÓN ELECTORAL Y PARTICIPACIÓN CIUDADANA

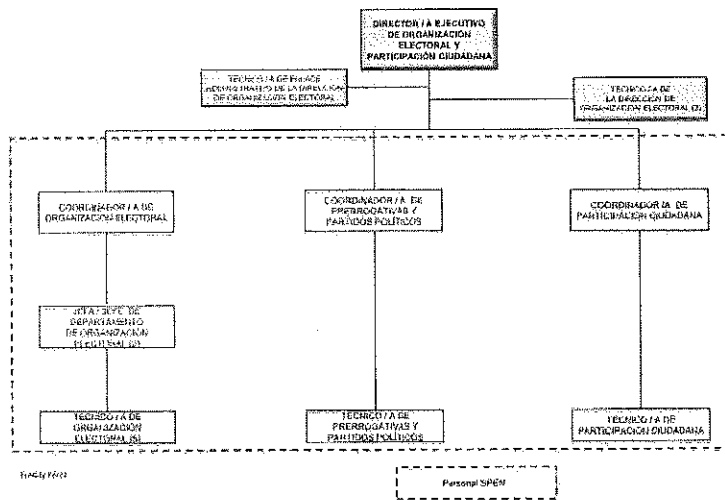

DIRECCIÓN EJECUTIVA DE ADMINISTRACIÓN

24 plazas

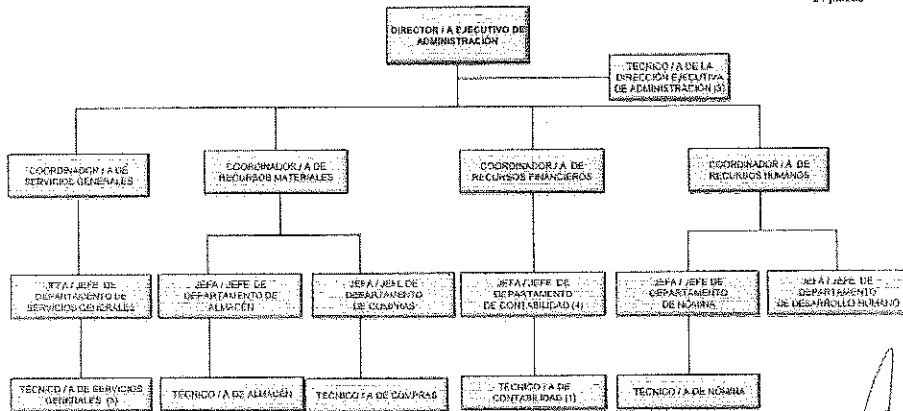



DIRECCIÓN EJECUTIVA DE  
CAPACITACIÓN ELECTORAL Y EDUCACIÓN CÍVICA

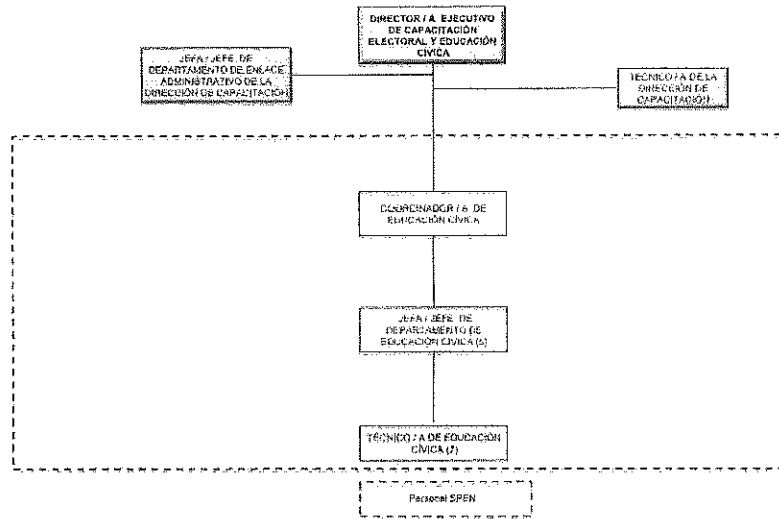

ÓRGANO INTERNO DE CONTROL

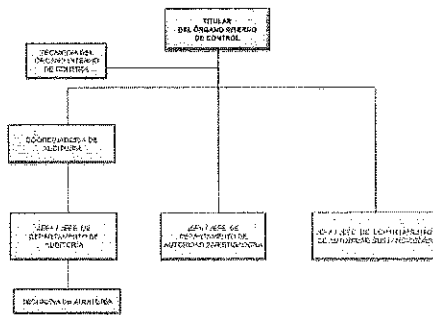

UNIDAD TÉCNICA DE FISCALIZACIÓN



OFICINA DE PARTIDOS POLÍTICOS



**5. Bases de Preparación de los Estados Financieros**

La preparación de los estados financieros es con estricto apego a la normatividad emitida por CONAC y las disposiciones legales aplicables.

**6. Políticas de Contabilidad Significativas**

El método de valuación del inventario es Promedio y el sistema es el de Inventario Permanente.

Se revisa periódicamente la Balanza de Comprobación para detectar saldos estáticos y solicitar autorización para su Depuración y Cancelación.

**7. Posición en Moneda Extranjera y Protección por Riesgo Cambiario**

No Aplica

**8. Reporte Analítico del Activo**

La vida útil o porcentaje de depreciación, deterioro o amortización utilizados en los diferentes tipos de activo se señalan en los puntos 8 y 9 del ACTIVO.

**9. Fideicomiso, Mandatos y Análogos**

No Aplica

**10. Reporte de la Recaudación**

No Aplica

**11. Información sobre la Deuda y el Reporte de la Deuda**

No Aplica

**12. Calificaciones otorgadas**

No Aplica

**13. Proceso de Mejora**

Entre las Principales Políticas de Control Interno se encuentra la revisión constante de los Manuales y Procedimientos internos, así como la preparación y elaboración de los Códigos de Conducta y Ética.

**14. Información por Segmentos**

No Aplica

**15. Eventos Posteriores al Cierre**

No Aplica

**16. Partes Relacionadas**

No existen partes relacionadas que pudieran ejercer influencia significativa sobre la toma de decisiones financieras y operativas.

**17. Responsabilidad sobre la Presentación Razonable de la Información Contable**

**b) NOTAS DE DESGLOSE**

**I) Notas al Estado de Situación Financiera**

**ACTIVO**

**EFECTIVO Y EQUIVALENTES**

1. Los fondos e inversiones financieras se integran de la siguiente manera:

1111 FONDO FIJO DE CAJA	
C.P. Leydi Leticia Duarte Sulub	\$20,000.00
C. María Isabel Aguilar Maldonado	\$35,000.00

1112 BANCOS/TESORERIA

El saldo al cierre en este rubro es de **\$2'135,521.28** que se integra de la siguiente manera:

➤ HSBC México 4034607234

El saldo al cierre es por \$1'383,258.64 correspondiente a la chequera para la operación del Instituto de fuente

financiamiento 01; en esta cuenta se reciben las ministraciones de la SAF.

- BBVA México 0118981973  
El saldo al cierre es por \$75,780.15 correspondiente a la chequera para la dispersión de nómina del personal de este Instituto.
- BBVA México 0120520039  
El saldo al cierre es por \$80,165.65 correspondiente a la tarjeta empresarial de este Instituto.
- BBVA México 1003559157  
El saldo al cierre es por \$436,688.04 correspondiente a la cuenta para el fondo de ahorro del personal del Instituto, Fideicomiso Fondo de Ahorro Individual F/4135406, de la segunda quincena de diciembre pendiente de inversión.
- Banco Regional 251957150015  
El saldo al cierre es por \$159,628.80 correspondiente a la cuenta del crédito por arrendamiento de vehículos.

#### 1114 INVERSIONES TEMPORALES

El saldo al cierre de éste rubro es de **\$21'169,179.34** y se integra de la siguiente manera:

- BBVA México Fondo de Ahorro  
El saldo al cierre es por \$3'443,737.74 correspondiente al contrato 4135406 Fideicomiso Fondo de Ahorro Individual del presente mes de los trabajadores del Instituto. Las inversiones en Mercado de Dinero Reporto y Plazos y en Sociedades de Inversión. Queda pendiente la inversión de la segunda quincena de diciembre. Se registran intereses de noviembre y del mes en curso.
- BBVA México Inversiones  
El saldo al cierre es por \$17'725,441.60 correspondiente al contrato 2059501290 Fondos de Inversión del presente mes. Las inversiones en acciones son a Corto Plazo. Se registran los intereses del mes en curso.

#### DERECHOS A RECIBIR EFECTIVO O EQUIVALENTES Y BIENES O SERVICIOS A RECIBIR

2. A continuación, se informan los montos pendientes de cobro y por recuperar
3. También se expone la desagregación por su vencimiento

#### ➤ 1122 Transferencias Internas y Asignaciones al Sector Público

El saldo al cierre es por **\$0.00** correspondiente a la ampliación del Programa de Proceso Electoral que ya fue depositada.

#### ➤ 1123 Deudores Diversos por Cobrar a Corto Plazo

El saldo al cierre es por **\$1'226,305.46** y se integra de la siguiente manera:

DEUDORES DIVERSOS	90 días	180 días	<=365 días	>365 días
DEUDORES C.P. (OPERATIVO)				
Préstamo F.A. Empleados	\$677,976.22			
Viáticos x Comprobar	\$0.00			
Gastos por Comprobar	\$4,827.50			
DEUDORES A C.P. (PROCESO ELECTORAL)				
Gastos por Comprobar	\$0.00			
Otros Deudores por Cobrar	\$543,501.74			
<b>TOTALES</b>	<b>\$1'226,305.46</b>	<b>\$0.00</b>	<b>\$0.00</b>	<b>\$0.00</b>

La partida de Préstamos F.A. Empleados con saldo de **\$677,976.22**, corresponde a préstamos del fondo de ahorro otorgados al personal del Instituto que son recuperados mediante descuentos en la nómina quincenal.

La partida de Viáticos por Comprobar con saldo de **\$0.00**.

La partida de Gastos por Comprobar por **\$4,827.50** se integra de la siguiente manera: C. María Isabel Aguilar Maldonado, diferencia por comprobar del cheque 332230 por \$45.00; C.P. Leydi Duarte Sulub, diferencia por comprobar del cheque 33329 por \$12.00 para alimentos y viáticos de las actividades de la DEOEyPC; C.P. Marivi del Pilar Estrella Ayala, diferencia por comprobar del cheque 33356 por \$410.50 y del cheque 33357 por \$2,637.00; por último, el Lic. Bernardo Cano González con diferencia por comprobar del cheque 33322 por \$1,723.00.

La partida de Otros Deudores por Comprobar se encuentra en saldo **\$543,501.74** integrado de la siguiente manera: C.P. José Luis Achach Moisés por \$310,050.00 correspondiente a las rentas de enero 2024 y depósitos en garantía de los consejos municipales y a nombre de los diferentes arrendatarios por \$233,451.74 correspondiente a las rentas de enero 2024 y depósitos en garantía de los consejos distritales.

➤ **1124 Otros Ingresos por Recuperar**

El saldo de **\$0.00** corresponde al Subsidio al Empleo y Compensación ISR Anual:

CONCEPTO	90 días	180 días	<=365 días	>365 días

Subsidio al empleo	\$0.00			
ISR Anual a cargo	\$0.00			
ISR Anual a favor	\$0.00			
ISR Anual x Compensar	\$0.00			
<b>TOTAL</b>	<b>\$0.00</b>	<b>\$0.00</b>		

➤ **1129 Multas a partidos políticos**

El saldo al cierre es de **\$35'346,459.13** por multas a los diversos partidos políticos y se integra de la siguiente manera:

<b>PARTIDO POLITICO</b>	<b>90 días</b>	<b>180 días</b>	<b>&lt;=365 días</b>	<b>&gt;365 días</b>
Partido Acción Nacional	\$0.00	\$0.00	\$0.00	\$0.00
Partido Revolucionario Institucional	\$0.00	\$0.00	\$1'575,123.97	\$22'417,240.16
Partido Revolución Democrática	\$0.00	\$0.00	\$494,060.75	\$0.00
Partido del Trabajo	\$0.00	\$0.00	\$0.00	\$2'956,777.52
Partido Verde Ecologista de México	\$0.00	\$0.00	\$1'154,867.38	\$1'783,090.45
Partido Movimiento Ciudadano	\$0.00	\$0.00	\$0.00	\$0.00
Partido Morena	\$0.00	\$0.00	\$0.00	\$0.00
Cand. Indep. Juan Anselmo Be Poox	\$0.00	\$0.00	\$0.00	\$8,734.30
Partido Nueva Alianza Yucatán	\$0.00	\$0.00	\$862,031.09	\$2'514,529.29
Gerardo Daniel Duarte Sánchez	\$0.00	\$0.00	\$0.00	\$10,216.68
Partido Redes Sociales Progresistas	\$0.00	\$0.00	\$0.00	\$502,450.76
Partido Fuerza por México	\$0.00	\$0.00	\$0.00	\$141,971.94
Partido Encuentro Social	\$0.00	\$0.00	\$0.00	\$894,564.92
Cand. Indep. Alberto Esteban Rafful Quiñonez	\$0.00	\$0.00	\$0.00	\$7,171.55
Cand. Indep. Eduardo Alberto Ac Caamal	\$0.00	\$0.00	\$0.00	\$2,944.11
Cand. Indep. Pedro José Chiquini Cutz	\$0.00	\$0.00	\$0.00	\$754.90
Cand. Indep. Santiago Alberto Alamilla Bazan	\$0.00	\$0.00	\$0.00	\$19,929.36
<b>TOTAL</b>	<b>\$0.00</b>	<b>\$0.00</b>	<b>\$4'086,083.19</b>	<b>\$31'260,375.94</b>

Las recuperaciones de las multas impuestas por el INE se llevarán a cabo por deducciones al financiamiento estatal que los partidos políticos reciben, y aquellos que no reciban financiamiento estatal por haber perdido su registro, aplica la deducción del financiamiento federal. Se ajustan las multas del PT por haberse deducido del financiamiento federal pero no se notificó al IEPAC en tiempo y forma por lo tanto se hace el registro en este periodo.

➤ **1131 Anticipo a Proveedores por Bienes y Prestación de Servicios**

El saldo al cierre es de \$0.00.

**BIENES DISPONIBLES PARA SU TRANSFORMACIÓN O CONSUMO (INVENTARIOS)**

4. No se cuenta con inventarios de bienes disponibles para su transformación, por lo que NO APLICA.
5. La cuenta de Almacén no se maneja en SAACGnet pero si se controlar la recepción de la compra de materiales y suministros con el programa ADMINPAQ mediante el método UEPS (últimas entradas, primeras salidas).

**INVERSIONES FINANCIERAS**

**6. 1210 INVERSIONES FINANCIERAS A LARGO PLAZO**

1213-1 El Fideicomiso Fondo de Participación Ciudadana F/4132783 en BBVA por \$6'102,278.63; incluye los intereses generados en el presente mes por \$58,715.30.

7. No Aplica

**BIENES MUEBLES, INMUEBLES E INTANGIBLES**

La depreciación y amortización se determina con el método de Línea Recta

**8. 1230 BIENES INMUEBLES, 1240 MUEBLES Y 1260 DEPRECIACION, DETERIORO Y AMORTIZACIÓN ACUMULADA**

RUBRO	%	VALOR HISTORICO	DEPREC. MENSUAL	DEPREC. ACUMULADA
<b>1230 INMUEBLES</b>				
Terrenos		11'737,928.45	0.00	0.00
Edificios No Habitacionales		7'277,538.00	30,323.08	1'091,630.70
<b>Subtotal</b>		<b>19'015,466.45</b>	<b>30,323.08</b>	<b>1'091,630.70</b>
<b>1240 MUEBLES</b>				
Mobiliario y Equipo de Administración				



Muebles de Oficina	10	4,265,924.57	10,337.06	3'809,481.84
Equipo de Cómputo	30	10'351,525.80	97,798.09	5'791,773.88
O. Mobiliario y Equipo Administración	10	447,580.86	3,025.82	279,223.15
<b>Mobiliario y Equipo Educac. y Recreativo</b>				
Equipo y Aparatos Audiovisuales	10	267,812.83	2,137.34	116,125.19
Cámaras Fotográficas y Video	10	1'007,219.28	4,957.58	938,112.95
O. Mobiliario y Equipo Educativo	10	24,926.07	0.00	24,926.07
<b>Equipo de Transporte</b>				
Vehículos y Equipo Transporte Terrestre	25	2'156,458.30	15,126.77	1'789,643.68
<b>Maquinaria, Otros Eq. y Herramientas</b>				
Sistema A.A., Calefacción y Refrig	10	92,859.25	711.33	24,437.30
Eq. Comunicación y Telecomunicación	10	412,021.58	3,308.88	183,800.70
Equipo Generación Eléctrica	10	332,878.63	59.87	328,867.29
Herramientas y Maq.	10	18,799.56	84.12	6,369.75
Otros Eq. Y Muebles	10	91,730.88	580.76	57,845.47
<b>Subtotal</b>		<b>19'469,737.61</b>	<b>138,127.62</b>	<b>13'350,607.27</b>
<b>TOTALES</b>		<b>38'485,204.06</b>	<b>168,450.70</b>	<b>14'442,537.97</b>

9. 1250 INTANGIBLES Y 1260 DEPRECIACIÓN, DETERIORO Y AMORTIZACIÓN ACUMULADA

RUBRO	%	VALOR HISTORICO	DEPREC. MENSUAL	DEPREC. ACUMULADA
<b>1250 INTANGIBLES</b>				
Software	5	2,582.48	10.76	1,377.32
Licencias	5	1,992,204.79	7,356.23	607,472.26
<b>TOTALES</b>		<b>1'994,787.27</b>	<b>7,366.99</b>	<b>608,849.58</b>

**ESTIMACIONES Y DETERIOROS**

10. No están establecidos los criterios para la estimación de cuentas incobrables y la estimación de inventarios (estos últimos no aplican).

**OTROS ACTIVOS CIRCULANTES****11. 1191 VALORES EN GARANTIA**

En la cuenta de Otros Activos Circulantes se encuentran Depósitos en Garantía y el importe al cierre de mes es de \$1'030,129.00 que se integra de la siguiente manera:

➤ GASTOS DE OPERACIÓN

PREDIO	PREDIO/CONCEPTO	IMPORTE
Diana Fabiola Moisés Chapur	Edificio Sede IEPAC	\$480,000.00
	<b>Subtotal</b>	<b>\$480,000.00</b>
Radiomóvil DIPSA, SA de CV	Fianza Celulares Funcionarios	\$9,450.00
Comisión Federal de Electricidad	Contrato Energía	\$147,029.00
	<b>Subtotal</b>	<b>\$156,479.00</b>
<b>TOTAL</b>		<b>\$636,479.00</b>

➤ GASTOS DE PROCESO ELECTORAL

PREDIO	PREDIO/CONCEPTO	IMPORTE
Distrito Electoral I - Mérida	Graciela Balam Collí	\$6,000.00
Distrito Electoral II - Mérida	Nancy Cristina Rodríguez Ku	\$8,500.00
Distrito Electoral IV - Mérida	Rubén Román Aguilar Flores	\$8,000.00
Distrito Electoral VII - Mérida	Edna Mercedes Quintal Osorio	\$7,000.00
Distrito Electoral VIII - Mérida	Pablo de Jesús Pérez Pérez	\$10,000.00
Distrito Electoral IX - Mérida	Mario Antonio Pérez Castillo	\$7,700.00
Distrito Electoral X - Kanasín	Jaime Efrén Herrera y Herrera	\$10,000.00
Distrito Electoral XI - Tecoh	Ana Leydi Medina Díaz	\$4,000.00
Distrito Electoral XI - Municipios	Arrendatarios Varios Municipios	\$23,700.00

Distrito Electoral XII - Umán	Miguel Ángel Tinal Chávez	\$6,000.00
Distrito Electoral XII - Municipios	Arrendatarios Varios Municipios	\$18,400.00
Distrito Electoral XIII - Hunucmá	Pamela Citlali Canul Chacón	\$6,000.00
Distrito Electoral XIII - Municipios	Arrendatarios Varios	\$18,700.00
Distrito Electoral XIV - Progreso Mp	Arrendatarios Varios Municipios	\$21,250.00
Distrito Electoral XV - Motul	Lady Leticia Martín y Argáez	\$6,000.00
Distrito Electoral XV - Municipios	Arrendatarios Varios Municipios	\$27,400.00
Distrito Electoral XVI - Izamal	Ligia Beatriz Rodríguez González	\$10,000.00
Distrito Electoral XVI - Municipios	Arrendatarios Varios Municipios	\$48,600.00
Distrito Electoral XVII - Tizimin	Alma Rosa Loría Ríos	\$10,000.00
Distrito Electoral XVII - Municipios	Arrendatarios Varios Municipios	\$19,500.00
Distrito Electoral XVIII - Temozón	Olga María Novelo González	\$5,000.00
Distrito Electoral XVIII - Municipios	Arrendatarios Varios Municipios	\$31,800.00
Distrito Electoral XIX - Valladolid	Pablo Rafael Alcaraz Torres	\$6,000.00
Distrito Electoral XIX - Municipios	Arrendatarios Varios Municipios	\$17,500.00
Distrito Electoral XX - Tekax	José de la Rosa Buenfil Velázquez	\$6,000.00
Distrito Electoral XX - Municipios	Arrendatarios Varios Municipios	\$16,200.00
Distrito Electoral XXI - Ticul	Wendy Leticia Caamal González	\$8,000.00
Distrito Electoral XXI - Municipios	Arrendatarios Varios Municipios	\$26,400.00
	<b>Subtotal</b>	<b>\$393,650.00</b>
<b>TOTAL</b>		<b>\$393,650.00</b>

Depósito en Garantía o Fianza por Renta de Edificios \$480,000.00 y Servicios de telefonía celular de funcionarios y energía eléctrica del edificio sede del Instituto por \$156,479.00. Los depósitos del contrato de arrendamiento de los Consejos Municipales y Distritales servirán para cubrir gastos pendientes como de energía eléctrica, agua, renta o reparaciones en el edificio al final del plazo de renta.

**PASIVO**

**2100 PASIVO CIRCULANTE**

El pasivo por un total de **\$46'776,319.80** se encuentra integrado de la siguiente manera: CUENTAS POR PAGAR A CORTO PLAZO \$42'223,280.00 y FONDOS Y BIENES DE TERCEROS EN GARANTÍA Y/O ADMINISTRACIÓN A CORTO PLAZO \$4'553,039.80.

**1. CUENTAS POR PAGAR A CORTO PLAZO**

CONCEPTO	90 días	180 días	<=365 días	>365 días
2111 Remuneraciones y Prestaciones al Personal	\$1'277,718.17			
2112 Proveedores	\$1'877,209.44			
2115 Transferencias Otorgadas por pagar a Corto Plazo	\$0.00			
2117 Retenciones y Contribuciones por Pagar a corto plazo	\$3'715,686.58			
2119 Otras cuentas por pagar a corto plazo	\$35'352,665.81			
<b>TOTAL</b>	<b>\$42'223,280.00</b>			

- El saldo de la cuenta 2111 corresponde a las Cuotas patronales de Seguridad Social del sexto bimestre del 2023.
- El importe de la cuenta 2112 se compone de un saldo a proveedores de bienes y servicios por \$1'833,354.48 y proveedores de muebles e intangibles por \$43,854.96.
- El importe de la cuenta 2115 se encuentra en CERO.
- El importe de la cuenta 2117 se integra de Retenciones por pagar: a Tesorería de la Federación por \$2'491,908.83; a la Secretaría de Administración y Finanzas por \$476,602.00; al Instituto Mexicano del Seguro Social por \$747,175.75.
- Por último, la cuenta 2119 se integra de las multas a partidos políticos provisionadas al Centro Nacional de Ciencias y Tecnologías (SIIES) por \$35'352,665.81.

**2. 2162 FONDOS EN ADMINISTRACIÓN A CORTO PLAZO**

El fondo de ahorro de los trabajadores por **\$4'553,039.80** se integra de la siguiente manera:

CONCEPTO	90 días	180 días	=<365 días	>365 días
Fondo de Ahorro Empleado	\$1'108,651.78	\$1'106,953.08		
Fondo de Ahorro Patronal	\$1'108,651.78	\$1'106,953.08		
Intereses x Pagar F.A.	\$112,643.77	\$9,186.31		
<b>TOTAL</b>	<b>\$2'329,947.33</b>	<b>\$2'223,092.47</b>	<b>\$0.00</b>	<b>\$0.00</b>

### 3. 2261 PROVISIÓN PARA DEMANDAS Y JUICIOS A LARGO PLAZO

El saldo de \$2'465,000.00 corresponde a una demanda (Juicio Mercantil/Civil) en proceso en contra de "Proyectos Integrales de Redes, Voz y Datos, SA de CV" por incumplimiento de contrato. Dicho contrato fue firmado el 21 de marzo de 2018; durante el ejercicio 2018 se realizó el primer pago del 50% como anticipo, posteriormente el segundo pago del 25%. El saldo pendiente del 25% queda en espera de las indicaciones para la liquidación de las resoluciones dictadas por el Tribunal.

#### 1.- Juicio Ordinario Civil seguido ante la Juez 4 Civil del Primer Departamento Judicial del Estado de Yucatán bajo el número 349/2019.

En este juicio se dictó sentencia de primera instancia en la que el Instituto fue condenado al pago reclamado. En contra de dicha sentencia se interpuso el recurso de apelación en cuya sentencia de segunda instancia se revocó la sentencia apelada y se absolvió al Instituto. En contra de la sentencia de la apelación la parte actora en el juicio de origen interpuso amparo directo el cual le fue concedido para el efecto de que la pena fuese regulada para ajustarla de manera proporcional al incumplimiento. En ejecución de dicha sentencia de amparo el Tribunal de apelación dictó una nueva sentencia en la que determinó precedente regular la pena a cargo de la actora, por incumplimiento parcial, disponiendo que la referida pena quede en 1 millón de pesos, lo que implicaría que el Instituto pague el saldo remanente por la suma de \$ 1'465,000.00, ya deducido el millón que como pena dispuso el Tribunal a cargo de la parte actora. En contra de esta sentencia se interpuso el juicio de amparo directo que se encuentra pendiente de resolución ante el Tribunal Colegiado en Materias Civil y Administrativa del Decimocuarto Circuito bajo el número 562/2022.

<https://www.dropbox.com/s/2gcrkefxscl6p71/JOC-349-2019-J4C%20%28AD-562-2022-TCC%20%5BIEPAC%5D%29.pdf?dl=0>

#### 2.- Juicio Ordinario Civil seguido ante la Juez 4 Civil del Primer Departamento Judicial del Estado de Yucatán bajo el número 94/2020.

En este juicio se dictó sentencia de primera instancia en la que el Instituto fue absuelto del pago reclamado. En contra de dicha sentencia ambas partes interpusieron el recurso de apelación en cuya sentencia de segunda instancia se revocó la sentencia apelada y se dictó una nueva en la que nuevamente se absolvió al Instituto de las prestaciones reclamadas. Dicha sentencia ha quedado firme por lo que el juicio ha concluido en forma definitiva con resolución favorable al Instituto.

<https://www.dropbox.com/s/6ps4as88p7xobmi/JOC-94-2020-J4C%20%5BIEPAC%5D%20Concluido.pdf?dl=0>

II) Notas al Estado de Actividades

INGRESOS DE GESTION

➤ 4151 PRODUCTOS

El saldo de esta cuenta es de \$1'374,092.19 y corresponde a los intereses financieros generados de la cuenta bancaria productiva de HSEC, Scotiabank Casa de Bolsa; Chequera y Tarjeta Débito Empresarial BBVA y contrato de Fondos de Inversión. Se integra como sigue:

PRODUCTO	IMPORTE
4151-01 HSBC 4034607234	\$91,291.19
4151-02 Scotiabank Casa de Bolsa	\$751,964.48
4151-04 BBVA Tarjeta Débito Empresarial	\$1.32
4151-05 BBVA 0118981973 Chequera	\$7.26
4151-06 BBVA Fondo de Inversión - Contrato 2059501290	\$530,827.94
<b>TOTAL</b>	<b>\$1'374,092.19</b>

Participaciones, Aportaciones, Convenios, Inventivos derivados de la colaboración fiscal, Fondos distintos de Aportaciones, Transferencias, Asignaciones, Subsidios y Subvenciones y Pensiones y Jubilaciones.

➤ 4221 TRANSFERENCIAS INTERNAS Y ASIGNACIONES AL SECTOR PÚBLICO

PROGRAMA	Mensual Recibido	Por Recibir	Acumulado
Programa de Servicios Personales	6'949,799.00	0.00	98'147,156.00

Programa Operativo Institucional	448,171.00	0.00	17'900,497.00
Programa de Proceso Electoral	0.00	0.00	16'966,974.00
Prog. Fin. Púb. Partidos Políticos	9'377,117.00	0.00	112'525,470.00
Prog. de Participación Ciudadana	0.00	0.00	300,000.00
Programa Serv. Prof. Elect. Nal.	0.00	0.00	150,000.00
Programa Educación Cívica	6,800.00	0.00	300,000.00
Programa Igualdad de Género	0.00	0.00	150,000.00
<b>TOTAL</b>	<b>16'781,887.00</b>	<b>0.00</b>	<b>246'440,097.00</b>

➤ **4300 OTROS INGRESOS Y BENEFICIOS**

Los saldos de la cuenta se integran de la siguiente manera:

<b>4300 OTROS INGRESOS Y BENEFICIOS</b>	
4390-001 Intereses Fideicomiso	\$612,273.77
4390-002 Diferencia en Cambios	\$187.15
4390-003 Otros Ingresos Varios	\$5,210.74
4399-002 O. Ing. Varios x Excedente de Celular	\$12,621.00
4399-003 O. Ing. Varios	\$240,784.02
4399-004 O. Ing. x Licitaciones	\$7,500.00
<b>TOTAL</b>	<b>\$878,576.68</b>

Los saldos de las cuentas 4390-001 corresponde a los intereses generados del contrato del Fideicomiso 4132783 Fondo de Participación Ciudadana; 4390-002 corresponden a diferencias en pagos de nóminas, impuestos y proveedores como son los redondeos, así como en los depósitos y 4390-003 a diferencias a favor del beneficiario no pagadas y diferencia recuperado de Scotiabank correspondiente al Fondo de Ahorro de los trabajadores. Las cuentas 4399-002 corresponde al excedente en la facturación de servicio de celular; 4399-003 a las recuperaciones por diversos conceptos como indemnizaciones por siniestros, etc., y por último 4399-004 por el cobro de bases para licitaciones.

## GASTOS Y OTRAS PÉRDIDAS

### ➤ 5121 MATERIALES DE ADMINISTRACIÓN, EMISIÓN DE DOCUMENTOS Y ARTICULOS OFICIALES

En éste rubro se devengó la cantidad de **\$3'494,289.07** de los cuales para la compra de Papelería y consumibles de oficina \$649,732.53; Útiles, artículos y herramientas menores de oficina \$129,143.48; Materiales y útiles de impresión y reproducción \$61,095.49; Útiles y equipos menores de tecnología de la información y comunicaciones \$1'769,491.84; Publicaciones impresas \$393,680.63; Material de limpieza \$491,145.10 y Material y útiles de enseñanza por \$0.00.

### ➤ 5122 ALIMENTOS Y UTENSILIOS

Para el cumplimiento de las diversas actividades del Instituto se devengó la cantidad de **\$971,079.03**, distribuido de la siguiente manera: Alimentos para el personal institucional \$947,701.89 y Utensilios, materiales y equipos menores para el servicio de alimentación de personas \$23,377.14.

### ➤ 5126 COMBUSTIBLE, LUBRICANTES Y ADITIVOS

Para el cumplimiento de las diversas actividades del Instituto, se devengó por éste concepto la cantidad de **\$4'143,818.14** de los cuáles se pagó al proveedor MEGASUR, SA de CV \$3'487,698.14 y al proveedor Combustibles de Yucatán, SA de CV \$656,120.00.

### ➤ 5129 HERRAMIENTAS, REFACCIONES Y ACCESORIOS MENORES

Para el cumplimiento de las diversas actividades del Instituto, se devengó por éste concepto la cantidad de **\$1'408,101.04** distribuido de la siguiente manera: Herramientas menores \$30,461.60; Refacciones y accesorios menores de edificios \$3,328.01; Refacciones y accesorios menores para equipo de cómputo \$657,428.44; Refacciones y accesorios menores de equipo de transporte \$538,919.00 y Otras refacciones y accesorios menores por \$177,963.99.

### ➤ 5131 SERVICIOS BASICOS

En el rubro de servicios se devengó **\$1'991,720.36** que se integra de la siguiente manera: Energía Eléctrica se erogó \$878,989.79, Gas L.P. se erogó \$6,000.13, Agua Potable se erogó \$6,894.00, Telefonía Tradicional se erogó \$210,512.89, Telefonía Celular por \$224,870.36, Servicio de Internet y Redes \$653,288.21, Servicios Postales y Telegráficos por \$11,164.98.

### ➤ 5132 SERVICIOS DE ARRENDAMIENTO

En el rubro de arrendamientos se devengó **\$5'008,862.62** que se integra de la siguiente manera: Por Arrendamiento de edificios se erogó \$4'156,425.00, correspondiente al predio que ocupa la sede del IEPAC y \$438,473.10 correspondiente a diversos predios que ocupan los Consejos Municipales y Distritales; por Arrendamiento de mobiliario y equipo de administración, educacional y recreativo \$109,030.76 (fotocopiadoras); por Arrendamiento de equipo de transporte \$304,933.76.



➤ **5133 SERVICIOS PROFESIONALES, CIENTÍFICOS, TÉCNICOS Y OTROS SERVICIOS**

En éste rubro se pagaron \$2'717,030.11 los cuales se integran por Servicios legales, de contabilidad, auditoria y relacionados \$870,191.42; Servicios de consultoría administrativa y científica por \$132,901.96; Servicios de Consultoría Técnica y en Tecnología de Información \$433,140.36; Servicios de Capacitación \$564,437.27; Servicios de Apoyo Administrativo y Secretarial \$245,306.30 y Servicios de Vigilancia \$471,052.80.

➤ **5135 SERVICIOS DE INSTALACIÓN, REPARACIÓN, MANTENIMIENTO DE BIENES**

En éste rubro se pagaron \$3'261,051.93 los cuales se integran por Conservación y mantenimiento menor de inmuebles por \$1'249,026.65; Instalación, reparación y mantenimiento de mobiliario por \$114,759.26; Instalación, reparación y mantenimiento de equipo de cómputo por \$201,294.35; Reparación y mantenimiento de equipo de transporte \$771,115.50; Instalación, reparación y mantenimiento de maquinaria \$157,702.81; Servicios de limpieza y manejo de desechos \$747,703.36 y Servicio de Jardinería y Fumigación por \$19,450.00.

➤ **5137 SERVICIOS DE TRASLADO Y VIÁTICOS**

En éste rubro se pagaron \$1'453,1159.76 los cuales se integran por Pasajes aéreos nacionales por \$506,128.58; Viáticos en el país por \$676,432.62; Viáticos para labores de campo y de supervisión por \$270,554.56.

➤ **5139 OTROS SERVICIOS GENERALES**

En éste rubro se pagaron \$3'752,187.91 los cuales se integran como sigue: Funerales y pagos de defunción por \$14,316.12; Impuestos y derechos por \$24,142.00; Penas, Multas, Accesorios y Actualizaciones por \$513,759.88; Impuestos sobre nómina por \$3'174,259.00 y Otros servicios no contemplados en partidas anteriores por \$25,710.91.

➤ **5243 FINANCIAMIENTO A PARTIDOS POLÍTICOS**

Por concepto de financiamiento a partidos políticos se erogó \$ 103'148,347.39 y se integra de la siguiente manera:

Partido Político	Financiamiento Ordinario	Financiamiento Específico	Total Financiamiento
Partido Acción Nacional	\$32'110,405.84	\$2'247,728.41	\$34'358,134.25
Partido Revolucionario Institucional	\$22'082,673.49	\$1'545,787.14	\$23'628,460.63
Partido de la Revolución Democrática	\$6'728,955.99	\$471,026.92	\$7'199,982.91
Partido Verde Ecologista de México	\$6'913,638.65	\$483,954.71	\$7'397,593.36

Nueva Alianza Yucatán	\$6'188,795.07	\$433,215.66	\$6'622,010.73
Morena	\$23'992,897.45	\$1'679,502.82	\$25'672,400.27
Movimiento Ciudadano	\$7'146,624.08	\$500,263.69	\$7'646,887.77
<b>Totales</b>	<b>\$105'163,990.57</b>	<b>\$7'361,479.35</b>	<b>\$112'525,469.92</b>

### III) Notas al Estado de Variación en la Hacienda Pública

1. No Aplica.
2. El Patrimonio Generado del Ejercicio por \$9'344,739.02 corresponde al Resultado del Ejercicio (Ahorro/Desahorro) acumulado al 31 de diciembre de 2023. Como Resultados de Ejercicios Anteriores tenemos \$18'140,972.48. El rubro de Revalúo por \$10'901,193.77 correspondiente a la actualización del valor catastral de los terrenos en el ejercicio 2023, predio donde se ubica la bodega electoral. Rectificaciones de Resultados de Ejercicios Anteriores por \$4'866,251.55.

### IV) Notas al Estado de Flujo de Efectivo

#### 1. Efectivo y Equivalentes

El análisis de los saldos inicial y final del Flujo de Efectivo en la cuenta de efectivo y equivalente se integra como sigue:

CONCEPTO	2023	2022
Efectivo (Fondo Fijo)	55,000.00	55,000.00
Bancos/Tesorería	2'135,521.28	2'220,580.87
Bancos/Dependencias y Otros	0.00	0.00
Inversiones Temporales	21'169,179.34	13'218,870.29
Fondos con Afectación Específica	0.00	0.00
Depósitos de Fondos de Terceros en Garantía y/o Administración	0.00	0.00
Otros Efectivos y Equivalentes	0.00	0.00
<b>Totales</b>	<b>23'359,700.62</b>	<b>15'494,451.16</b>

#### 2. Detalle de las adquisiciones de las Actividades de Inversión efectivamente pagadas

<b>Adquisiciones de Actividades de Inversión efectivamente pagadas</b>
--

Concepto	2023	2022
<b>Bienes Inmuebles, Infraestructura y Construcciones en Proceso</b>	0.00	0.00
Terrenos	0.00	0.00
Edificios no Habitacionales	0.00	0.00
Infraestructura	0.00	0.00
Construcciones en Proceso en Bienes de Dominio Público	0.00	0.00
Construcciones en Proceso en Bienes Propios	0.00	0.00
Otros Bienes Inmuebles	0.00	0.00
<b>Bienes Muebles</b>	<b>3' 898,422.86</b>	<b>2' 335,028.30</b>
Mobiliario y Equipo de Administración	3' 810,142.42	1' 570,079.72
Mobiliario y Equipo Educativo y Recreativo	57,535.43	0.00
Vehículos y Equipo de Transporte	0.00	559,652.56
Maquinaria, Otros Equipos y Herramientas	30,745.01	205,296.02
<b>Bienes Intangibles</b>	<b>49,998.13</b>	<b>694,753.52</b>
Licencias y Software	49,998.13	694,753.52
<b>Otras Inversiones</b>	<b>0.00</b>	<b>0.00</b>
<b>Total</b>	<b>3' 948,420.99</b>	<b>3' 029,781.82</b>

### 3. Conciliación de los Flujos de Efectivo Netos

CONCEPTO	2023	2022
<b>Resultados del Ejercicio Ahorro/Desahorro</b>	<b>9' 344,739.02</b>	<b>-1' 467,288.15</b>
Depósitos en Garantía	225,134.10	0.00
Depreciación	2' 273,081.79	16' 715,319.76
Amortización	-29,284.46	638,134.04
Incrementos en las provisiones	0.00	0.00
Incremento en inversiones producido por revaluación	-0.00	-4' 212,526.32
Ganancia/pérdida en venta de bienes muebles, inmuebles e intangibles	-0.00	-0.00

Incremento en cuentas por cobrar	-0.00	-0.00
Flujos de Efectivo Netos de las Actividades de Operación	11'813,670.45	-912,546.61

V) Conciliación entre los Ingresos Presupuestarios y Contables, así como entre los Egresos Presupuestarios y los Gastos Contables

<b>1. TOTAL DE INGRESOS PRESUPUESTARIOS</b>	<b>\$247'849,469.21</b>
<b>2. MÁS INGRESOS CONTABLES NO PRESUPUESTARIOS</b>	<b>\$843,296.66</b>
2.1 Ingresos Financieros	\$0.00
2.2 Incremento por Variación de Inventarios	\$0.00
2.3 Disminución del Exceso de Estimaciones por Pérdida o Deterioro u Obsolescencia	\$0.00
2.4 Disminución del Exceso de Provisiones	\$0.00
2.5 Otros Ingresos y Beneficios Varios	\$843,296.66
2.6 Otros Ingresos Contables no Presupuestarios	\$0.00
<b>3. MENOS INGRESOS PRESUPUESTARIOS NO CONTABLES</b>	<b>\$0.00</b>
3.1 Aprovechamientos Patrimoniales	\$0.00
3.2 Ingresos Derivados de Financiamientos	\$0.00
3.3 Otros Ingresos Presupuestarios no Contables	\$0.00
<b>4. TOTAL DE INGRESOS CONTABLES</b>	<b>\$248'692,765.87</b>

<b>1. TOTAL DE EGRESOS PRESUPUESTARIOS</b>	<b>\$241'209,728.68</b>
<b>2. MENOS EGRESOS PRESUPUESTARIOS NO CONTABLES</b>	<b>\$3'992,275.95</b>
2.1 Materias Primas y Materiales de Producción y Comercializ.	\$0.00
2.2 Materiales y Suministros	\$0.00
2.3 Mobiliario y Equipo de Administración	\$3'842,665.34
2.4 Mobiliario y Equipo Educativo y Recreativo	\$68,867.47
2.6 Vehículos y Equipo de Transporte	\$0.00
2.8 Maquinaria, Otros Equipos y Herramientas	\$30,745.01
2.11 Activos Intangibles	\$49,998.13
2.12 Obra Pública en Bienes de dominio público	\$0.00
2.21 Otros Egresos Presupuestarios no Contables	\$0.00

<b>3. MAS GASTOS CONTABLES NO PRESUPUESTARIOS</b>	<b>\$2'130,574.12</b>
3.1 Estimaciones, Depreciaciones, Deterioros, Obsolescencia y Amortizaciones	\$1'954,055.54
3.6 Otros gastos	\$176,518.58
3.7 Otros Gastos Contables no Presupuestarios	\$0.00
<b>4. TOTAL DE GASTOS CONTABLES</b>	<b>\$239'348,026.85</b>

b) NOTAS DE MEMORIA (CUENTAS DE ORDEN)

Cuentas de Orden Contables

CONCEPTO	2023	2022
<b>CUENTAS DE ORDEN CONTABLES</b>		
<b>VALORES</b>	<b>\$0.00</b>	<b>\$0.00</b>
VALORES EN CUSTODIA	\$0.00	\$0.00
CUSTODIA DE VALORES	\$0.00	\$0.00
<b>EMISIÓN DE OBLIGACIONES</b>	<b>\$0.00</b>	<b>\$0.00</b>
AUTORIZACIÓN PARA LA EMISIÓN DE BONOS, TÍTULOS	\$0.00	\$0.00
CONTRATOS DE PRÉSTAMOS Y OTRAS OBLIGACIONES	\$0.00	\$0.00
<b>AVALES Y GARANTÍAS</b>	<b>\$0.00</b>	<b>\$0.00</b>
AVALES AUTORIZADOS	\$0.00	\$0.00
FIANZAS OTORGADAS DEL GOBIERNO PARA RESPALDAR	\$0.00	\$0.00
<b>JUICIOS</b>	<b>\$0.00</b>	<b>\$0.00</b>
DEMANDAS JUDICIALES EN PROCESO DE RESOLUCIÓN	\$0.00	\$0.00
RESOLUCIÓN DE DEMANDAS EN PROCESO JUDICIAL	\$0.00	\$0.00
<b>INVERSIÓN MEDIANTE PROYECTOS PARA LA PRESTACIÓN DE S</b>	<b>\$0.00</b>	<b>\$0.00</b>
CONTRATOS PARA INVERSIÓN MEDIANTE PROYECTOS	\$0.00	\$0.00
INVERSIÓN PÚBLICA CONTRATADA MEDIANTE PROYECTOS	\$0.00	\$0.00
<b>BIENES EN CONSECIONADOS O EN COMODATO</b>	<b>\$0.00</b>	<b>\$0.00</b>
BIENES BAJO CONTRATO EN CONCESIÓN	\$0.00	\$0.00
CONTRATO DE CONCESIÓN POR BIENES	\$0.00	\$0.00

**Cuentas de Orden Presupuestarias**

El avance en las Cuentas de Orden Presupuestarias es el siguiente:

LEY DE INGRESOS	2023	2022
LEY DE INGRESOS ESTIMADA	\$229'440,097.00	\$217'883,102.00
LEY DE INGRESOS POR EJECUTAR	-\$1'409,372.21	-\$1'086,175.73
MODIFICACIONES A LA LEY DE ING ESTIM	\$17'000,000.00	\$0.00
LEY DE INGRESOS DEVENGADA	\$247'849,469.21	\$218'969,277.73
LEY DE INGRESOS RECAUDADA	\$247'849,469.21	\$218'969,277.73
<b>PRESUPUESTO DE EGRESOS</b>		
PRESUPUESTO DE EGRESOS APROBADO	\$229'440,097.00	\$217'883,102.00
PRESUPUESTO DE EGRESOS POR EJERCER	\$6'250,720.69	-\$1'573,080.83
MODIFICACIONES AL PPTO DE EGRESOS	\$22'736,614.47	\$7'774,198.58
PRESUPUESTO DE EGR COMPROMETIDO	\$245'925,990.78	\$227'230,381.41
PRESUPUESTO DE EGRESOS DEVENGADO	\$241'222,128.33	\$222'072,658.16
PRESUPUESTO DE EGRESOS EJERCIDO	\$237'669,374.93	\$220'445,972.36
PRESUPUESTO DE EGRESOS PAGADO	\$237'669,374.93	\$220'445,582.21

Bajo protesta de decir verdad declaramos que los Estados Financieros y sus notas, son razonablemente correctos y son responsabilidad del emisor.

ELABORO:

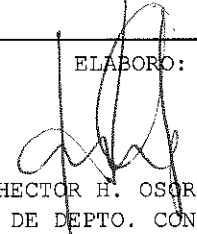

C.P. HECTOR H. OSORIO PACHECO  
JEFE DE DEPTO. CONTABILIDAD

REVISO:

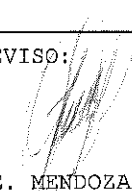

LICDA. JENNY E. MENDOZA PEREIRA  
COORD. RECURSOS FINANCIEROS

AUTORIZO:



MTRO. JOSE LUIS ACHACH MOISES  
DIR. EJECUTIVO DE ADMINISTRACION



Ente Público: INSTITUTO ELECTORAL Y DE PARTICIPACION CIUDADANA DE YUCATÁN

Estado Analítico de Ingresos

Del 1o. de enero al 31 de Diciembre de 2023

(Pesos)

Rubro de Ingresos	Estimado 1	Ampliaciones y Reducciones 2	Modificado 3 = (1 + 2)	Devengado 4	Recaudado 5	Diferencia 6 = (5 - 1)
Impuestos	\$0.00	\$0.00	\$0.00	\$0.00	\$0.00	\$0.00
Cuotas y Aportaciones de Seguridad Social	\$0.00	\$0.00	\$0.00	\$0.00	\$0.00	\$0.00
Contribuciones de Mejoras	\$0.00	\$0.00	\$0.00	\$0.00	\$0.00	\$0.00
Derechos	\$0.00	\$0.00	\$0.00	\$0.00	\$0.00	\$0.00
Productos	\$0.00	\$1,374,092.19	\$1,374,092.19	\$1,374,092.19	\$1,374,092.19	\$1,374,092.19
Aprovechamientos	\$0.00	\$0.00	\$0.00	\$0.00	\$0.00	\$0.00
Ingresos por Venta de Bienes, Prestación de Servicios y Otros Ingresos	\$0.00	\$35,280.02	\$35,280.02	\$35,280.02	\$35,280.02	\$35,280.02
Participaciones, Aportaciones, Convenios, Incentivos Derivados de la Colaboración	\$0.00	\$0.00	\$0.00	\$0.00	\$0.00	\$0.00
Transferencias, Asignaciones, Subsidios y Subvenciones, y Pensiones y Jubilaciones	\$229,440,097.00	\$17,000,000.00	\$246,440,097.00	\$246,440,097.00	\$246,440,097.00	\$17,000,000.00
Ingresos Derivados de Financiamientos	\$0.00	\$0.00	\$0.00	\$0.00	\$0.00	\$0.00
<b>Total</b>	<b>\$229,440,097.00</b>	<b>\$18,409,372.21</b>	<b>\$247,849,469.21</b>	<b>\$247,849,469.21</b>	<b>\$247,849,469.21</b>	<b>\$18,409,372.21</b>
					<b>INGRESOS EXCEDENTES</b>	<b>\$18,409,372.21</b>
<b>Estado Analítico de Ingresos Por Fuente de Financiamiento</b>	<b>Estimado 1</b>	<b>Ampliaciones y Reducciones 2</b>	<b>Modificado 3 = (1 + 2)</b>	<b>Devengado 4</b>	<b>Recaudado 5</b>	<b>Diferencia 6 = (5 - 1)</b>
<b>Ingresos del Poder Ejecutivo Federal o Estatal y de Los Municipios</b>	<b>\$0.00</b>	<b>\$0.00</b>	<b>\$0.00</b>	<b>\$0.00</b>	<b>\$0.00</b>	<b>\$0.00</b>
Impuestos	\$0.00	\$0.00	\$0.00	\$0.00	\$0.00	\$0.00
Cuotas y Aportaciones de Seguridad Social	\$0.00	\$0.00	\$0.00	\$0.00	\$0.00	\$0.00
Contribuciones de Mejoras	\$0.00	\$0.00	\$0.00	\$0.00	\$0.00	\$0.00
Derechos	\$0.00	\$0.00	\$0.00	\$0.00	\$0.00	\$0.00
Productos	\$0.00	\$0.00	\$0.00	\$0.00	\$0.00	\$0.00
Aprovechamientos	\$0.00	\$0.00	\$0.00	\$0.00	\$0.00	\$0.00
Participaciones, Aportaciones, Convenios, Incentivos Derivados de la Colaboración	\$0.00	\$0.00	\$0.00	\$0.00	\$0.00	\$0.00
Transferencias, Asignaciones, Subsidios y Subvenciones, y Pensiones	\$0.00	\$0.00	\$0.00	\$0.00	\$0.00	\$0.00
<b>Ingresos de Los Entes Públicos de Los Poderes Legislativo y Judicial, de</b>	<b>\$229,440,097.00</b>	<b>\$18,409,372.21</b>	<b>\$247,849,469.21</b>	<b>\$247,849,469.21</b>	<b>\$247,849,469.21</b>	<b>\$18,409,372.21</b>
Cuotas y Aportaciones de Seguridad Social	\$0.00	\$0.00	\$0.00	\$0.00	\$0.00	\$0.00
Productos	\$0.00	\$1,374,092.19	\$1,374,092.19	\$1,374,092.19	\$1,374,092.19	\$1,374,092.19
Ingresos por Venta de Bienes, Prestación de Servicios y Otros Ingresos	\$0.00	\$35,280.02	\$35,280.02	\$35,280.02	\$35,280.02	\$35,280.02
Transferencias, Asignaciones, Subsidios y Subvenciones, y Pensiones	\$229,440,097.00	\$17,000,000.00	\$246,440,097.00	\$246,440,097.00	\$246,440,097.00	\$17,000,000.00
<b>Ingresos Derivados de Financiamiento</b>	<b>\$0.00</b>	<b>\$0.00</b>	<b>\$0.00</b>	<b>\$0.00</b>	<b>\$0.00</b>	<b>\$0.00</b>
Ingresos Derivados de Financiamientos	\$0.00	\$0.00	\$0.00	\$0.00	\$0.00	\$0.00
<b>Total</b>	<b>\$229,440,097.00</b>	<b>\$18,409,372.21</b>	<b>\$247,849,469.21</b>	<b>\$247,849,469.21</b>	<b>\$247,849,469.21</b>	<b>\$18,409,372.21</b>
					<b>INGRESOS EXCEDENTES</b>	<b>\$18,409,372.21</b>

Bajo protesta de decir verdad declaramos que los Estados Financieros y sus Notas son razonablemente correctos y responsabilidad del emisor.

ELABORÓ:



C.P. ULISES B. MEDRANO ESTRELLA  
JEFE DEPTO. CONTABILIDAD

REVISÓ:



LICDA. JENNY E. MÉNDEZ PEREIRA  
COORD. RECURSOS FINANCIEROS

AUTORIZÓ:



C.P. JOSÉ LUIS ACHÁCH MOISÉS  
DIRECTOR EJECUTIVO DE ADMINISTRACIÓN



Ente Público: INSTITUTO ELECTORAL Y DE PARTICIPACION CIUDADANA DE YUCATÁN  
 Estado Analítico del Ejercicio del Presupuesto de Egresos  
 Clasificación Administrativa  
 Del 1o. de enero al 31 de Diciembre de 2023

Concepto	Aprobado	Ampliaciones/ (Reducciones)	Modificado	Devengado	Pagado	Subejercicio
Impuestos	1	2	3 = (1 + 2)	4	5	6 = (3 - 4)
TOTAL DEL GASTO	\$229,440,097.00	\$21,121,860.97	\$250,561,957.97	\$241,209,728.68	\$237,656,975.28	\$9,352,229.29
PODER EJECUTIVO						
PODER LEGISLATIVO						
PODER JUDICIAL						
ORGANOS AUTONOMOS	\$ 229,440,097.00	\$ 21,121,860.97	\$ 250,561,957.97	\$ 241,209,728.68	\$ 237,656,975.28	\$ 9,352,229.29

Bajo protesta de decir verdad declaramos que los Estados Financieros y sus Notas son razonablemente correctos y responsabilidad del emisor.

ELABORO:



C.P. ULISES B. MEDRANO ESTRELLA  
 JEFE DEPTO. CONTABILIDAD

REVISÓ:



LICDA. JENNY E. MENDOZA PEREIRA  
 COORD. RECURSOS FINANCIEROS

AUTORIZÓ:



C.P. JOSÉ LUIS ACHACH MOISÉS  
 DIRECTOR EJECUTIVO DE ADMINISTRACIÓN

Cuenta Pública 2023  
Ente Público: INSTITUTO ELECTORAL Y DE PARTICIPACION CIUDADANA DE YUCATÁN  
Estado Analítico del Ejercicio del Presupuesto de Egresos  
Clasificación Económica (Por Tipo de Gasto)  
Del 1o. de enero al 31 de Diciembre de 2023

(Pesos)

Concepto	Aprobado	Ampliaciones/ (Reducciones)	Modificado	Devengado	Pagado	Subejercicio
Impuestos	1	2	3 = (1 + 2)	4	5	6 = (3 - 4)
Gasto Corriente	\$229,440,097.00	\$12,109,648.58	\$241,549,745.58	\$237,217,452.73	\$233,708,554.29	\$4,332,292.85
Gasto de Capital	\$0.00	\$9,012,212.39	\$9,012,212.39	\$3,992,275.95	\$3,948,420.99	\$5,019,936.44
Amortización de la Deuda y Disminución de Pasivos	\$0.00	\$0.00	\$0.00	\$0.00	\$0.00	\$0.00
Pensiones y Jubilaciones	\$0.00	\$0.00	\$0.00	\$0.00	\$0.00	\$0.00
Participaciones	\$0.00	\$0.00	\$0.00	\$0.00	\$0.00	\$0.00
<b>Ingresos por Venta de Bienes, Prestación de Servicios y Otros Ingresos</b>	<b>\$229,440,097.00</b>	<b>\$21,121,860.97</b>	<b>\$250,561,957.97</b>	<b>\$241,209,728.68</b>	<b>\$237,656,975.28</b>	<b>\$9,352,229.29</b>

Bajo protesta de decir verdad declaramos que los Estados Financieros y sus Notas son razonablemente correctos y responsabilidad del emisor.

ELABORO:



C.P. ULISES B. MEDRANO ESTRELLA  
JEFE DEPTO. CONTABILIDAD

REVISÓ:

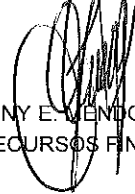

LICDA. JENNY E. MENDOZA PEREIRA  
COORD. RECURSOS FINANCIEROS

AUTORIZÓ:



C.P. JOSÉ LUIS ACHACH MOISÉS  
DIRECTOR EJECUTIVO DE ADMINISTRACIÓN



Cuenta Pública 2023  
 Ente Público: INSTITUTO ELECTORAL Y DE PARTICIPACION CIUDADANA DE YUCATÁN  
 Estado Analtico del Ejercicio del Presupuesto de Egresos  
 Clasificación por Objeto del Gasto (Capítulo y Concepto)  
 Del 1o. de enero al 31 de Diciembre de 2023  
 (Pesos)

Concepto	Aprobado 1	Ampliaciones/ (Reducciones) 2	Modificado 3 = (1 + 2)	Devengado 4	Pagado 5	Subejercicio 6 = (3 - 4)
<b>Impuestos</b>						
Maquinaria, Otros Equipos y Herramientas	\$0.00	\$30,745.01	\$30,745.01	\$30,745.01	\$30,745.01	\$0.00
Activos Biológicos	\$0.00	\$0.00	\$0.00	\$0.00	\$0.00	\$0.00
Bienes Inmuebles	\$0.00	\$0.00	\$0.00	\$0.00	\$0.00	\$0.00
Activos Intangibles	\$0.00	\$49,998.13	\$49,998.13	\$49,998.13	\$49,998.13	\$0.00
<b>Inversión Pública</b>	\$0.00	\$0.00	\$0.00	\$0.00	\$0.00	\$0.00
Obra Pública con Bienes de Dominio Público	\$0.00	\$0.00	\$0.00	\$0.00	\$0.00	\$0.00
Obra Pública en Bienes Propios	\$0.00	\$0.00	\$0.00	\$0.00	\$0.00	\$0.00
Proyectos Productivos y Acciones de Fomento	\$0.00	\$0.00	\$0.00	\$0.00	\$0.00	\$0.00
<b>Inversiones Financieras y Otras Provisiones</b>	\$0.00	\$0.00	\$0.00	\$0.00	\$0.00	\$0.00
Inversiones para el fomento de actividades productivas	\$0.00	\$0.00	\$0.00	\$0.00	\$0.00	\$0.00
Intereses de la deuda pública	\$0.00	\$0.00	\$0.00	\$0.00	\$0.00	\$0.00
Comisiones de la Deuda Pública	\$0.00	\$0.00	\$0.00	\$0.00	\$0.00	\$0.00
Gastos de la Deuda Pública	\$0.00	\$0.00	\$0.00	\$0.00	\$0.00	\$0.00
Costos por cobertura	\$0.00	\$0.00	\$0.00	\$0.00	\$0.00	\$0.00
Apoyo Financiero	\$0.00	\$0.00	\$0.00	\$0.00	\$0.00	\$0.00
Adeudos de Ejercicios Fiscales Anteriores (Adefas)	\$0.00	\$0.00	\$0.00	\$0.00	\$0.00	\$0.00
<b>Participaciones y Aportaciones</b>	\$0.00	\$0.00	\$0.00	\$0.00	\$0.00	\$0.00
Participaciones	\$0.00	\$0.00	\$0.00	\$0.00	\$0.00	\$0.00
Aportaciones	\$0.00	\$0.00	\$0.00	\$0.00	\$0.00	\$0.00
Convenios	\$0.00	\$0.00	\$0.00	\$0.00	\$0.00	\$0.00
<b>Deuda Pública</b>	\$0.00	\$0.00	\$0.00	\$0.00	\$0.00	\$0.00
Amortización de la Deuda Pública	\$0.00	\$0.00	\$0.00	\$0.00	\$0.00	\$0.00
Intereses de la Deuda Pública	\$0.00	\$0.00	\$0.00	\$0.00	\$0.00	\$0.00
Comisiones de la Deuda Pública	\$0.00	\$0.00	\$0.00	\$0.00	\$0.00	\$0.00
Gastos de la Deuda Pública	\$0.00	\$0.00	\$0.00	\$0.00	\$0.00	\$0.00
Costo por Coberturas	\$0.00	\$0.00	\$0.00	\$0.00	\$0.00	\$0.00
Apoyos Financieros	\$0.00	\$0.00	\$0.00	\$0.00	\$0.00	\$0.00
Adeudos de Ejercicios Fiscales Anteriores (Adefas)	\$0.00	\$0.00	\$0.00	\$0.00	\$0.00	\$0.00
<b>Total del Gasto</b>	<b>\$229,440,097.00</b>	<b>\$21,121,860.97</b>	<b>\$250,561,957.97</b>	<b>\$241,209,728.68</b>	<b>\$237,656,975.28</b>	<b>\$9,352,229.29</b>

Bajo protesta de decir verdad declaramos que los Estados Financieros y sus Notas son razonablemente correctos y responsabilidad del emisor.

ELABORO:

C.P. ULISES B. MEDRANO ESTRELLA  
JEFE DEPTO. CONTABILIDAD

REVISÓ

LICDA. JENY E. ANDRADO PEREIRA  
COORD. RECURSOS FINANCIEROS

AUTORIZÓ:

C.P. JOSÉ LUIS ACHACH MOISÉS  
DIRECTOR EJECUTIVO DE ADMINISTRACIÓN

Cuenta Pública 2023  
 Ente Público: INSTITUTO ELECTORAL Y DE PARTICIPACION CIUDADANA DE YUCATÁN  
 Estado Analítico del Ejercicio del Presupuesto de Egresos  
 Clasificación Funcional (Finalidad y Función)  
 Del 1o. de enero al 31 de Diciembre de 2023  
 (Pesos)

Concepto	Aprobado	Ampliaciones/ (Reducciones)	Modificado	Devengado	Pagado	Subejercicio
Impuestos	1	2	3 = (1 + 2)	4	5	6 = (3 - 4)
<b>Gobierno</b>	<b>\$229,440,097.00</b>	<b>\$21,121,860.97</b>	<b>\$250,561,957.97</b>	<b>\$241,209,728.68</b>	<b>\$237,656,975.28</b>	<b>\$9,352,229.29</b>
Legislación	\$0.00	\$0.00	\$0.00	\$0.00	\$0.00	\$0.00
Justicia	\$0.00	\$0.00	\$0.00	\$0.00	\$0.00	\$0.00
Coordinación de la Política de Gobierno	\$229,440,097.00	\$20,737,454.19	\$250,177,551.19	\$240,825,321.90	\$237,338,675.33	\$9,352,229.29
Relaciones Exteriores	\$0.00	\$0.00	\$0.00	\$0.00	\$0.00	\$0.00
Asuntos Financieros y Hacendarios	\$0.00	\$0.00	\$0.00	\$0.00	\$0.00	\$0.00
Seguridad Nacional	\$0.00	\$0.00	\$0.00	\$0.00	\$0.00	\$0.00
Asuntos de Orden Público y de Seguridad Interior	\$0.00	\$0.00	\$0.00	\$0.00	\$0.00	\$0.00
Otros Servicios Generales	\$0.00	\$384,406.78	\$384,406.78	\$384,406.78	\$318,299.95	\$0.00
<b>Total</b>	<b>\$229,440,097.00</b>	<b>\$21,121,860.97</b>	<b>\$250,561,957.97</b>	<b>\$241,209,728.68</b>	<b>\$237,656,975.28</b>	<b>\$9,352,229.29</b>
Protección Ambiental	\$0.00	\$0.00	\$0.00	\$0.00	\$0.00	\$0.00
Vivienda y Servicios a la Comunidad	\$0.00	\$0.00	\$0.00	\$0.00	\$0.00	\$0.00
Salud	\$0.00	\$0.00	\$0.00	\$0.00	\$0.00	\$0.00
Recreación, Cultura y Otras Manifestaciones Sociales	\$0.00	\$0.00	\$0.00	\$0.00	\$0.00	\$0.00
Educación	\$0.00	\$0.00	\$0.00	\$0.00	\$0.00	\$0.00
Protección Social	\$0.00	\$0.00	\$0.00	\$0.00	\$0.00	\$0.00
Otros Asuntos Sociales	\$0.00	\$0.00	\$0.00	\$0.00	\$0.00	\$0.00
<b>Desarrollo Económico</b>	<b>\$0.00</b>	<b>\$0.00</b>	<b>\$0.00</b>	<b>\$0.00</b>	<b>\$0.00</b>	<b>\$0.00</b>
Asuntos Económicos, Comerciales y Laborales en General	\$0.00	\$0.00	\$0.00	\$0.00	\$0.00	\$0.00
Agropecuaria, Silvicultura, Pesca y Caza	\$0.00	\$0.00	\$0.00	\$0.00	\$0.00	\$0.00
Combustible y Energía	\$0.00	\$0.00	\$0.00	\$0.00	\$0.00	\$0.00
Minería, Manufacturas y Construcción	\$0.00	\$0.00	\$0.00	\$0.00	\$0.00	\$0.00
Ingresos de Los Entes Públicos de Los Poderes Legislativo y Judicial, de Los é	\$0.00	\$0.00	\$0.00	\$0.00	\$0.00	\$0.00
Comunicaciones	\$0.00	\$0.00	\$0.00	\$0.00	\$0.00	\$0.00
Turismo	\$0.00	\$0.00	\$0.00	\$0.00	\$0.00	\$0.00
Ciencia, Tecnología e Innovación	\$0.00	\$0.00	\$0.00	\$0.00	\$0.00	\$0.00
Otras Industrias y Otros Asuntos Económicos	\$0.00	\$0.00	\$0.00	\$0.00	\$0.00	\$0.00
<b>Otras No Clasificadas en Funciones Anteriores</b>	<b>\$0.00</b>	<b>\$0.00</b>	<b>\$0.00</b>	<b>\$0.00</b>	<b>\$0.00</b>	<b>\$0.00</b>
Transacciones de la Deuda Pública / Costo Financiero de la Deuda	\$0.00	\$0.00	\$0.00	\$0.00	\$0.00	\$0.00
Transferencias, Participaciones y Aportaciones Entre Diferentes Niveles	\$0.00	\$0.00	\$0.00	\$0.00	\$0.00	\$0.00
Saneamiento del Sistema Financiero	\$0.00	\$0.00	\$0.00	\$0.00	\$0.00	\$0.00
Adeudos de Ejercicios Fiscales Anteriores	\$0.00	\$0.00	\$0.00	\$0.00	\$0.00	\$0.00
<b>Total del Gasto</b>	<b>\$229,440,097.00</b>	<b>\$21,121,860.97</b>	<b>\$250,561,957.97</b>	<b>\$241,209,728.68</b>	<b>\$237,656,975.28</b>	<b>\$9,352,229.29</b>

Bajo protesta de decir verdad declaramos que los Estados Financieros y sus Notas son razonablemente correctos y responsabilidad del emisor.

ELABORÓ:

C.P. ULISES B. MEDRANO ESTRELLA  
 JEFE DEPTO. CONTABILIDAD

REVISÓ:

LICDA. JENNY ELIZABETH PEREIRA  
 COORD. RECURSOS FINANCIEROS

AUTORIZÓ:

C.P. JOSÉ LUIS ACHACH MOISÉS  
 DIRECTOR EJECUTIVO DE ADMINISTRACIÓN

**Cuenta Pública 2023**  
**Ente Público: INSTITUTO ELECTORAL Y DE PARTICIPACION CIUDADANA DE YUCATÁN**  
**Indicadores de Postura Fiscal**  
**Del 1o. de enero al 31 de Diciembre de 2023**  
**(Pesos)**

Concepto	Estimado	Devengado	Pagado
<b>II. Ingresos Presupuestarios (II=3+4)</b>	<b>\$229,440,097.00</b>	<b>\$247,849,469.21</b>	<b>\$247,849,469.21</b>
1. Ingresos del Gobierno de la Entidad Federativa	\$229,440,097.00	\$247,849,469.21	\$247,849,469.21
2. Ingresos del Sector Paraestatal	\$0.00	\$0.00	\$0.00
<b>II. Egresos Presupuestarios (II=3+4)</b>	<b>\$229,440,097.00</b>	<b>\$241,209,728.68</b>	<b>\$237,656,975.28</b>
3. Egresos del Gobierno de la Entidad Federativa	\$229,440,097.00	\$241,209,728.68	\$237,656,975.28
4. Egresos del Sector Paraestatal	\$0.00	\$0.00	\$0.00
<b>III. Balance Presupuestario (Superavit o Deficit) (III=I-II)</b>	<b>\$0.00</b>	<b>\$6,639,740.53</b>	<b>\$10,192,493.93</b>
<b>Participaciones, Aportaciones, Convenios, Incentivos Derivados de la Colaboración Fiscal y Fondos Distintos de Aportaciones</b>	<b>Estimado</b>	<b>Devengado</b>	<b>Pagado</b>
<b>Transferencias, Asignaciones, Subsidios y Subvenciones, y Pensiones y Jubilaciones</b>	<b>\$0.00</b>	<b>\$0.00</b>	<b>\$0.00</b>
III. Balance Presupuestario (Superávit o Déficit)	\$0.00	\$6,639,740.53	\$10,192,493.93
IV. Intereses, Comisiones y Gastos de la Deuda	\$0.00	\$0.00	\$0.00
V. Balance Primario ( Superávit o Déficit) (V= III + IV)	\$0.00	\$6,639,740.53	\$10,192,493.93
<b>Total</b>	<b>\$0.00</b>	<b>\$6,639,740.53</b>	<b>\$10,192,493.93</b>
<b>Concepto</b>	<b>Estimado</b>	<b>Devengado</b>	<b>Pagado</b>
A. Financiamiento	\$0.00	\$0.00	\$0.00
B. Amortización de la Deuda	\$0.00	\$0.00	\$0.00
<b>C. Endeudamiento ó Desendeudamiento (C = A- B)</b>	<b>\$0.00</b>	<b>\$0.00</b>	<b>\$0.00</b>

Bajo protesta de decir verdad declaramos que los Estados Financieros y sus Notas son razonablemente correctos y responsabilidad del emisor.

ELABORO:

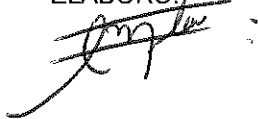

C.P. ULISES B. MEDRANO ESTRELLA  
 JEFE DEPTO. CONTABILIDAD

REVISÓ:



LICDA. JENNY E. MENDOZA PEREIRA  
 COORD. RECURSOS FINANCIEROS

AUTORIZÓ:



C.P. JOSÉ LUIS ACHACH MOISÉS  
 DIRECTOR EJECUTIVO DE ADMINISTRACIÓN

Cuenta Pública 2023  
Ente Público: INSTITUTO ELECTORAL Y DE PARTICIPACION CIUDADANA DE YUCATÁN  
Gasto por Categoría Programática  
Del 1o. de enero al 31 de Diciembre de 2023  
(Pesos)

Concepto	Aprobado 1	Ampliaciones/ (Reducciones) 2	Modificado 3 = (1 + 2)	Devengado 4	Pagado 5	Subejercicio 6 = (3 - 4)
<b>Programas</b>						
<b>Subsidio Sector Social y Privado o Entidades Federativas y Municipios</b>	\$0.00	\$0.00	\$0.00	\$0.00	\$0.00	\$0.00
Sujetos a Reglas de Operación	\$0.00	\$0.00	\$0.00	\$0.00	\$0.00	\$0.00
Otros Subsidios	\$0.00	\$0.00	\$0.00	\$0.00	\$0.00	\$0.00
<b>Desempeño de Las Funciones</b>						
Prestación de Servicios Públicos	\$159,635,714.00	\$12,846,011.65	\$172,481,725.65	\$165,133,947.84	\$163,714,887.86	\$7,347,777.81
Provisión de Bienes Públicos	\$0.00	\$0.00	\$0.00	\$0.00	\$0.00	\$0.00
Planeación, Seguimiento y Evaluación de Políticas Públicas	\$0.00	\$0.00	\$0.00	\$0.00	\$0.00	\$0.00
Promoción y Fomento	\$0.00	\$0.00	\$0.00	\$0.00	\$0.00	\$0.00
Regulación y Supervisión	\$0.00	\$0.00	\$0.00	\$0.00	\$0.00	\$0.00
Funciones de Las Fuerzas Armadas (Únicamente Gobierno Federal)	\$0.00	\$0.00	\$0.00	\$0.00	\$0.00	\$0.00
Específicos	\$0.00	\$1,139,183.58	\$1,139,183.58	\$1,139,183.58	\$852,096.76	\$0.00
Proyectos de Inversión	\$0.00	\$0.00	\$0.00	\$0.00	\$0.00	\$0.00
<b>Administrativos y de Apoyo</b>						
Apoyo al Proceso Presupuestario y para Mejorar la Eficiencia Institucion	\$69,804,383.00	\$7,136,665.74	\$76,941,048.74	\$74,936,597.26	\$73,089,990.66	\$2,004,451.48
Apoyo a la Función Pública y al Mejoramiento de la Gestión	\$0.00	\$0.00	\$0.00	\$0.00	\$0.00	\$0.00
Operaciones Ajenas	\$0.00	\$0.00	\$0.00	\$0.00	\$0.00	\$0.00
<b>Compromisos</b>			\$0.00			
Obligaciones de Cumplimiento de Resolución Jurisdiccional	\$0.00	\$0.00	\$0.00	\$0.00	\$0.00	\$0.00
Desastres Naturales	\$0.00	\$0.00	\$0.00	\$0.00	\$0.00	\$0.00
<b>Obligaciones</b>			\$0.00			
Pensiones y Jubilaciones	\$0.00	\$0.00	\$0.00	\$0.00	\$0.00	\$0.00
Aportaciones a la Seguridad Social	\$0.00	\$0.00	\$0.00	\$0.00	\$0.00	\$0.00
Aportaciones a Fondos de Estabilización	\$0.00	\$0.00	\$0.00	\$0.00	\$0.00	\$0.00
Aportaciones a Fondos de Inversión y Reestructura de Pensiones	\$0.00	\$0.00	\$0.00	\$0.00	\$0.00	\$0.00
<b>Programas de Gasto Federalizado (Gobierno Federal)</b>			\$0.00			
Gasto Federalizado	\$0.00	\$0.00	\$0.00	\$0.00	\$0.00	\$0.00
Participaciones a Entidades Federativas y Municipios	\$0.00	\$0.00	\$0.00	\$0.00	\$0.00	\$0.00
Costo Financiero, Deuda o Apoyos a Deudores y Ahorradores de la Banca	\$0.00	\$0.00	\$0.00	\$0.00	\$0.00	\$0.00
Adeudos de Ejercicios Fiscales Anteriores	\$0.00	\$0.00	\$0.00	\$0.00	\$0.00	\$0.00
<b>Total del Gasto</b>	<b>\$229,440,097.00</b>	<b>\$21,121,860.97</b>	<b>\$250,561,957.97</b>	<b>\$241,209,728.68</b>	<b>\$237,656,976.28</b>	<b>\$9,352,229.29</b>

Bajo protesta de decir verdad declaramos que los Estados Financieros y sus Notas son razonablemente correctos y responsabilidad del emisor.

ELABORO:

C.P. ULISES B. MEDRANO ESTRELLA  
JEFE DEPTO. CONTABILIDAD

REVIÓ:

LICDA. JENNY E. RENDON PEREIRA  
COORD. RECURSOS FINANCIEROS

AUTORIZÓ:

C.P. JOSÉ LUIS ACHAQ MOISÉS  
DIRECTOR EJECUTIVO DE ADMINISTRACIÓN

## **Informe de Pasivos Contingentes**

**Al 31 de diciembre de 2023**

**(Cifras en Pesos)**

**Ente Público: INSTITUTO ELECTORAL Y DE PARTICIPACION CIUDADANA DE YUCATÁN**

### **PROVISIÓN PARA DEMANDAS Y JUICIOS A LARGO PLAZO**

EL INSTITUTO CUENTA CON UNA DEMANDA (JUICIO MERCANTIL / CIVIL) EN PROCESO AL PROVEEDOR "PROYECTOS INTEGRALES DE REDES, VOZ Y DATOS, S.A. DE C.V." POR INCUMPLIMIENTO DE CONTRATO.

DICHO CONTRATO FUE FIRMADO EL VEINTIUNO DE MARZO DE DOS MIL DIECIOCHO; DURANTE EL EJERCICIO 2018 SE PAGO EL 50% ANTICIPO, POSTERIORMENTE 25% COMO SEGUNDO ABONO. EL SALDO DEL 25% QUEDO AL PENDIENTE DE LA RESOLUCION DE LA DEMANDA. EL IMPORTE ES POR \$2'465,000.00 (SON: DOS MILLONES CUATROCIENTOS SESENTA Y CINCO MIL PESOS 00/100 M.N.)

**1.- Juicio Ordinario Civil seguido ante la Juez 4 Civil del Primer Departamento Judicial del Estado de Yucatán bajo el número 349/2019.**

En este juicio se dictó sentencia de primera instancia en la que el Instituto fue condenado al pago reclamado. En contra de dicha sentencia se interpuso el recurso de apelación en cuya sentencia de segunda instancia se revocó la sentencia apelada y se absolvió al Instituto. En contra de la sentencia de la apelación la parte actora en el juicio de origen interpuso amparo directo el cual le fue concedido para el efecto de que la pena fuese regulada para ajustarla de manera proporcional al incumplimiento. En ejecución de dicha sentencia de amparo el Tribunal de apelación dictó una nueva sentencia en la que determinó procedente regular la pena a cargo de la actora, por incumplimiento parcial, disponiendo que la referida pena quede en 1 millón de pesos, lo que implicaría que el Instituto pague el saldo remanente por la suma de \$ 1'465,000.00, ya deducido el millón que como pena dispuso el Tribunal a cargo de la parte actora. En contra de esta sentencia se interpuso el juicio de amparo directo que se



encuentra pendiente de resolución ante el Tribunal Colegiado en Materias Civil y Administrativa del Decimocuarto Circuito bajo el número 562/2022.

<https://www.dropbox.com/s/2gcrkefxsc16p71/JOC-349-2019-J4C%20%28AD-562-2022-TCC%20%5BIEPAC%5D%29.pdf?dl=0>

**2.- Juicio Ordinario Civil seguido ante la Juez 4 Civil del Primer Departamento Judicial del Estado de Yucatán bajo el número 94/2020.**

En este juicio se dictó sentencia de primera instancia en la que el Instituto fue absuelto del pago reclamado. En contra de dicha sentencia ambas partes interpusieron el recurso de apelación en cuya sentencia de segunda instancia se revocó la sentencia apelada y se dictó una nueva en la que nuevamente se absolvió al Instituto de las prestaciones reclamadas. Dicha sentencia ha quedado firme por lo que el juicio ha concluido en forma definitiva con resolución favorable al Instituto.

<https://www.dropbox.com/s/6ps4as88p7xobmi/JOC-94-2020-J4C%20%5BIEPAC%5D%20Concluido.pdf?dl=0>

Bajo protesta de decir la verdad declaramos que los Estados Financieros y sus notas son razonablemente correctos y son responsabilidad del emisor.

**Ente Público: INSTITUTO ELECTORAL Y DE PARTICIPACION CIUDADANA DE YUCATAN**  
**Relación de bienes que componen su patrimonio**  
**Cuenta Pública de 2023**  
**(Cifras en pesos)**  
**Saldos al 31 de diciembre de 2023**

Código	Descripción del Bien	
	<b>MOBILIARIO DE OFICINA Y ESTANTERIA</b>	
IEPA 01 090714 1553	Tribuna de Madera (Sala de Sesiones - Cd Industrial)	6,992.07
IPEP 01 090714 1554	Mesa de Trabajo p/16 personas (Sala de Juntas - Cd Industrial)	2,230.10
IPEP 01 090714 1555	Mesa de Trabajo p/10 personas (Sala de Presidencia - Cd Industrial)	1,786.40
IPEP 01 090714 1556	Mesa de Trabajo p/6 personas (Cd Industrial)	1,131.00
IPEP 01 090714 1557	Mesa de Trabajo p/6 personas (Cd Industrial)	1,131.00
IEPA 01 090714 1558	Atril de Madera (Sala de Sesiones - Cd Industrial)	504.60
IPEP 01 170614 1491	Recepción Curva 230 (Oficialía de Partes)	1,381.00
IPEP 01 240614 1441-1490	50 Sillas de visita c/brazo cromado, forro negro	4,104.08
IEPA 01 190914 1671 (1633)	1 Archivero 2.20 m x 85 cm (Sala de Juntas)	682.95
IEPA 01 190914 1672 (1634)	1 Mueble con repisas de cristal (Sala de Juntas)	1,047.48
IEPA 01 190914 1673 (1635)	1 Escritorio tipu "U" 2 mt x 6 mt	3,208.56
IEPA 01 190914 1674 (1636)	1 Buró con tres cajones	448.08
IEPA 01 100914 1715	1 Mueble para frigobar	104.40
IEPA 01 100914 1716	1 Mesa de centro	117.45
IEPA 01 180914 1619-1622	4 Sillas de visita c/brazo cromado, tapiz negro	492.49
IEPA 01 190914 1625-1632	8 Sillas Genova negra	254.26
IEPA 01 180914 1599-1618	20 Sillón Ejecutivo vinipel base cromada	2,623.92
IEPA 01 300914 1633-1635	3 Mesas de juntas melaminica redonda negro	511.30
IEPA 01 201014 1682-1684	3 Archiveros móvil c/cerradura	392.25
IEPA 01 041114 1709	1 Archivero móvil negro/burdeos	171.83
IEPA 01 101114 1747 (1717)	1 Archivero metálico de 3 gavetas grey	209.46
IEPA 01 111114 1749	1 Librero de 5 repisas cinnamon	119.08
IEPA 01 111114 1748	1 Librero de 5 repisas cinnamon	119.08
IEPA 01 131014 1757	1 Sillas Secretariales NF233 c/brazo	64.12
IEPA 01 131014 1758	1 Sillas Secretariales NF233 c/brazo	64.12
IEPA 01 131014 1761	1 Sillas Secretariales NF233 c/brazo	64.12
IEPA 01 021214 1770-1779	10 Archiveros móvil carta-oficio negro	1,874.56
IEPA 01 021214 1782	1 Archivero 5 repisas cinnamon	129.90
IEPA 01 101214 1808-10-11-12	4 Sillon Ejecutivo NF-118 respaldo malla negro	360.06
IEPA 01 101214 1814-15-17-18	4 Sillon Ejecutivo NF-118 respaldo malla negro	360.06
IEPA 01 101214 1819--21-22-23	4 Sillon Ejecutivo NF-118 respaldo malla negro	360.06
IEPA 01 101214 1784	1 Sillón Ejecutivo base polipropileno vinyl ngr	101.20
IEPA 01 101214 1786-1795	10 Silla Secretarial negro mesh c/resp malla	567.20
IEPA 01 101214 1796-1807	12 Silla de visita Genova s/brazo black mesh	431.04
IEPA 01 151214 1839	1 Juego Sala minimalista	786.60
IEPA 01 151214 1824-1825	2 Librero 5 repisas cinnamon	259.80
IEPA 01 151214 1826	1 Archivero vertical 3 gavetas negro/Burdeos	350.20
IEPA 01 151214 1827	1 Archivero vertical 4 gavetas negro/Burdeos	448.22

**Ente Público: INSTITUTO ELECTORAL Y DE PARTICIPACION CIUDADANA DE YUCATAN**  
**Relación de bienes que componen su patrimonio**  
**Cuenta Pública de 2023**  
**(Cifras en pesos)**  
**Saldos al 31 de diciembre de 2023**

Código	Descripción del Bien	
IEPA 01 151214 1838	1 Silla torneada de cedro	556.80
IEPA 01 271214 1849-1850	2 Silla de piel Turin	288.83
IEPA 01 291214 1851-1852	2 Librero 5 repisas cinnamon	259.80
IEPA 01 120115 1860	1 Mesa de madera de cedro 1 x 0.80 x 0.55	854.53
IEPA 01 160115 1857-1858-1859	3 Dispensadores de agua	617.18
IEPA 01 210415 1864-1865	2 Sillón Ejecutivo NF3022 negro base nylon	479.16
IEPA 01 210415 1866	1 Sillón Ejecutivo NF3075vinipel base cromada	275.31
IEPA 01 180615 1879	1 Mesa de juntas redonda 90 cm diámetro	340.87
IPEP 01 050816 1913	1 Silla de oficina True Innovations	705.88
IPEP 01 131216 1941	1 Escritorio dirección cub. Cristal 19 mm c/lateral	5,831.86
IPEP 01 231216 1977-1978	2 Archiveros vert. 2 gavetas 46x64x74 cm NOVA n	2,079.65
IPEP 01 231216 1979	Librero guardarropa s/entrepaños 84.4x58.8x18	2,600.26
IPEP 01 280417 2089	Librero cherry con puertas	1,199.67
IPEP 01 191017 2112	Sillón Ejecutivo mod. Pablo alto tapizado piel c	902.23
IPEP 01 141217 2115-2129	15 Sillon Ejecutivo de respaldo alto econo-malla	9,734.26
IPEP 01 201217 2130	1 Sillon Ejecutivo de respaldo alto econo-malla	648.95
IPEP 01 070318 2141	1 Silla modelo 2008 Office black base cromada	752.25
IPEP 01 200418 2267	1 Archivero 2 gavetas negro texturizado	692.90
IPEP 01 260418 2268	1 Mueble de madera 0.65x0.60 con 6 cajones y 2 puertas	3,518.67
IPEP 01 270418 2269-2308	40 Sillas plegables acojinadas en vinil negro es	6,635.20
IPEP 01 220518 2324-2403	80 Anaqueles de 7 entrepaños posters 2.20 mts c/u	47,134.67
IPEP 01 251018 2435	1 Silla Ejecutiva depositeva	1,739.52
IPEP 01 301018 2437	1 Silla Ejecutiva ergo style	1,894.28
IPEP 01 221118 2444	1 Archivero móvil carta-oficio negro caoba	1,127.55
IPEP 01 221118 2445	1 Archivero móvil carta-oficio negro caoba	1,127.55
IPEP 01 221118 2446	1 Archivero vertical de 3 gavetas negro caoba	1,902.63
IPEP 01 281218 2456	1 Perchero	407.97
IPEP 01 281218 2457	Mesa lateral	828.52
IPEP 01 281218 2458	Sillón reclinable	3,092.69
IPEP 01 220319 2494	Sillón Ejecutivo AT	1,731.45
IPEP 01 100919 2511	Archivero metálico 4 gavetas	2,483.43
IPEP 01 161219 2527	Sillón Ejecutivo piel NY (Imitación)	659.40
IPEP 01 191120 2518-2532	15 Mesas grandes LIFETIME 2.44 mts	22,814.63
IPEP 01 191120 2533-2542	10 Mesas medianas LIFETIME 1.80 mts	9,538.08
IPEP 01 191120 2543-2612	70 Mesas chicas LIFETIME 1.20 mts	43,526.58
IPEP 01 091120 2582	Sillón Ejecutivo Valentina alto color negro	1,494.69
IPEP 01 091120 2583-2587	5 Silla Valter secretarial 2 palancas negro	4,404.81
IPEP 01 091120 2588-2607	20 Sillas Eco Chair negra (semi ejecutiva)	19,400.42
IPEP 01 091120 2608-2615	8 Archivero metálico de 3 gavetas color arena	21,637.33

**Ente Público: INSTITUTO ELECTORAL Y DE PARTICIPACION CIUDADANA DE YUCATAN**  
**Relación de bienes que componen su patrimonio**  
**Cuenta Pública de 2023**  
**(Cifras en pesos)**  
 Saldos al 31 de diciembre de 2023

Código	Descripción del Bien	
IPEP 01 211221 2794-2803	10 SILLA PIEL NY (IMITACIÓN) SILLON SEMIEJECUTIVO NEGRO	14,792.00
IPEP 01 211221 2789	1 SILLON EJECUTIVO RESPALDO ALTO COLOR CAFÉ	3,996.01
IPEP 01 211221 2790-2791	2 SILLA DE VISITA TAPIZ COLOR CAFÉ BASE TRINEO	6,392.02
IPEP 01 070222 2823-2826	4 SILLA DE VISITA TAPIZ COLOR CAFÉ BASE TRINEO CROMADO	13,050.37
IPEP 01 090522 2865-2870	4 ESCRITORIOS MELAMINICO CON CAJONES, 1 MODULO L, 1 ARCHIVERO MOVIL	19,709.74
IPEP 01 070922 3010	1 SILLON EJECUTIVO	2,414.12
IPEP 01 290922 3011	1 SILLON EJECUTIVO 02M47250	2,996.22
IPEP 01 290922 3012	1 SILLON EJECUTIVO F105452R	2,996.22
IPEP 01 240223 3044	1 SILLA EJECUTIVA OLMO NEGRO	2,774.08
IPEP 01 080823 3055	1 SILLA EJECUTIVA RTA-1721 MC	4,832.37
IPEP 01 220923 3077	1 ARCHIVERO 3 GABETAS CARTA MAPL	2,339.03
IPEP 01 260923 3078	1 MESA DE JUNTAS MELAMINA REDONDA 120 DIAM	3,144.18
IPEP 01 250923 3079 - 3100	22 SILLAS EJECUTIVAS LUBEC NEGRO	35,718.54
IPEP 01 250923 3101	1 SILLA EJECUTIVA LUBEC NEGRO	1,623.90
IPEP 01 210923 3102 - 3115	14 ARCHIVERO METALICO 3 GABETA	71,253.00
IPEP 01 061123 3176	1 SILLA EJECUTIVA PREMIUM GRIS	2,736.41
IPEP 01 271223 3458	1 MESA AUXILIAR TRIANGULAR BAUDER 120 CM ROBLE	3,770.00
		<b>456,442.77</b>
	<b>EQUIPO DE COMPUTO</b>	
IPEP 03 220920 2543	1 CPU DESKTOP DELL 9RVR3 OPTIPLEX 3070 SFF INTEL	397.01
IPEP 03 220920 2544	1 MONITOR DELL E2016H 19 PULG	65.95
IPEP 03 230920 2546	1 NO BREAK CDP UPR758 750VA 375W 8 CONTACTOS	26.85
IPEP 03 230920 2547	1 NO BREAK CDP UPR758 750VA 375W 8 CONTACTOS	26.85
IPEP 03 300920 2548	1 LAPTOP DELL 6TR4W LATITUDE 3510 15.6 INTEL CORE I5	487.12
IPEP 03 300920 2550	1 LAPTOP DELL 6TR4W LATITUDE 3510 15.6 INTEL CORE I5	487.12
IPEP 03 300920 2552	1 NO BREAK CDP 1000VA/500W 8 CONTACTOS	32.48
IPEP 03 301020 2570	URNAS ELECTRONICAS	1,900.00
IPEP 03 301020 2571	URNAS ELECTRONICAS	1,900.00
IPEP 03 301020 2572	URNAS ELECTRONICAS	1,900.00
IPEP 03 301020 2573	URNAS ELECTRONICAS	1,900.00
IPEP 03 301020 2574	URNAS ELECTRONICAS	1,900.00
IPEP 03 301020 2575	URNAS ELECTRONICAS	1,900.00
IPEP 03 301020 2576	URNAS ELECTRONICAS	1,900.00
IPEP 03 301020 2577	URNAS ELECTRONICAS	1,900.00
IPEP 03 301020 2578	URNAS ELECTRONICAS	1,900.00
IPEP 03 301020 2579	URNAS ELECTRONICAS	1,900.00
IPEP 03 301020 2580	URNAS ELECTRONICAS	1,900.00
IPEP 03 301020 2581	URNAS ELECTRONICAS	1,900.00
IPEP 03 091120 2616	1 NOBREAK CDP UPR758 750VA 375W 8 CONT IND	93.30

**Ente Público: INSTITUTO ELECTORAL Y DE PARTICIPACION CIUDADANA DE YUCATAN**  
**Relación de bienes que componen su patrimonio**  
**Cuenta Pública de 2023**  
**(Cifras en pesos)**  
 Saldos al 31 de diciembre de 2023

Código	Descripción del Bien	
IPEP 03 241120 2613	1 LAPTOP DELL LATITUDE 14 PULG INTEL CORE I7	2,486.47
IPEP 03 301120 2614	1 LAPTOP LENOVO THINKBOOK 14	3,650.03
IPEP 03 301120 2615	1 IPAD AIR WI-FI 256GB SPACE GRIS	1,672.84
IPEP 03 111120 2617	1 LAPTOP DELL LATITUDE 14 PULG INTEL CORE I7	2,486.47
IPEP 03 231220 2618	1 MONITOR DELL 23"	306.58
IPEP 03 231220 2619	1 COMPUTADORA HP PRODESK 600	3,120.62
IPEP 03 231230 2620	1 MACBOOK PRO APPLE INTEL CORE I5 8GB	3,730.41
IPEP 03 281220 2621	1 NOBREAK CDP UPR758 750VA 375W 8 CONT IND	130.68
IPEP 03 301220 2623	1 COMPUTADORA DESKTOP DELL OPTIPLEX 3080	2,155.71
IPEP 03 301220 2624	1 MONITOR DELL 21.5"	254.95
IPEP 03 301220 2625	1 COMPUTADORA DESKTOP DELL OPTIPLEX 3080	2,155.71
IPEP 03 301220 2626	1 MONITOR DELL 21.5"	254.95
IPEP 03 301220 2627	1 LAPTOP DELL LATITUDE 15.6 INTEL CORE I5	2,447.30
IPEP 03 281220 2628	1 MONITOR DELL 23"	422.30
IPEP 03 090321 2728	1 NOBREAK DCP UPR758	251.49
IPEP 03 220321 2733	1 COMPUTADORA EMSABLADA RYZEN	5,683.07
IPEP 03 220321 2734	1 MONITOR GAMING OCELOT NEGRO 27 PULG	937.28
IPEP 03 260321 2736 - 2751	16 IMPRESORAS HP LASERJET PRO	6,573.53
IPEP 03 010421 2752	1 IMPRESORA HP LASERJET PRO	410.85
IPEP 03 190421 2763 - 2766	4 IMPRESORAS HP LASERJET PRO	1,643.38
IPEP 03 270421 2771	1 LAPTOP THINKBOOK	6,180.74
IPEP 03 290421 2770	1 LAPTOP THINKBOOK	6,180.74
IPEP 03 180821 2778	1 DISCO DURO EXTERNO 4TB 3.1 NEGRO	702.16
IPEP 03 300821 2779	1 LAPTOP AMD R5 3450U DELL 8 GB	4,796.78
IPEP 03 081121 2783	1 LAPTOP LENOVO YOGA 7 14 I7L5 14" Intel	11,568.75
IPEP 03 081121 2781	1 LAPTOP DELL MOD. VOSTRO 3400	6,877.56
IPEP 03 081121 2782	1 LAPTOP DELL MOD. VOSTRO 3400	6,877.55
IPEP 03 091121 2784	1 TABLETA HUAWEI MATEPAD PRO BLANCO	4,499.63
IPEP 03 061221 2789	1 TABLETA HUAWEI MATEPAD T10S	1,858.28
IPEP 03 271221 2804 - 2811	8 LAPTOP LENOVO IDEAPAD 14" (PARTIDOS POLITICOS)	80,800.03
IPEP 03 291221 2812	1 MULTIFUNCIONAL HO COLOR LASERJET PRO (S.E.)	3,332.89
IPEP 03 291221 2813	1 LAPTOP LENOVO YOGA 17 14" INTEL (S.E.)	12,890.04
IPEP 03 310122 2822	1 IMPRESORA LASERJET HP COLOR PRO M225DW (S.E.)	2,009.96
IPEP 03 090222 2827	1 LAPTOP LENOVO IDEA 3 AZUL ABISMO	7,534.55
IPEP 03 080322 2830	1 IMPRESORA EPSON MULTIFUNCIONAL ECOTANK	11,400.85
IPEP 03 100322 2835 - 2841	7 LAPTOP LENOVO IDEAPAD INTEL CORE (PARTIDOS)	48,209.26
IPEP 03 100322 2842 - 2843	2 TABLETA BIOMETRICA BIOPAT MAX TEMP (SERV. PERS.)	20,856.70
IPEP 03 310522 2873 - 2952	40 COMPUTADORAS LENOVO THINKCENTRE Y 40 MONITORES LENOVO	555,400.93
IPEP 03 030622 2993	1 IMPRESORA MULTIFUNCIONAL DE INYECCION HP SMART	3,314.41

**Ente Público: INSTITUTO ELECTORAL Y DE PARTICIPACION CIUDADANA DE YUCATAN**

**Relación de bienes que componen su patrimonio**

**Cuenta Pública de 2023**

**(Cifras en pesos)**

Saldos al 31 de diciembre de 2023

Código	Descripción del Bien	
IPEP 03 030622 2994	1 IMPRESORA MULTIFUNCIONAL DE INYECCIÓN HP SMART	3,314.41
IPEP 03 100622 2895	1 COMPUTADORA PORTÁTIL LENOVO	13,612.01
IPEP 03 180722 3006	1 LAPTOP HP 240 G8 CORE I5-10210U 1.60 402 GHZ	7,627.24
IPEP 03 290722 3007	1 LAPTOP HP 250 G8 15.6" CI5 1035G1 8GB COLOR NEGRO	8,210.31
IPEP 02 051022 3013	1 SISTEMA DE VIDEOCONFERENCIA (POLY STUDIO USB)	16,273.04
IPEP 03 081122 3016	1 LAPTOP LENOVO IDEAPAD3 15.6"	16,826.67
IPEP 03 171122 3020	1 LAPTOP HP 5CD2296QL9 (DANNY OCH GONGORA)	8,909.33
IPEP 03 201222 3030	1 SWITCHER - BLACKMAGIC DESIGN SDI	32,267.52
IPEP 03 161222 3029	1 IMPRESORA HP COLOR LASERJET PRO M454	9,171.54
IPEP 03 100123 3032	1 IMPRESORA EPSON MATRIZ LX-350	5,814.93
IPEP 03 240123 3033	1 IPAD WI-FI 64GB SILVER - GENERACION 9	5,545.64
IPEP 03 100223 3038	1 LAPTOP LANIX NEURON 15.6" I5 512 GB	10,013.23
IPEP 03 140223 3039	1 LAPTOP LANIX D90 NEURON 15.6" I5 512 GB	10,013.23
IPEP 02 230223 3040	1 HEADSET EARTEC UL4S ULTRALITE	27,329.60
IPEP 02 230223 3041	1 HOLLYLAND MARS 4K WIRELESS	23,014.40
IPEP 02 230223 3042	1 HOLLYLAND MARS 4K WIRELESS	23,014.40
IPEP 02 230223 3043	1 HOLLYLAND MARS 4K WIRELESS	23,014.40
IPEP 03 270323 3045	1 IMPRESORA HP LASERJET M555DN COLOR	16,810.40
IPEP 02 300323 3046	1 NVR 8 MEGAPIXEL (4K) 16 CANALES	8,990.00
IPEP 03 170423 3047	1 TABLET LENOVO M10 PLUS TB125	6,124.80
IPEP 03 160593 3049	1 SERVIDOR NAS PARA RAK 4 BAHIAS	27,960.84
IPEP 03 290523 3050	1 NO BREAK UPS EATON MODELO 9PX 1000 RT	14,240.45
IPEP 03 020623 3051	1 LAP TOP LENOVO 15.6" INTEK CORE I5	14,860.99
IPEP 03 060723 3056	1 LAPTOP LENOVO 15.6" CI5 COLOR GRIS	14,868.74
IPEP 03 020623 3051	1 TABLET LENOVO M10 GEN3	4,486.30
IPEP 03 300823 3056	1 COMPUTADORA LENOVO THINKCENTRE NEO 50S	14,949.04
IPEP 03 300823 3057	1 COMPUTADORA LENOVO THINKCENTRE NEO 50S	14,949.04
IPEP 03 300823 3058	1 COMPUTADORA LENOVO THINKCENTRE NEO 50S	14,949.04
IPEP 03 300823 3059	1 COMPUTADORA LENOVO THINKCENTRE NEO 50S	14,949.04
IPEP 03 300823 3060	1 COMPUTADORA LENOVO THINKCENTRE NEO 50S	14,949.04
IPEP 03 300823 3061	1 MONITOR DELL LED E2423H 24" FHD	2,546.32
IPEP 03 300823 3062	1 MONITOR DELL LED E2423H 24" FHD	2,546.32
IPEP 03 300823 3063	1 MONITOR DELL LED E2423H 24" FHD	2,546.32
IPEP 03 300823 3064	1 MONITOR DELL LED E2423H 24" FHD	2,546.32
IPEP 03 300823 3065	1 MONITOR DELL LED E2423H 24" FHD	2,546.32
IPEP 03 060923 3067	1 LAPTOP LENOVO V15-ITL 15.6" CI5 COLOR GRIS	11,683.90
IPEP 03 060923 3068	1 LAPTOP LENOVO V15-ITL 15.6" CI5 COLOR GRIS	11,683.90
IPEP 03 200923 3069	1 LAPTOP LENOVO V15-ITL 15.6" CI5 COLOR GRIS	11,694.63
IPEP 03 210923 3070 - 3076	7 TABLET LENOVO M10 GEN3	33,198.62

**Ente Público: INSTITUTO ELECTORAL Y DE PARTICIPACION CIUDADANA DE YUCATAN**  
**Relación de bienes que componen su patrimonio**  
**Cuenta Pública de 2023**  
**(Cifras en pesos)**  
**Saldos al 31 de diciembre de 2023**

Código	Descripción del Bien	
IPEP 03 091023 3116	1 COMPUTADORA ENSAMBLADA AMD RYZEN 7	12,926.46
IPEP 03 161023 3117	1 LAPTOP ASUS 83W C15 8GB 512SD	17,289.05
IPEP 03 181023 3118	1 MACBOOK AIR 13.3 M1 8GB 256SD	17,099.05
IPEP 06 241023 3119 - 3173	55 IMPRESORAS HP LASER MONOCROMATICA M111W 21 PPM	139,766.66
IPEP 03 311023 3174	1 LAPTOP LENOVO (C.E. ROBERTO RUZ)	17,970.36
IPEP 03 301023 3175	1 LAPTOP HACER NITRO 5 15.6" INTEL CORE i5 DISCO DURO	18,669.33
IPEP 03 151123 3177	1 MULTIFUNCIONAL HP LASERJET PRO MFP M283FDW	10,122.45
IPEP 03 241123 3179	1 LAPTOP HP 240 G8 14" INTEL CORE i5 DISCO DURO 256	14,363.70
IPEP 03 241123 3180	1 LAPTOP HP 240 G8 14" INTEL CORE i5 DISCO DURO 256	14,363.70
IPEP 03 271123 3181 - 3187	7 SWITCH CISCO GIGABIT ETHERNET C85350	221,676.00
IPEP 03 271123 3181 - 3187	7 BASE SWITCH CISCO GIGABIT ETHERNET C85350 COMPLEMENTO	30,114.16
IPEP 03	3 SERVIDOR LENOVO	193,003.37
IPEP 03 051223 3188 - 3192	5 IMPRESORA HP LASER MONOCROMATICA M111W21 PPM	12,963.00
IPEP 03 051223 3193 - 3195	5 MONITOR LG UHD 32" 32 UP83A-W	31,702.90
IPEP 03 071223 3196 - 3245	50 CPU LENOVO THINKCENTRE NEO 50S GEN 3 ONTEL CORE	1,055,020.00
IPEP 03 071223 3246 - 3295	50 MONITOR LENOVO THINKVISION C24-40 23.8 FHD	163,560.00
IPEP 03 121223 3296 - 3298	3 MONITOR LG UHD 32" 32 UP83A-W	36,970.27
IPEP 03 121223 3299 - 3373	75 DESKTOP LENOVO (D90) THINKCENTRE M75S GEN 2	913,500.00
IPEP 03 121223 3374 - 3448	75 MONITOR LENOVO THINKVISION C2440 23.8 FHD 75HZ	226,200.00
IPEP 03 201223 3449	1 LAPTOP HP 240 GB i5-11135G7 8 GB DDR4 3200 6 GB SSD	11,413.24
IPEP 03 221223 3455	1 IMPRESORA HP COLOR LASERJET PRO 4203W	9,696.44
IPEP 03 221223 3456 - 3457	2 LAPTOP HP 240 G8 DDR4 3200	22,826.48
		<b>4,559,752.00</b>
	<b>EQUIPO DE ADMINISTRACION</b>	
IPEP 01 020414 1428 - 1429	AIRE ACOND. MINISPLIT 12000 BTU MARCA RHEEM	150.80
IPEP 01 020414 1430 - 1435	3 AIRE ACOND. MINISPLIT 36000 BTU MARCA HIGH PRESTIGE	1,751.60
IPEP 01 300414 1436	SELLADORA 12"	59.23
IPEP 01 110814 1543 - 1552	10 ARCHIVERO MELANINA NEGRO MOD. BORDEUX	1,211.47
IEPA 02 140814 1592 - 1594	3 PANTALLA 50" LED SMART TV MCA. LG (SALA SESIONES)	2,099.80
IPEP 01 260814 1596	1 TRITURADORA PAPEL CX6 MCA. ROYAL	113.37
IPEP 01 260814 1597	1 MUEBLE ESPECIAL SERVICIO DE CAFÉ C/2 PTAS	113.45
IPEP 02 030914 1598	1 PANTALLA 50" LED SMART TV MCA. LG (PRESIDENCIA)	699.93
IEPA 02 061114 1711 - 1712	2 BAFLES AMPLICADORES 15 3200W SD/USB	731.50
IEPA 02 061114 1713 - 1714	2 MICROFONOS INALAMBRICO DE MANO	109.08
IEPA 01 191114 1766	1 REFRIGERADOR DAEWO DFR-10	439.54
IEPA 01 011214 1768 - 1769	2 TRITURADORAS SWINGLINE EX22-08	219.91
IEPA 01 011214 1781	1 TRITURADORAS SWINGLINE EX22-08	109.95
IEPA 03 191115 1887	GRABADORA PHILIPS BLUETOOTH / IPN	210.64
IPEP 01 130716 1911	DESTRUCTORA DE DOCUMENTOS MOD SC170 GBC 1757250	479.47

**Ente Público: INSTITUTO ELECTORAL Y DE PARTICIPACION CIUDADANA DE YUCATAN**  
**Relación de bienes que componen su patrimonio**  
**Cuenta Pública de 2023**  
**(Cifras en pesos)**  
**Saldos al 31 de diciembre de 2023**

Código	Descripción del Bien	
IPEP 02 231216 1975	GRABADORA DE VOZ PHILIPS 1150	419.70
IPEP 02 231216 1976	GRABADORA DE VOZ PHILIPS 1150	419.70
IPEP 01 250817 2108	TRITURADORA FELLOWES 99CI	2,062.23
IPEP 01 130418 2264 - 2265	2 VENTILADORES INDUSTRIAL ZMARTECH 30"	1,819.13
IPEP 02 220518 2309	1 DVR CANALES HDCVI PENTAHIBRIDO 720P/1080 P LITE	699.34
IPEP 02 220518 2310 - 2321	12 CAMARAS BULLET HDCVI 720 P	3,910.13
IPEP 02 220518 2322	FUENTE DE DISTRIBUIDOR DE ENRGIA 12 V 30 AMP P/18 CAMARAS	487.74
IPEP 02 220518 2323	DISCO DURO SEAGATE BARRACUDA 3.5 TB SATA 3 6 6 B	666.03
IPEP 01 250918 2412	1 TRITURADORA FELLOW	1,143.74
IPEP 01 031018 2415	1 TRITURADORA DE PAPEL	1,159.52
IPEP 01 101018 2418	1 FRIGOBAR DAEWOO FR-15B	2,213.44
IPEP 01 101018 2419	1 FRIGOBAR DAEWOO FR-15B	2,213.44
IPEP 01 281218 2453	1 FRIGOBAR DAEWOO 4 PIES CÚBICOS	2,289.77
IPEP 01 281218 2459	1 REFRIGERADOR 9 PIES	4,170.13
IPEP 01 281218 2460	1 ENFRIADOR DE AGUA	2,010.02
IPEP 01 281218 2455	1 HORNO ELECTRICO	1,086.84
IPEP 01 230119 2482	1 REFRIGERADOR HISENSE RR16D6ALX	1,524.50
IPEP 01 160719 2505	1 TRITURADORA FELLOWES CORTE CRUZADO 12 HJS 6 GAL	3,103.93
IPEP 01 151119 2521	1 HORNO MICROHONDAS LG SERIE 905TALUMDH169	1,444.81
IPEP 01 151119 2522	1 HORNO MICROHONDAS LG SERIE 905TADRDP674	1,444.81
IPEP 01 291020 2885 - 2901	17 DESPACHADOR DE AGUA FRIA/CALIENTE BLANCO NIZATO	23,770.49
IPEP 01 100822 3008	1 PANTALLA 50" MARCA HISENSE	8,405.80
IPEP 01 181022 3015	1 PANTALLA 75" (SALA DE JUNTAS PREVIA)	16,782.45
IPEP 01 111122 3017	1 PANTALLA 75" (SALA DE SESIONES)	16,049.11
IPEP 01 111122 3018	1 PANTALLA 75" (SALA DE SESIONES)	16,049.11
IPEP 01 111122 3019	1 PANTALLA 75" (SALA DE SESIONES)	16,049.11
IPEP 01 221122 3021	1 FRIGOBAR (PRESIDENCIA)	2,576.92
IPEP 01 070223 3036	1 FRIGOBAR (PRESIDENCIA)	3,757.82
IPEP 01 120523 3048	1 PANTALLA 75" SAMSUNG	22,128.23
		<b>168,357.73</b>
	<b>EQUIPO AUDIOVISUAL</b>	
IEPA 02 120115 1854 - 1855	2 AUDIFONOS	276.47
IEPA 02 120115 1856	1 AMPLIFICADOR PARA AUDIO	540.37
IPEP 02 010416 1900	MICROFONO INALAMBRICO DE MANO UHF	651.00
IPEP 02 270416 1902	1 PROYECTOR VIEWSONIC PJD5155 DLP 3300 SVGA 2G	1,449.47
IPEP 02 100816 1914	1 MICROFONO INALAMBRICO DE DIADEMA	530.67
IPEP 02 100816 1915	1 MICROFONO INALAMBRICO DE DIADEMA	530.67
IPEP 02 311016 1916	1 PROYECTOR VIEW SONIC PJD 5155	2,006.84
IPEP 02 191216 1944 - 1945	2 VIDEOPROYECTOR EPSON 740 HD	7,139.40



**Ente Público: INSTITUTO ELECTORAL Y DE PARTICIPACION CIUDADANA DE YUCATAN**  
**Relación de bienes que componen su patrimonio**  
**Cuenta Pública de 2023**  
**(Cifras en pesos)**  
**Saldos al 31 de diciembre de 2023**

Código	Descripción del Bien	
IPEP 02 231216 1953	PROYECTOR VIEWSONIC PJD5155 DLP LUM 3300 S VGA 800x600 LAM 10000H	2,253.65
IPEP 02 061217 2113	SISTEMA INALAMBRICO STEREN DOS MICROFONOS	945.34
IPEP 02 221217 2131	MEZCLADORA BEHRINGUER 12 ENTRADAS	982.95
IPEP 02 221217 2132	BAFLES AMPLIFICADOR MSA9012 DONKER DE 12"	780.71
IPEP 02 221217 2133	BAFLES AMPLIFICADOR MSA9012 DONKER DE 12"	780.71
IPEP 02 221217 2134	JGO 2 MICROFONO INALAM VHF C/RECEPTOR DOBLE ANTENA	585.66
IPEP 02 221217 2135	JGO 2 MICROFONO INALAM VHF C/RECEPTOR DOBLE ANTENA	585.66
IPEP 02 221217 2136	MICROFONO DINAMICO CARDIOIDE SHURE C/CABLE	252.34
IPEP 02 221217 2137	MICROFONO DINAMICO CARDIOIDE SHURE C/CABLE	252.34
IPEP 02 230218 2139	GRABADORA DE VOZ PHILLIPS 1150	645.42
IPEP 02 230318 2145	GRABADORA DE VOZ PHILLIPS 1150	658.33
IPEP 02 171018 2422	1 PROYECTOR EPSON POWERLITE X05+ XGA	3,817.36
IPEP 02 171018 2423	1 PROYECTOR EPSON POWERLITE X05+ XGA	3,817.36
IPEP 02 171018 2424	1 PROYECTOR EPSON POWERLITE X05+ XGA	3,817.36
IPEP 02 201118 2440	1 PROYECTOR BENQ MODELO TH683 DLP	7,859.54
IPEP 02 201118 2441	1 PROYECTOR BENQ MODELO TH683 DLP	7,859.54
IPEP 02 201118 2442	1 PRESENTADOR INALAMBRICO P/PROYECTOR BENQ	8,039.08
IPEP 02 180219 2484	1 GRABADORA MANO PORTATIL DE 2 PISTAS DR-5 TASCAM	1,542.31
IPEP 02 130319 2493	1 GRABADORA REPORTERA SONY 4GB	623.01
IPEP 02 150819 2508	1 GRABADORA DIGITAL DE VOZ DE 8GB	844.33
IPEP 02 051119 2519	1 VIDEOPROYECTOR X05+ EPSON	5,324.41
IPEP 02 121219 2526	1 VIDEOPROYECTOR EPSON MOD H839A POWERLITE	4,972.92
IPEP 02 180920 2535	1 INTERFASE DE SONIDO BEHRINGER MOD. XR12	6,655.50
IPEP 02 180920 2536	1 MICROFONO SHURE SMII	2,564.33
IPEP 02 180920 2537	1 MICROFONO SHURE SMII	2,564.33
IPEP 02 180920 2538	1 MICROFONO SHURE SMII	2,564.33
IPEP 02 180920 2539	1 MICROFONO SHURE SMII	2,564.33
IPEP 02 180920 2540	1 SNAKE DE 8 CANALES 8 MTS RAPCO	6,224.85
IPEP 02 180920 2541	1 AUDIFONO SHURE SRH440	1,945.76
IPEP 02 180920 2542	1 CONVERTIDOR HDMI A SDI	5,551.47
IPEP 02 070223 3037	1 SISTEMA INALAMBRICO DOBLE SHURE DOS MICROFONOS	14,453.75
IPEP 03 080823 3054	1 MONITOR LENOVO THINKVISION S24E-20 23.8"	4,105.42
IPEP 02 050923 3066	1 SISTEMA INALAMBRICO SHURE C/DOS MICROFONOS	12,642.82
IPEP 02 211123 3178	1 DJI MICROFONO WIRELESS MICROPHONE	8,153.56
IPEP 02 221223 3453	1 MOCROFONO CUELLO DE GANSO 12" SHURE	11,332.04
		<b>151,687.71</b>
	<b>EQUIPO DE AUDIO Y VIDEO CAMARAS</b>	
IPEP 02 110714 1492	1 CONTROLADOR NVR LG 24 CANALES H.264 MULTIPLEX	1,106.46
IPEP 02 110714 1493-98	6 CAMARAS BULLET IP IR 2.0 MEGA XARINA -LNU7210R	2,294.16

**Ente Público: INSTITUTO ELECTORAL Y DE PARTICIPACION CIUDADANA DE YUCATAN**

**Relación de bienes que componen su patrimonio**

**Cuenta Pública de 2023**

**(Cifras en pesos)**

Saldos al 31 de diciembre de 2023

Código	Descripción del Bien	
IPEP 02 110714 1499-1506	8 CAMARAS IP DOMO INTERIORES LND5100 LG 1.3 MEGAPIXELES	2,324.19
IEPA 02 220714 1559	1 MEZCLADORA DE AUDIO (SALA SESIONES)	3,210.25
IEPA 02 220714 1560-75	16 MICROFONOS PRESIDENCIALES (SALA SESIONES)	4,716.88
IEPA 02 220714 1576-77	2 BOCINAS P/PARED (SALA SESIONES)	1,318.92
IEPA 02 220714 1578-79	2 BOCINAS P/PARED CON BASE (SALA SESIONES)	601.93
IEPA 02 220714 1580-81	2 BOCINAS P/PLAFON (SALA JUNTAS)	354.42
IEPA 02 220714 1582	1 AMPLIFICADOR 4 CANALES (SALA SESIONES)	1,838.12
IEPA 02 220714 1583-84	2 REACTOR P/MICROFONO (SALA SESIONES Y JUNTAS)	660.00
IEPA 02 220714 1585	1 BAFLE MONITOR AUTOAMPLIFICADO (SALA SESIONES)	193.00
IEPA 02 220714 1586	1 PROYECTOR 5000 LUMENES (SALA JUNTAS)	2,270.13
IEPA 02 220714 1587	1 SOPORTE P/PROYECTOR (SALA JUNTAS)	103.79
IEPA 02 220714 1588	1 PANTALLA ELECTRICA (SALA SESIONES)	1,935.09
IEPA 02 220714 1589-90	2 MICROFONOS C/CABEZAL (SALA SESIONES)	987.47
IEPA 02 220714 1591	1 ESCALADOR PRESENTADOR (SALA SESIONES)	1,239.78
IEPA 02 081014 1675	1 CAMARA DIGITAL CANON EOS REBEL 18-55MM	566.58
IEPA 02 141014 1679	1 REPORTERA SONY ICD-PX440	83.25
IEPA 02 201114 1767	1 VIDEO PROYECTOR SONY VPL-EW246	1,279.40
IPEP 02 040316 1898	1 CAMARA DE VIDEO CANON XA30, BATERIA BP-828, MEMORIA 32GB	9,254.25
IPEP 02 290416 1904	CAMARA DIGITAL SONY 20.1MP 8X HD SONY DSCW830 010-NEGRO	536.43
IPEP 02 211216 1948	CAMARA CANON TGS KIT 18-135 MM	5,279.70
IPEP 02 310717 2105	CAMARA WEB LOGITECH C920	549.63
IPEP 03 070817 2106	VIDEOCAM CANON VIXIA HFR82 B	3,299.73
IPEP 03 070817 2107	VIDEOCAM CANON VIXIA HFR82 B	3,299.73
IPEP 02 211019 2518	TRIPLE KINGJOY VT2500 PARAA VIDEO PROFESIONAL CON CABEZAL DE PANE0	2,274.42
IPEP 02 171219 2529	1 FLASH YONGNUO YN560 IV	1,197.00
IPEP 02 221223 3454	1 PROYECTOR EPSON POWERLITE W49 3800 LUMENES	16,331.64
		<b>69,106.35</b>
	<b>EQUIPO EDUCACIONAL</b>	
IPEP 02 XXXXXX 000	SIN ELEMENTOS	-
		-
	<b>VEHICULOS Y EQUIPO DE TRANSPORTE</b>	
IPEP 04 010421 2762	VOLKSWAGEN MODELO 2018 SERIE MEX522607JT096476	4,852.97
IPEP 04 010421 2761	VOLKSWAGEN MODELO 2018 SERIE MEX522602JT096644	4,852.97
IPEP 04 010421 2760	VOLKSWAGEN MODELO 2018 SERIE MEX522601JT097574	4,852.97
IPEP 04 010421 2759	VOLKSWAGEN MODELO 2018 SERIE MEX522609JT099864	4,852.97
IPEP 04 010421 2758	VOLKSWAGEN MODELO 2018 SERIE MEX522604JT09150	4,852.97
IPEP 04 010421 2757	MAZDA MODELO 2018 SERIE JM1GL1U31J1144779	6,815.05
IPEP 04 010421 2755	MAZDA MODELO 2018 SERIE JM3KFACT7J0230699	7,300.05
IPEP 04 010421 2754	MAZDA MODELO 2018 SERIE JM1GL1U37J1148741	6,815.05

**Ente Público: INSTITUTO ELECTORAL Y DE PARTICIPACION CIUDADANA DE YUCATAN**  
**Relación de bienes que componen su patrimonio**  
**Cuenta Pública de 2023**  
**(Cifras en pesos)**  
**Saldos al 31 de diciembre de 2023**

Código	Descripción del Bien	
IPEP 04 010421 2753	MAZDA MODELO 2018 SERIE JM1GL1U35J1144042	6,815.05
IPEP 04 290322 2848	VOLKSWAGEN MOD 2018 SERIE MEX5G265JT097174 BLANCO CANDY	31,480.46
IPEP 04 290322 2849	VOLKSWAGEN MOD 2018 SERIE MEX512609JT049596 BLANCO CANDY	31,480.46
IPEP 04 290322 2850	VOLKSWAGEN MOD 2018 SERIE MEX5G2600JT095929 BLANCO CANDY	31,480.46
IPEP 04 290322 2851	VOLKSWAGEN MOD 2018 SERIE MEX5G2603JT087873 BLANCO CANDY	31,480.46
IPEP 04 290322 2852	VOLKSWAGEN MOD 2018 SERIE MEX5G2609JT097386 BLANCO CANDY	31,480.46
IPEP 04 290322 2853	VOLKSWAGEN MOD 2018 SERIE MEX5G2607JT100236 BLANCO CANDY	31,480.46
IPEP 04 290322 2854	VOLKSWAGEN MOD 2018 SERIE MEX5G2609JT100884 BLANCO CANDY	31,480.46
IPEP 04 290322 2855	VOLKSWAGEN MOD 2018 SERIE MEX5G2607JT097080 BLANCO CANDY	31,480.46
IPEP 04 290322 2856	VOLKSWAGEN MOD 2018 SERIE MEX5G2606JT083915 BLANCO CANDY	31,480.46
IPEP 04 290322 2857	VOLKSWAGEN MOD 2018 SERIE MEX5G2600JT088799 BLANCO CANDY	31,480.46
		<b>366,814.65</b>
	<b>SISTEMA DE AIRE ACONDICIONADO, CALEFACCION Y REFACCION</b>	
IPEP 01 200318 2144	DESPACHADOR PISO (ENFRIADOR AGUA)	951.30
IPEP 01 270820 2534	1 AIRE ACONDICIONADO INVERTER 24 BTU (EVAPORADORA Y CONDENSADOR PRIME 220 V)	8,666.67
IPEP 01 221220 2617	1 AIRE ACONDICIONADO ESTÁNDAR 12000 BTU	2,784.35
IPEP 01 121121 2785	1 AIRE ACONDICIONADO PRIME 24000 BTUS (SITE INFORMATICA)	7,758.33
IPEP 01 100522 2871	1 FRIGOBAR C/LLAVE DE SEGURIDAD	5,049.37
IPEP 01 110722 2999	1 GENERADOR DE OZONO AT01	6,173.13
IPEP 01 110722 3000	1 GENERADOR DE OZONO AT01	6,173.13
IPEP 01 110722 3001	1 GENERADOR DE OZONO AT01	6,173.13
IPEP 01 110722 3002	1 GENERADOR DE OZONO AT01	6,173.13
IPEP 01 110722 3003	1 GENERADOR DE OZONO AT01	6,173.13
IPEP 01 110722 3004	1 GENERADOR DE OZONO AT01	6,173.13
IPEP 01 110722 3005	1 GENERADOR DE OZONO AT01	6,173.13
		<b>68,421.93</b>
	<b>EQUIPO DE COMUNICACIÓN</b>	
IPEP 01 110714 1540	1 TELEFONO IP MITEL 5304	151.96
IPEP 01 110714 1541	1 TELEFONO IP PHONE MITEL 5324	233.81
IEPA 01 230914 1666-67	2 TELEFONO IP PHONE MITEL 5324	668.02
IEPA 01 230914 1668	1 CENTRAL TELEFONICA 3 LINEAS 8 EXTENSIONES EXPANDIBLE	559.81
IEPA 01 041114 1750-52	3 TELEFONOS IP PHONE 5312 (CONSEJEROS)	907.71
IEPA 06 060615 1869-78	10 TELEFONOS INALAMBRICOS c/DIADEMA 1.9 GHZ	3,876.02
IPEP 02 060616 1909	TELEFONO IPHONE 5312	1,144.92
IPEP 02 060616 1910	TELEFONO IPHONE 5312	1,144.92
IPEP 03 290618 2410	1 TECLADO PARA IPAD RUGGED MESSENGER - BLACK FOR	899.55
IPEP 02 291018 2436	1 CONMUTADOR 3300 MXE III CONTROLLER Y 160G SATA HDD	38,380.76
IPEP 02 281218 2462	1 EQUIPO VIDEO SONY MOD MKX500, BOOSTER, MONITOR DE VIDEO, SET CABLERIA	50,228.00
IPEP 02 100322 2844	1 AMPLIFICADOR CUADRAFONICO MCA SANWAY MOD DA2504D	23,733.60

**Ente Público: INSTITUTO ELECTORAL Y DE PARTICIPACION CIUDADANA DE YUCATAN**  
**Relación de bienes que componen su patrimonio**  
**Cuenta Pública de 2023**  
**(Cifras en pesos)**  
**Saldos al 31 de diciembre de 2023**

Código	Descripción del Bien	
IPEP 01 220622 2896	1 TELEFONO CELULAR XIAOMI NOTE 11 (PRESIDENCIA)	8,499.15
IPEP 01 170822 3009	1 TELEFONO 5340 IP PHONE DARK GREY	10,591.19
IPEP 02 300922 3013	1 TELEFONO AVAYA CONFERENCE B129	7,917.00
IPEP 02 281122 3022	1 VIDEOCAMARA CANON VIXIA HF 6650	24,328.47
IPEP 02 281122 3023	1 VIDEOCAMARA CANON VIXIA HF 6650	24,328.47
IPEP 02 281122 3024	1 VIDEOCAMARA CANON VIXIA HF 6650	24,328.47
IPEP 01 291122 3025	1 TELEFONO MITEL 5312 IP PHONE (PRESIDENCIA)	6,299.09
		<b>228,220.92</b>
	<b>MAQUINARIA Y EQUIPO</b>	
IPEP 01 120719 2504	1 GENERADOR DE CORRIENTE 2800W 6.5 HP 120/240V	4,011.34
		<b>4,011.34</b>
	<b>HERRAMIENTAS Y MAQUINA</b>	
IPEP 01 290416 1905	TALADRO ROTOMARTILLO DE BATERIA	594.77
IPEP 01 221216 1950	ENGARGOLADORA KOMBO 450	778.47
IPEP 01 260918 2414	DESMALEZADORA DE GASOLINA 63 cc	2,351.56
IPEP 01 071223 3450	1 DESBROZADORA DE GASOLINA 63 CC	5,544.00
IPEP 01 071223 3451	1 HIDROLAVADORA ELECTRICA 2000PSI	3,161.00
		<b>12,429.80</b>
	<b>OTROS EQUIPOS Y MUEBLES</b>	
IPEP 01 110714 1526-1537	12 PORTA EXTINTORES 4.5 KG DE ACERO INOXIDABLE	649.60
IPEP 01 110714 1508-1518	11 EXTINTORES BIOXIDO DE CARBONO 4.5 KG	2,084.13
IPEP 01 110714 1519-1525	7 EXTINTORES POLVO QUIMICO SECO 6 KG	331.57
IPEP 01 140714 1538	1 DESBROZADORA A GASOLINA TRUPER 26 CC	84.59
IPEP 01 140714 1539	1 PODADORA A GASOLINA TRUPER 6 HP	238.88
IPEP 01 200421 2769	1 NEBULIZADORA PORTATIL SANITE HOME OC 21	4,204.16
IPEP 01 300421 2772	1 TERMONEBULIZADOR	4,252.48
IPEP 01 191223 3452	1 CONTENEDOR PARA BASURA 1100 LITROS	22,040.00
		<b>33,885.41</b>
	<b>LICENCIAS INFORMATICAS</b>	
IPEP 06 031111 359	LICENCIAS VARIAS	58,640.32
IPEP 06 060514 1440	OFFICE HOME BUSINESS 2010/C.P. MIMENZA	1,289.19
IEPA 06 011014 1659-1661	3 LICENCIA P. APPLE OFFICE 365 PERSONAL M	729.63
IEPA 06 300914 1664-1665	2 MICROSOFT OFFICE HOME & BUSINESS 2013	3,208.53
IEPA 06 231014 1687	1 MICROSOFT OFFICE HOME & BUSINESS 2013	1,849.24
IEPA 06 281014 1693-1697	5 LICENCIA MICROSOFT OFFICE 2013 (T5D-01634)	8,155.77
IEPA 06 301014 1698-1707	9 LICENCIA MICROSOFT OFFICE 2013 (T5D-01634)	14,680.38
IEPA 06 101114 1738-1747	10 LICENCIA WINDOWS 8.1 PRO 64/BITS SPANISH DVD	12,960.92
IEPA 06 101114 1835-1836-1837	3 LICENCIAS CORELDRAW GRAPHICS SUITE X7	15,097.63
IEPA 03 181115 1882-1883-1884	3 LICENCIAS MICROSOFT OFFICE MAC HOME&BUSINESS	6,218.43

**Ente Público: INSTITUTO ELECTORAL Y DE PARTICIPACION CIUDADANA DE YUCATAN**  
**Relación de bienes que componen su patrimonio**  
**Cuenta Pública de 2023**  
**(Cifras en pesos)**  
**Saldos al 31 de diciembre de 2023**

Código	Descripción del Bien	
IPEP 03 310516 1908	LICENCIA SISTEMA SAACG.NET	18,625.00
IPEP 06 231116 1926	Licencia Office Std 2016 Open Gobierno (Lic. Matute)	3,909.15
IPEP 06 241116 1927 - 1933	6 Licencia Office Mac Std 2016 OLP NL Gov	23,464.67
IPEP 06 231216 1962 - 1965	4 LICENCIAS OFFICE PARA MAC VERSION GOB.	16,394.98
IPEP 06 231216 1966 - 1970	5 LICENCIAS OFFICE PARA WINDOWS ESTANDAR V. GOB.	20,222.28
IPEP 06 220217 1980 - 1981	2 LICENCIAS OFFICE STD 2016 OPL NL GOV	8,844.98
IPEP 06 280217 1985 a 2019	34 LICENCIAS OPEN GOBIERNO OFICCE STANDARD 2016	136,002.92
IPEP 06 020317 2020	LICENCIA OFFICE MAC STD 2016 OLP NL GOV	4,238.58
IPEP 06 210317 2085	LICENCIA ADMINPAQ	11,473.71
IPEP 06 111218 2447	LICENCIA ANTIVIRUS MOD SMALL SECURITY 5 + 1 SERVER 5 USER	1,398.96
IPEP 06 201218 2451	LICENCIA OFFICE STD 2019 OLP NL GOV	6,553.99
IPEP 06 250119 2483	LICENCIA OFFICE STANDARTD 2019 OLP NL GOV	5,410.14
IPEP 06 070319 2490	LICENCIA OFFICE STANDARTD 2019 OLP NL GOV	5,469.92
IPEP 06 070319 2491	LICENCIA COREL DRAW GRAPHICS SUITE 2018 ESPANOL	8,657.81
IPEP 06 070319 2492	LICENCIA OFFICE STANDARTD 2019 OLP NL GOV	5,469.92
IPEP 06 091219 2524	LICENCIA MICROSOFT OFFICE STANDARD 2019 OPEN GOV	5,815.78
IPEP 06 220920 2545	LICENCIA MOCROSOFT 021-10618 OFICCE STD 2019	6,548.20
IPEP 06 300920 2549	LICENCIA MICROSOFT 021-10618 OFFICE STD 2019 OLP	6,710.33
IPEP 06 300920 2551	LICENCIA MICROSOFT 021-10618 OFFICE STD 2019 OLP	6,710.33
IPEP 06 071220 2846	LICENCIA MICROSOFT 021-10618 OFFICE STD 2019 OLP	6,930.32
IPEP 06 071220 2845	LICENCIA MICROSOFT 021-10618 OFFICE STD 2019 OLP	6,930.32
IPEP 06 291220 2847	LICENCIA MICROSOFT VERSION GOBIERNO	6,687.21
IPEP 06 301220 2731	LICENCIA CREATIVE CLOUD FOR TEA MS	23,625.88
IPEP 06 301220 2728-2729-2730	3 LICENCIA ADOBE CREATIVE	62,580.33
IPEP 06 301121 2786	1 LICENCIA MICROSOFT OFFICE 2019 (PRESIDENCIA)	10,486.29
IPEP 06 301121 2787	1 LICENCIA MICROSOFT OFFICE 2019 (PRESIDENCIA)	10,486.29
IPEP 06 301121 2788	1 LICENCIA MICROSOFT OFFICE 2019 (PRESIDENCIA)	10,486.29
IPEP 06 211221 2792-2793	2 LICENCIA ADOBE CREATIVE CLOUD	47,718.32
IPEP 06 301221 2814-2821	8 LICENCIA MICROSOFT OFFICE LTSC STD 2021 (PARTIDOS)	86,729.69
IPEP 06 260122 2828	1 LICENCIA MICROSOFT OFFICE STANDAR 2021	10,855.43
IPEP 06 140222 2829	1 LICENCIA MICROSOFT OFFICE STANDAR 2021	10,905.45
IPEP 06 300322 2858	1 LICENCIA MICROSOFT OFFICE STANDART 2021 V. PERPETUA	10,697.29
IPEP 06 300322 2859	1 LICENCIA MICROSOFT OFFICE STANDART 2021 V. PERPETUA	10,697.31
IPEP 06 300322 2860	1 LICENCIA MICROSOFT OFFICE STANDART 2021 V. PERPETUA	10,697.31
IPEP 06 300322 2861	1 LICENCIA MICROSOFT OFFICE STANDART 2021 V. PERPETUA	10,697.31
IPEP 06 300322 2862	1 LICENCIA MICROSOFT OFFICE STANDART 2021 V. PERPETUA	10,697.31
IPEP 06 300322 2863	1 LICENCIA MICROSOFT OFFICE STANDART 2021 V. PERPETUA	10,697.31
IPEP 06 300322 2864	1 LICENCIA MICROSOFT OFFICE STANDART 2021 V. PERPETUA	10,697.31
IPEP 03 310522 2953-2992	40 LICENCIAS MICROSOFT CSP PERPETUAL OFICCE LTSC ESTANDAR	493,090.51

**Ente Público: INSTITUTO ELECTORAL Y DE PARTICIPACION CIUDADANA DE YUCATAN**  
**Relación de bienes que componen su patrimonio**  
**Cuenta Pública de 2023**  
**(Cifras en pesos)**  
 Saldos al 31 de diciembre de 2023

Código	Descripción del Bien	
IPEP 06 300622 2997	1 LICENCIA MICROSOFT CSP PERPETUAL OFFICE LTSC STANDART 2021	12,143.97
IPEP 06 300622 2998	1 LICENCIA MICROSOFT CSP PERPETUAL OFFICE LTSC STANDART 2021	12,143.97
IPEP 06 151222 3028	1 LICENCIA IFFICE LTSC STANDARD 2021	14,678.64
IPEP 06 201222 3031	1 LICENCIA MICROSOFT CSP OFFICE LTSC STD 2021 PERPETUO	10,914.21
IPEP 06 240123 3034	1 LICENCIA ADOBE CREATIVE CLOUD	23,853.28
IPEP 06 240123 3035	1 LICENCIA ADOBE CREATIVE CLOUD	23,853.27
		<b>1,384,732.51</b>
	<b>SOFTWARE</b>	
IPEP 06 240413 360	SOFTWARE OFFICE 2010/CONTRALORIA	1,205.16
		<b>1,205.16</b>
<b>Total</b>		<b>7,505,068.28</b>

Bajo protesta de decir verdad declaramos que los Estados Financieros y sus Notas son razonablemente correctos y son responsabilidad del emisor.

**Ente Público: INSTITUTO ELECTORAL Y DE PARTICIPACION CIUDADANA DE YUCATÁN**  
**Relación de bienes que componen su patrimonio**  
**Cuenta Pública de 2023**  
**(Cifras en pesos)**  
Saldos al 31 de diciembre de 2023

Código	Descripción del Bien	Valor en libros
	<b>TERRENOS</b>	
IEPA 00000000001A	Tablaje Catastral 16734	9,428,694.45
IEPA 00000000001B	Tablaje Catastral 26524	2,309,234.00
	<b>EDIFICIOS NO HABITACIONALES</b>	
IEPA 000000000003	Bodega Electoral	6,185,907.30
	<b>CONSTRUCCIONES EN PROCESO EN BIENES DE DOMINIO PÚBLICO</b>	
IEPA 000000000002	Construcción en Proceso (Proyecto y Evaluación de Oficinas)	-
<b>Total</b>		<b>17,923,835.75</b>

Bajo protesta de decir la verdad declaramos que los Estados Financieros y sus notas son razonablemente correctos y son responsabilidad del emisor.

**Ente Público: INSTITUTO ELECTORAL Y DE PARTICIPACION CIUDADANA DE YUCATÁN**  
**Relación de Cuentas Bancarias Productivas Específicas**  
**Al 31 de diciembre de 2023**

Fondo, Programa o Convenio	Datos de la Cuenta Bancaria	
	Institución Bancaria	Número de Cuenta
OPERATIVO FUENTE 01	HSBC México	4034607234
OPERATIVO FUENTE 01	BBVA México	0118981973

Bajo protesta de decir verdad declaramos que los Estados Financieros y sus Notas son razonablemente correctos y son responsabilidad del emisor.



**Ente Público: INSTITUTO ELECTORAL Y DE PARTICIPACION CIUDADANA DE YUCATÁN**  
**Endeudamiento Neto**  
**Acumulado del 1 de enero al 31 de diciembre de 2023**  
**Cifras en Pesos**

<b>Identificación de Crédito o Instrumento</b>	<b>Colocación A</b>	<b>Amortización B</b>	<b>Endeudamiento Neto C = A - B</b>
<b>SIN INFORMACIÓN QUE REVELAR</b>	0.00	0.00	0.00

Bajo protesta de decir verdad declaramos que los Estados Financieros y sus Notas son razonablemente correctos y son responsabilidad del emisor.

**Ente Público: INSTITUTO ELECTORAL Y DE PARTICIPACION CIUDADANA DE YUCATÁN**  
**Intereses de la deuda**  
**Acumulado del 1 de enero al 31 de diciembre de 2023**  
**Cifras en Pesos**

<b>Identificación de Crédito o Instrumento</b>	<b>Devengado</b>	<b>Pagado</b>
<b>Créditos Bancarios</b>	0.00	0.00
<b>Total Créditos Bancarios</b>	0.00	0.00
<b>Otros Instrumentos de Deuda</b>	0.00	0.00
<b>Total Otros Instrumentos de Deuda</b>	0.00	0.00
<b>TOTAL</b>	0.00	0.00

Bajo protesta de decir verdad declaramos que los Estados Financieros y sus Notas son razonablemente correctos y son responsabilidad del emisor.

Indicadores de Resultados  
Al 31 de diciembre de 2023  
(Cifras en Pesos)

Ente Público: INSTITUTO ELECTORAL Y DE PARTICIPACION CIUDADANA DE YUCATÁN

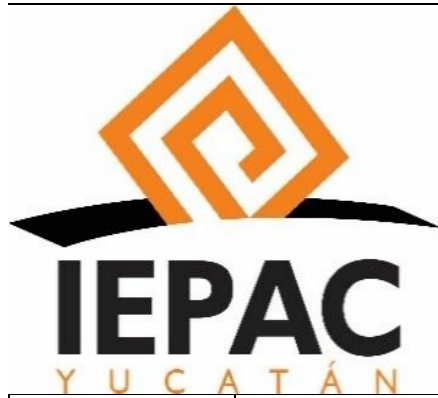

**Presupuesto Basado en Resultados (PbR)**  
**Seguimiento Trimestral de Indicadores del Programa Presupuestario 2023**  
**Programa M002 Operación y Administración del Instituto**

Área Responsable	Ámbito de Desempeño	Resumen Narrativo	Nombre del Indicador	Unidad de Medida	Dimensión del Indicador	Periodicidad del Cálculo	Línea Base	Meta	Avance Primer Trimestre Enero-Marzo 2023	Medios de Verificación
------------------	---------------------	-------------------	----------------------	------------------	-------------------------	--------------------------	------------	------	--	------------------------

<b>Todas</b>	<b>FIN</b>	Contribuir a posicionar al Instituto como referente de la Democracia en Yucatán mediante el uso transparente, eficiente y eficaz de los recursos públicos.	índice general del avance en la implementación del PbR-SED		Eficacia	Anual				Diagnóstico que permite conocer el avance alcanzado, en la implantación y operación del Presupuesto Basado en Resultados (PbR) y del Sistema de Evaluación del Desempeño (SED). SHCP.
<b>Todas</b>	<b>PROPÓSITO</b>	Las áreas administrativas del IEPAC cuentan con los recursos requeridos para su funcionamiento.	Variación porcentual de eficiencia presupuestal.	Porcentaje		Anual				Estados financieros del Instituto. Coordinación de finanzas. Dirección de Administración. Instituto Electoral y de Participación Ciudadana de Yucatán.
Dirección de Administración (Coordinación de Recursos Humanos)	<b>Componente 1</b>	<b>Nómina del personal pagada.</b>	Porcentaje de cálculos de nómina elaborados	Porcentaje	Eficacia	Trimestral	100	100	100	Resumen de nómina del Instituto. Coordinación de Recursos Humanos. Dirección de Administración. Instituto Electoral y de Participación Ciudadana de Yucatán.

Dirección de Administración (Coordinación de Recursos Humanos)	<b>Actividad 1</b>	Emisión de comprobantes Fiscales del pago de la nómina.	Porcentaje de Comprobantes Fiscales Digitales por Internet generados al personal	Porcentaje	Eficacia	Trimestral	100	100	100	Comprobantes Fiscales Digitales por Internet. Coordinación de Recursos Humanos. Dirección de Administración. Instituto Electoral y de Participación Ciudadana de Yucatán.
Dirección de Administración (Coordinación de Recursos Humanos)	<b>Actividad 2</b>	Entrega de recibos del pago de nómina	Porcentaje del personal que recibe sus comprobantes	Porcentaje	Eficacia	Trimestral	80	80	100	Recibos de nómina firmados. Coordinación de Recursos Humanos. Dirección de Administración. Instituto Electoral y de Participación Ciudadana de Yucatán.
Dirección de Administración (Coordinación de Recursos Humanos)	<b>Componente 2</b>	Programa Anual de capacitación implementado	Porcentaje de personas que participan en el PAC	Porcentaje	Eficacia	Semestral	50	50	100	Listas de Asistencia a los cursos identificando sus áreas de adscripción. Coordinación de Recursos Humanos. Dirección de Administración. Instituto Electoral y de Participación

										Ciudadana de Yucatán.
Dirección de Administración (Coordinación de Recursos Humanos)	Actividad 1	Gestión de cursos de capacitación para el personal del Instituto.	Porcentaje de organismos que prestan servicios en la realización de cursos de capacitación en el Instituto posterior a la gestión.	Porcentaje	Eficacia	Semestral	100	100	100	Convenios, actas, informes o acuerdos con otros organismos. Coordinación de Recursos Humanos. Dirección de Administración. Instituto Electoral y de Participación Ciudadana de Yucatán.
Dirección de Administración (Coordinación de Recursos Humanos)	<b>Componente 3</b>	Programa de promoción de salud implementado	Porcentaje de personas del Instituto que participan en el programa de promoción de la salud	Porcentaje	Eficacia	Semestral	30	50	100	Listas de asistencia a las actividades de promoción de la salud. Coordinación de Recursos Humanos. Dirección de Administración. Instituto Electoral y de Participación Ciudadana de Yucatán.

Dirección de Administración (Coordinación de Recursos Humanos)	Actividad 1:	Gestión con las instituciones de salud para brindar atención relacionada al cuidado de la salud al personal del Instituto.	Porcentaje de organismos que prestan servicios en la realización del programa de promoción de la salud en el Instituto posterior a la gestión.	Porcentaje	Eficacia	Semestral	25	75	100	Convenios, actas, informes o acuerdos con otros organismos. Coordinación de Recursos Humanos. Dirección de Administración. Instituto Electoral y de Participación Ciudadana de Yucatán.
Dirección de Administración (Coordinación de Recursos Humanos)	<b>Componente 4</b>	Evaluación del desempeño del personal de la rama administrativa implementado.	Porcentaje de personal de la rama administrativa sujeta a evaluación que participa en la evaluación del desempeño.	Porcentaje	Eficacia	Anual	NA	80	100	Listas de asistencia a las actividades relativas a la evaluación de desempeño. Coordinación de Recursos Humanos. Dirección de Administración. Instituto Electoral y de Participación Ciudadana de Yucatán.
Dirección de Administración (Coordinación de Recursos Humanos)	Actividad 1	Integración de resultados de la evaluación de desempeño 2022 del personal de la rama administrativa.	Porcentaje de personal de la rama administrativa sujeta a evaluación que cumple con la evaluación de desempeño.	Porcentaje	Eficacia	Anual	NA	90	100	Base de datos de integración de resultados de la evaluación de desempeño. Coordinación de Recursos Humanos.

										Dirección de Administración. Instituto Electoral y de Participación Ciudadana de Yucatán.
Dirección de Administración (Coordinación de Recursos Materiales)	<b>Componente 5</b>	Solicitudes de materiales y suministros de las áreas del IEPAC y partidos políticos.	Porcentaje de solicitudes atendidas oportunamente	Porcentaje	Eficacia	Trimestral	100	100	100	Salidas de Almacén. Coordinación se Recursos Materiales. Dirección de Administración. Instituto Electoral y de Participación Ciudadana de Yucatán.
Dirección de Administración (Coordinación de Recursos Materiales)	Actividad 1	Atención de requerimientos de materiales y servicios del Instituto.	Porcentaje de solicitudes del instituto atendidas.	Porcentaje	Eficacia	Trimestral	100	100	100	Firma del formato de salidas de almacén. Coordinación se Recursos Materiales. Dirección de Administración. Instituto Electoral y de Participación Ciudadana de Yucatán.
Dirección de Administración (Coordinación de Recursos Materiales)	Actividad 2.	Atención de requerimientos de materiales y servicios de partidos políticos.	Porcentaje de solicitudes de Partidos Políticos atendidas.	Porcentaje	Eficacia	Trimestral	100	100	100	Firma de los recibos de entrega de los apoyos a los representantes de los partidos. Coordinación se Recursos Materiales.



										Dirección de Administración. Instituto Electoral y de Participación Ciudadana de Yucatán.
Dirección de Administración (Coordinación de Recursos Financieros)	<b>Componente 6</b>	Administración de los Recursos Financieros.	Porcentaje de estados financieros emitidos.	Porcentaje	Eficacia	Trimestral	100	100	100	Estados financieros y presupuestales generados. Coordinación se Recursos Financieros. Dirección de Administración. Instituto Electoral y de Participación Ciudadana de Yucatán.
Dirección de Administración (Coordinación de Recursos Financieros)	Actividad 1.	Captura en Sistema de la información financiera, presupuestal y programática de las operaciones mensuales de las diversas áreas del instituto.	Porcentaje de Estados Financieros capturados	Porcentaje	Eficacia	Mensual	100	100	100	Estados financieros y presupuestales generados. Coordinación se Recursos Financieros. Dirección de Administración. Instituto Electoral y de Participación Ciudadana de Yucatán.

Dirección de Administración (Coordinación de Recursos Financieros)	Actividad 2.	Presentación ante la SAF de la información financiera, presupuestal y programática de las operaciones mensuales de las diversas áreas del instituto.	Porcentaje de Estados Financieros presentados	Porcentaje	Eficacia	Mensual	100	100	100	Estados financieros y presupuestales generados. Coordinación de Recursos Financieros. Dirección de Administración. Instituto Electoral y de Participación Ciudadana de Yucatán.
Dirección de Administración (Servicios Generales)	<b>Componente 7</b>	Servicios Generales proporcionados a las áreas del IEPAC	Porcentaje de áreas del IEPAC atendidas oportunamente	Porcentaje	Eficacia	Trimestral	100	100	100	Solicitudes de Servicios. Coordinación de Servicios Generales. Dirección de Administración. Instituto Electoral y de Participación Ciudadana de Yucatán.
Dirección de Administración (Servicios Generales)	Actividad 1.	Requerimientos de servicios de limpieza y vigilancia, suministro de combustible	Porcentaje de solicitudes del instituto atendidas en tiempo y forma	Porcentaje	Eficacia	Trimestral	100	100	100	Solicitudes de Servicios. Coordinación de Servicios Generales. Dirección de Administración. Instituto Electoral y de Participación Ciudadana de Yucatán.

Dirección de Administración (Servicios Generales)	Actividad 2.	Requerimientos de servicios para mantenimiento vehicular y aires acondicionados	Porcentaje de solicitudes del instituto atendidas en tiempo y forma	Porcentaje	Eficacia	Trimestral	100	100	100	Solicitudes de Servicios. Coordinación de Servicios Generales. Dirección de Administración. Instituto Electoral y de Participación Ciudadana de Yucatán.
Oficina de Presidencia	<b>Componente 8.</b>	Representación legal del Instituto realizada.	Porcentaje de actos realizados en representación del Instituto.	Porcentaje	Eficacia	Trimestral	100	100	100	Actas de Sesiones del Consejo General y de la Junta General Ejecutiva. Bitácora de actividades y eventos asistidos en representación del Instituto. Convenios suscritos y el cumplimiento de los mismos. Informe semestral de actividades. Oficina de Presidencia. Instituto Electoral y de Participación Ciudadana de Yucatán (IEPAC).

Oficina de Presidencia	Actividad 1.	Dirección de las sesiones del Consejo General y de la Junta General Ejecutiva.	Porcentaje de sesiones del Consejo General y de la Junta General Ejecutiva presididas.	Porcentaje	Eficacia	Trimestral	100	100	100	Actas de Sesiones del Consejo General y de la Junta General Ejecutiva. Oficina de Presidencia. Instituto Electoral y de Participación Ciudadana de Yucatán (IEPAC).
Oficina de Presidencia	Actividad 2.	Participación en actividades de trabajo	Porcentaje de actividades y eventos realizados en representación del Instituto.	Porcentaje	Eficacia	Trimestral	100	100	100	Bitácora de actividades y eventos asistidos en representación del Instituto. Oficina de Presidencia. Instituto Electoral y de Participación Ciudadana de Yucatán (IEPAC).
Oficina de Presidencia	Actividad 3.	Suscripción de convenios	Porcentaje de convenios de coordinación y colaboración suscritos	Porcentaje	Eficacia	Trimestral	100	100	100	Convenios suscritos y el cumplimiento de los mismos. Oficina de Presidencia. Instituto Electoral y de Participación Ciudadana de Yucatán (IEPAC).

Oficina de Presidencia	Actividad 4.	Presentación del Informe Semestral de actividades.	Número de informes semestrales de la actividades realizadas	Porcentaje	Eficacia	Semestral	100	100	100	Informe semestral de actividades. Oficina de Presidencia. Instituto Electoral y de Participación Ciudadana de Yucatán (IEPAC).
Secretaría Ejecutiva	<b>Componente 9.</b>	Coordinación de Direcciones y Unidades del Instituto.	Porcentaje de sesiones celebradas por la JGE.	Porcentaje	Eficacia	Trimestral	100	100	100	Convocatorias a sesiones de JGE recibidas en SE. Informe mensual de las sesiones de la JGE del IEPAC. Secretaría Ejecutiva. Instituto Electoral y de Participación Ciudadana de Yucatán.
Secretaría Ejecutiva	Actividad 1.	Supervisión de las tareas realizadas por la JGE del IEPAC.	Porcentaje de actas aprobadas por la JGE.	Porcentaje	Eficacia	Trimestral	100	100	100	Informe mensual de las actividades realizadas en representación del Consejo General. Secretaría Ejecutiva. Instituto Electoral y de Participación Ciudadana de Yucatán.

Secretaría Ejecutiva	Actividad 2.	Revisión de lo actuado en las sesiones del CG del IEPAC.	Porcentaje de sesiones celebradas por el CG del IEPAC.	Porcentaje	Eficacia	Trimestral	100	100	100	Actas de sesiones del CG del IEPAC. Secretaría Ejecutiva. Instituto Electoral y de Participación Ciudadana de Yucatán.
Secretaría Ejecutiva	<b>Componente 10.</b>	Oficialías Electorales realizadas.	Porcentaje de actos o hechos verificados	Porcentaje	Eficacia	Trimestral	100	100	100	Informe mensual de las oficialías electorales realizadas por funcionarios del Instituto. Secretaría Ejecutiva. Instituto Electoral y de Participación Ciudadana de Yucatán.
Secretaría Ejecutiva	Actividad 1.	Verificación de actos o hechos en materia electoral y de participación ciudadana.	Porcentaje de actas circunstanciadas definitivas levantadas.	Porcentaje	Eficacia	Trimestral	100	100	100	Solicitudes para el ejercicio de la OE recibidas. Secretaría Ejecutiva. Instituto Electoral y de Participación Ciudadana de Yucatán.
Oficina de Vinculación	<b>Componente 11.</b>	Vinculación con el INE	Porcentaje de comunicaciones atendidas oportunamente	Porcentaje	Eficacia	Trimestral	100	100	100	Informes mensuales de seguimiento de las comunicaciones (circulares y solicitudes de información) entre el INE y el IEPAC,

										además de verificación en el SIVOPLE. Vinculación. Secretaría Ejecutiva. Instituto Electoral y de Participación Ciudadana de Yucatán (IEPAC).
Oficina de Vinculación	Actividad 1.	Remisión de información del INE recibida mediante el SIVOPLE a las y los destinatarios correspondientes.	Porcentaje de comunicaciones del INE recibidas en SIVOPLE y enviadas a las áreas del IEPAC.	Porcentaje	Eficacia	Trimestral	100	100	100	Correos electrónicos enviados a los destinatarios con la información de SIVOPLE, sistematizados en una base de datos.
Oficina de Vinculación	Actividad 2.	Seguimiento a las actividades que requieran alguna acción por parte del IEPAC y su carga en el sistema.	Porcentaje de actividades que requieren una acción por parte del IEPAC, recibidas en SIVOPLE.	Porcentaje	Eficacia	Trimestral	100	100	100	Correos electrónicos con recordatorios enviados a las áreas del IEPAC, sistematizados en una base de datos, además de verificación en el SIVOPLE. Vinculación. Secretaría Ejecutiva. Instituto Electoral y de Participación Ciudadana de Yucatán (IEPAC).

Oficina de Vinculación	Actividad 3.	A partir del inicio del Proceso Electoral Concurrente 2023-2024, seguimiento al Plan y Calendario de Coordinación entre el INE y el IEPAC.	Porcentaje de actividades concluidas en el Plan y Calendario de Coordinación entre el INE y el IEPAC.	Porcentaje	Eficacia	Trimestral	100	100	100	Correos electrónicos con recordatorios enviados a las áreas del IEPAC, sistematizados en una base de datos, además de verificación en el SIVOPLE. Vinculación. Secretaría Ejecutiva. Instituto Electoral y de Participación Ciudadana de Yucatán (IEPAC).
Oficina de Vinculación	Actividad 4.	Gestión de consultas y documentos del IEPAC ante el INE a través del SIVOPLE.	Porcentaje de actividades remitidas por las diferentes áreas del IEPAC para subir a SIVOPLE.	Porcentaje	Eficacia	Trimestral	100	100	100	Base de datos SIVOPLE de la bandeja de Consultas y Documentos OPL en la que se identifiquen la información remitida por parte del IEPAC, el número de oficio asignado y su fecha de envío, además de verificación en el SIVOPLE. Vinculación. Secretaría Ejecutiva. Instituto Electoral y de Participación



										Ciudadana de Yucatán (IEPAC).
Oficina de Vinculación	Actividad 5.	Actualización de las bases de datos correspondientes al Anexo 18 del Reglamento de Elecciones.	Porcentaje de bases de datos del Anexo 18 del Reglamento de Elecciones que requieren actualización.	Porcentaje	Eficacia	Anual	100	100	100	Base de datos del Anexo 18 del Reglamento de Elecciones actualizada, además de verificación en el SIVOPLE. Vinculación. Secretaría Ejecutiva. Instituto Electoral y de Participación Ciudadana de Yucatán (IEPAC).
Coordinación de Planeación	<b>Comonente 12</b>	Modelo de Presupuesto basado en Resultados (PbR-SED) Institucionalizado	Porcentaje de áreas con Programas Presupuestarios diseñados bajo el modelo PBR	Porcentaje	Eficacia	Trimestral	100	100	100	Diseño Ejecutivo de Programas Presupuestarios. Coordinación de Planeación. Secretaría Ejecutiva. Instituto Electoral y de Participación Ciudadana de Yucatán (IEPAC).

			Porcentaje de indicadores con resultados positivos	Porcentaje	Eficacia	Trimestral	100	100	100	Informe trimestral de Seguimiento de Indicadores de Desempeño y de Gestión. Coordinación de Planeación. Secretaría Ejecutiva. Instituto Electoral y de Participación Ciudadana de Yucatán (IEPAC).
Coordinación de Planeación	Actividad 1.	Impartición de cursos-talleres para el diseño de los programas presupuestarios del Instituto	Promedio de áreas que asisten a los cursos-talleres	Porcentaje	Eficacia	Trimestral	100	100	100	Lista de asistencia. Coordinación de Planeación. Secretaría Ejecutiva. Instituto Electoral y de Participación Ciudadana de Yucatán (IEPAC).
Coordinación de Planeación	Actividad 2.	Acompañamiento técnico en la elaboración de las Unidades Básicas de Presupuestación.	Porcentaje de áreas con presupuesto registrado mediante UBP	Porcentaje	Eficacia	Trimestral	100	100	100	Reporte de las Unidades Básicas de Presupuestación del Sistema de Planeación y Evaluación del Gobierno del Estado. Coordinación de Planeación. Secretaría Ejecutiva. Instituto Electoral y de Participación

										Ciudadana de Yucatán (IEPAC).
Organo Interno de Control	<b>Componente 13.</b>	Faltas administrativas de servidores públicos substanciadas.	Porcentaje de expedientes substanciados	Porcentaje	Eficacia	Anual	100	100	100	Expedientes de probable responsabilidad administrativa. Órgano Interno de Control. Instituto Electoral y de Participación Ciudadana de Yucatán (IEPAC).
Organo Interno de Control	Actividad 1.	Recepción de quejas denuncias o vistas por probables responsabilidades administrativas.	Número de quejas, denuncias o vistas recibidas por probables responsabilidades administrativas	Porcentaje	Eficacia	Anual	100	100	100	Quejas, denuncias o vistas. Órgano Interno de Control. Instituto Electoral y de Participación Ciudadana de Yucatán (IEPAC).
Organo Interno de Control	Actividad 2.	Investigación de probables faltas administrativas de los servidores públicos.	Porcentaje de investigaciones concluidas	Porcentaje	Eficacia	Anual	100	100	100	Expedientes en investigación concluida. Órgano Interno de Control. Instituto Electoral y de Participación Ciudadana de Yucatán (IEPAC).

Organo Interno de Control	<b>Componente 14.</b>	Fiscalización de ingresos y egresos del instituto realizada.	Porcentaje de observaciones contestadas por la DEA	Porcentaje	Eficacia	Anual	100	100	100	Oficios de respuestas a la cédula de observaciones. Órgano Interno de Control. Instituto Electoral y de Participación Ciudadana de Yucatán (IEPAC).
Organo Interno de Control	Actividad 1.	Revisión de rubros contables	Porcentaje de rubros auditados	Porcentaje	Eficacia	Anual	100	100	100	Cédulas de Observación. Órgano Interno de Control. Instituto Electoral y de Participación Ciudadana de Yucatán (IEPAC).
Organo Interno de Control	Actividad 2.	Elaboración de Cédula de observaciones a la Dirección Ejecutiva de Administración.	Número de Cédulas de Observación entregadas a la DEA	Porcentaje	Eficacia	Anual	100	100	100	Oficio de entrega de Cédulas de Observación. Órgano Interno de Control. Instituto Electoral y de Participación Ciudadana de Yucatán (IEPAC).
Oficina de Consejeras y Consejeros Electorales	<b>Componente 15.</b>	Atribuciones del Consejo General cumplidas.	Porcentaje de sesiones del Consejo General con presencia del CG	Porcentaje	Eficacia	Trimestral	100	100	100	Actas de sesiones del consejo general. Consejo General. Coordinación de Investigación y Normatividad. Dirección Jurídica. Instituto Electoral y





**Presupuesto Basado en Resultados (PbR)**  
**Seguimiento Trimestral de Indicadores del Programa Presupuestario 2023**  
**E-001 PROCESO ELECTORAL**

Área Responsable	Ámbito de Desempeño	Resumen Narrativo	Nombre del Indicador	Unidad de Medida	Dimensión del Indicador	Periodicidad del Cálculo	Línea Base	Meta	Avance Primer Trimestre Enero-Marzo 2023	Medios de Verificación
<b>Todas</b>	<b>Fin</b>	Contribuir a la innovación, modernización y eficiencia en la organización de procesos electorales y de ejecución de mecanismos de participación ciudadana.								

<b>Dirección Ejecutiva de Organización Electoral y Participación Ciudadana</b>	<b>Proposito</b>	La ciudadanía participa en el Proceso Electoral									
<b>Dirección Ejecutiva de Organización Electoral y Participación Ciudadana</b>	<b>Componente 1</b>	Consejos Electorales Conformados.	Porcentaje de avance en la conformación de los Consejos Electorales	Porcentaje	Eficacia	Trimestral	121	127	100	Acuerdos de designación de integrantes de los Consejos Electorales. Informes sobre el avance en la conformación de los Consejos Electorales Municipales y Distritales. Coordinación de Organización Electoral. Dirección Ejecutiva de Organización Electoral y de Participación Ciudadana. IEPAC.	
<b>Dirección Ejecutiva de Organización Electoral y Participación Ciudadana</b>	<b>C1.A1</b>	Integración de los Consejos Electorales Municipales y Distritales.	Porcentaje de avance en la integración de Consejos Electorales Municipales y Distritales.	Porcentaje	Eficacia	Trimestral	121	127	100	Acuerdos de designación de integrantes de los Consejos. Informes sobre el avance en la integración de Consejos Electorales Municipales y Distritales. Coordinación de Organización Electoral. Dirección Ejecutiva de Organización Electoral y de Participación Ciudadana. IEPAC.	
<b>Dirección Ejecutiva de Organización Electoral y Participación Ciudadana</b>	<b>C1.A2</b>	Avituallamiento de los Consejos Electorales Municipales y Distritales. (No Aplica en 2023).	Porcentaje de avance en el avituallamiento de Consejos Electorales Municipales y Distritales.	Porcentaje	Eficacia	Trimestral	121	127	100	Informes sobre el avance en el avituallamiento de Consejos Electorales Municipales y Distritales. Coordinación de Organización Electoral. Dirección Ejecutiva de Organización Electoral y de Participación Ciudadana. IEPAC.	

<b>Dirección Ejecutiva de Organización Electoral y Participación Ciudadana</b>	<b>C1.A3</b>	Acondicionamiento de las Bodegas electorales. (No Aplica en 2023)	Porcentaje de avance en el acondicionamiento de las Bodegas electorales	Porcentaje	Eficacia	Trimestral	121	127	100	Informe sobre el avance en el acondicionamiento de las Bodegas Electorales. Coordinación de Organización Electoral. Dirección Ejecutiva de Organización Electoral y de Participación Ciudadana. IEPAC.
<b>Dirección Ejecutiva de Organización Electoral y Participación Ciudadana</b>	<b>Componente 2</b>	<b>Consejos Electorales Capacitados. (No Aplica en 2023).</b>	Porcentaje de consejos electorales capacitados	Porcentaje	Eficacia	Trimestral	121	127	100	Informe rendido a la Comisión Temporal para el Seguimiento del funcionamiento de los Consejos Electorales Distritales y Municipales. Coordinación de Organización Electoral. Dirección Ejecutiva de Organización Electoral y de Participación Ciudadana de Yucatán. IEPAC.
<b>Dirección Ejecutiva de Organización Electoral y Participación Ciudadana</b>	<b>C2.A1</b>	Organización de Cursos de Formación a Coordinadores Distritales. (No Aplica en 2023).	Porcentaje de cursos realizados para la formación de los coordinadores distritales	Porcentaje	Eficacia	Trimestral	ND	2	100	Lista de asistencia de los coordinadores al curso realizado. Coordinación de Organización Electoral. Dirección Ejecutiva de Organización Electoral y de Participación Ciudadana de Yucatán. IEPAC.
<b>Dirección Ejecutiva de Organización Electoral y Participación Ciudadana</b>	<b>C2.A2</b>	Organización del Taller de Formación de los Consejos Electorales y Secretarios Ejecutivos. (No Aplica para 2023)	Porcentaje de talleres realizados para la formación de los consejeros electorales y secretarios ejecutivos	Porcentaje	Eficacia	Trimestral	100	100	100	Lista de asistencia de los consejeros y secretarios ejecutivos al curso realizado. Coordinación de Organización Electoral. Dirección Ejecutiva de Organización Electoral y de Participación Ciudadana de Yucatán. IEPAC.



Dirección Ejecutiva de Organización Electoral y Participación Ciudadana	Componente 3	Consejos Electorales Funcionando. (No Aplica para 2023).	Porcentaje de Consejos Electorales Funcionando.	Porcentaje	Eficacia	Trimestral	121	127	100	Actas de sesión celebradas por los consejos. Formatos aprobados para la solicitud de adecuaciones. Informes sobre el funcionamiento de los Consejos Electorales Municipales y Distritales. Coordinación de Organización Electoral. Dirección Ejecutiva de Organización Electoral y de Participación Ciudadana de Yucatán. IEPAC.
Dirección Ejecutiva de Organización Electoral y Participación Ciudadana	C3.A1	Celebración de Sesiones de los Consejos Electorales. <b>NO APLICA EN 2023</b>	Porcentaje de sesiones de los consejos electorales celebradas.	Porcentaje	Eficacia	Trimestral	100	100	100	Actas de sesión de los consejos electorales, Informes sobre el funcionamiento de los Consejos Electorales Municipales y Distritales. Coordinación de Organización Electoral. Dirección Ejecutiva de Organización Electoral y de Participación Ciudadana de Yucatán. IEPAC.
Dirección Ejecutiva de Organización Electoral y Participación Ciudadana	C3.A2	Recolección de paquetes electorales. <b>NO APLICA EN 2023</b>	Porcentaje de paquetes electorales recolectados a la clausura de las casillas electorales	Porcentaje	Eficacia	Trimestral	100	100	100	Recibos de entrega de los paquetes electorales, Actas de sesión de los consejos. Coordinación de Organización Electoral. Dirección Ejecutiva de Organización Electoral y de Participación Ciudadana de Yucatán. IEPAC.
Dirección Ejecutiva de Organización Electoral y Participación Ciudadana	C3.A3	Desmantelamiento de Consejos. <b>NO APLICA EN 2023</b>	Número de consejos electorales desmantelados al finalizar el proceso electoral.	Porcentaje	Eficacia	Trimestral	121	127	100	Informe de entrega de predios rendido ante la Junta General Ejecutiva. Coordinación de Organización Electoral. Dirección Ejecutiva de Organización Electoral y de Participación Ciudadana de Yucatán. IEPAC.

Dirección Ejecutiva de Organización Electoral y Participación Ciudadana	Componente 4	Documentación Electoral Elaborada. (No Aplica en 2023).	Porcentaje de documentación electoral elaborada	Porcentaje	Eficacia	Trimestral	121	127	100	Informe rendido a la comisión de documentación y materiales electorales, Coordinación de Organización Electoral. Dirección Ejecutiva de Organización Electoral y de Participación Ciudadana de Yucatán. IEPAC.
Dirección Ejecutiva de Organización Electoral y Participación Ciudadana	C4.A1	Diseño de la Documentación Electoral. (No Aplica en 2023).	Porcentaje de la documentación electoral diseñada	Porcentaje	Eficacia	Trimestral	100	100	100	Acuerdo de aprobación de los formatos de documentación electoral. Informe de las actividades de diseño de la documentación y materiales electorales, Coordinación de Organización Electoral. Dirección Ejecutiva de Organización Electoral y de Participación Ciudadana de Yucatán. IEPAC.
Dirección Ejecutiva de Organización Electoral y Participación Ciudadana	C4.A2	Seguimiento de la producción de la documentación electoral. <b>No aplica en 2023</b>	Porcentaje de documentación electoral producida	Porcentaje	Eficacia	Trimestral	100	100	100	Acta de entrega de la documentación electoral, Coordinación de Organización Electoral. Dirección Ejecutiva de Organización Electoral y de Participación Ciudadana de Yucatán. IEPAC.
Dirección Ejecutiva de Organización Electoral y Participación Ciudadana	C4.A3	Recepción de la Documentación Electoral. <b>No aplica en 2023</b>	Porcentaje de la documentación electoral recibida	Porcentaje	Eficacia	Trimestral	100	100	100	Acta de entrega de la documentación electoral, Coordinación de Organización Electoral. Dirección Ejecutiva de Organización Electoral y de Participación Ciudadana de Yucatán. IEPAC.

<b>Dirección Ejecutiva de Organización Electoral y Participación Ciudadana</b>	<b>Componente 5</b>	Convenio de colaboración INE-IEPAC firmado.	Número de Convenios de colaboración INE-IEPAC firmados	Porcentaje	Eficacia	Trimestral	1	1	100	Convenio de Colaboración. Comité de Seguimiento al Convenio de Colaboración. Dirección Ejecutiva de Organización Electoral de y Participación Ciudadana. IEPAC.
<b>Dirección Ejecutiva de Organización Electoral y Participación Ciudadana</b>	<b>C5.A1</b>	Revisión al proyecto de Convenio de Colaboración INE-IEPAC.	Número de proyectos revisados para el Convenio de Colaboración INE-IEPAC revisado.	Porcentaje	Eficacia	Trimestral	1	1	100	Observaciones realizadas al documento del Proyecto de Convenio de Colaboración INE-IEPAC. Coordinación de Organización Electoral. Dirección Ejecutiva de Organización Electoral y de Participación Ciudadana. IEPAC.
<b>Dirección Ejecutiva de Organización Electoral y Participación Ciudadana</b>	<b>Componente 6</b>	Candidaturas Independientes y de Partidos Políticos Registradas. (No Aplica para 2023).	Porcentaje de candidaturas independientes y de partidos políticos registradas	Porcentaje	Eficacia	Trimestral	100	100	100	Registro de solicitudes recibidas, Coordinación de Organización Electoral, Coordinación de Prerrogativas y Partidos Políticos. Dirección Ejecutiva de Organización Electoral y de Participación Ciudadana de Yucatán. IEPAC.
<b>Dirección Ejecutiva de Organización Electoral y Participación Ciudadana</b>	<b>C6.A1</b>	Publicación de la convocatoria de candidatura independiente. (No Aplica en 2023).	Total de convocatorias a candidaturas independientes publicada a los cursos impartidos a los candidatos independientes	Porcentaje	Eficacia	Trimestral	1	1	100	Acuerdo del Consejo General con la aprobación de la convocatoria

<b>Dirección Ejecutiva de Organización Electoral y Participación Ciudadana</b>	<b>C6.A2</b>	Implementación de la herramienta tecnológica para la obtención de apoyo ciudadano. (No Aplica para 2023).	Total de herramientas para la obtención de apoyo ciudadano implementadas.	Porcentaje	Eficacia	Trimestral	1	1	100	Acta de sesión del Consejo General donde aprueba la herramienta tecnológica para la obtención del apoyo ciudadano. Coordinación de Prerrogativas y Partidos Políticos. Dirección Ejecutiva de Organización Electoral y de Participación Ciudadana de Yucatán. IEPAC.
<b>Dirección Ejecutiva de Organización Electoral y Participación Ciudadana</b>	<b>C6.A3</b>	Implementación del sistema informático para el registro de candidaturas	Total de herramientas para el registro de candidaturas	Porcentaje	Eficacia	Trimestral	NA	1	100	Acta de sesión del Consejo General donde aprueba la herramienta tecnológica para el registro de candidaturas. Coordinación de Prerrogativas y Partidos Políticos. Dirección Ejecutiva de Organización Electoral y de Participación Ciudadana de Yucatán. IEPAC.
<b>Dirección Ejecutiva de Organización Electoral y Participación Ciudadana</b>	<b>Componente 7</b>	<b>Material Electoral Elaborado.</b>	Porcentaje de material electoral elaborado	<b>Porcentaje</b>	<b>Eficacia</b>	<b>Trimestral</b>	<b>100</b>	<b>100</b>	<b>100</b>	Informe rendido a la comisión de documentación y materiales electorales, Coordinación de Organización Electoral. Dirección Ejecutiva de Organización Electoral y de Participación Ciudadana de Yucatán. IEPAC.
<b>Dirección Ejecutiva de Organización Electoral y Participación Ciudadana</b>	<b>C7.A1</b>	Seguimiento a la Producción de los Materiales Electorales.	Porcentaje de los materiales electorales producidos	<b>Porcentaje</b>	<b>Eficacia</b>	<b>Trimestral</b>	<b>100</b>	<b>100</b>	<b>100</b>	Acta de entrega de los materiales electorales, Coordinación de Organización Electoral. Dirección Ejecutiva de Organización Electoral y de Participación Ciudadana de Yucatán. IEPAC.

<b>Dirección Ejecutiva de Organización Electoral y Participación Ciudadana</b>	<b>C7.A2</b>	Recepción del material electoral. (No Aplica en 2023),.	Porcentaje de material electoral producido	<b>Porcentaje</b>	<b>Eficacia</b>	<b>Trimestral</b>	<b>100</b>	<b>100</b>	<b>100</b>	Acta de entrega de la documentación electoral, Coordinación de Organización Electoral. Dirección Ejecutiva de Organización Electoral y de Participación Ciudadana de Yucatán. IEPAC.
<b>Unidad de Tecnologías de la Información</b>	<b>Componente 8</b>	<b>Servicios de soporte técnico informático a los Consejos Distritales y Municipales.</b>	Tasa porcentual de calidad en el servicio.	<b>Porcentaje</b>	<b>Eficacia</b>	<b>Trimestral</b>	<b>100</b>	<b>100</b>	<b>100</b>	1. Encuesta de calidad en el servicio. 2. Órdenes de servicio firmadas.  * Departamento de Administración de Sistemas. * Unidad de Tecnologías de la Información. * Instituto Electoral y de Participación Ciudadana de Yucatán.
<b>Unidad de Tecnologías de la Información</b>	<b>C8.A1</b>	Asistencia técnica de servicios correctivos a los equipos informáticos e infraestructura tecnológica de los Consejos Distritales y Municipales en sus sedes.	Cantidad de órdenes de servicio correctivo.	<b>Porcentaje</b>	<b>Eficacia</b>	<b>Trimestral</b>	<b>100</b>	<b>100</b>	<b>100</b>	Orden de servicio firmada.  * Departamento de Administración de Sistemas. * Unidad de Tecnologías de la Información. * Instituto Electoral y de Participación Ciudadana de Yucatán.
<b>Unidad de Tecnologías de la Información</b>	<b>Componente 9</b>	<b>Equipo de cómputo e infraestructura de conexión suministrado a los Consejos Distritales y Municipales.</b>	Tasa porcentual de Consejos Distritales y Municipales con equipamiento de cómputo e infraestructura de conexión.	<b>Porcentaje</b>	<b>Eficacia</b>	<b>Trimestral</b>	<b>100</b>	<b>100</b>	<b>100</b>	1. Documento de entrega y resguardo del equipo. 2. Órdenes de servicio firmadas.  * Departamento de Administración de Sistemas. * Unidad de Tecnologías de la Información. * Instituto Electoral y de Participación Ciudadana de Yucatán.

<b>Unidad de Tecnologías de la Información</b>	<b>C9.A1</b>	Elaboración del apartado técnico para la licitación o arrendamiento del equipo de cómputo para los Consejos Distritales y Municipales.	Número de anexos técnicos elaborados.	<b>Porcentaje</b>	<b>Eficacia</b>	<b>Trimestral</b>	<b>100</b>	<b>100</b>	<b>100</b>	Anexo o dictamen técnico entregado al comité de adquisiciones y arrendamiento de bienes.  * Departamento de Administración de Sistemas. * Unidad de Tecnologías de la Información. * Instituto Electoral y de Participación Ciudadana de Yucatán.
<b>Unidad de Tecnologías de la Información</b>	<b>C9.A2</b>	Supervisión del suministro y puesta en funcionamiento del equipo de cómputo para los Consejos Distritales y Municipales.	Número de equipos de cómputo entregados.	<b>Porcentaje</b>	<b>Eficacia</b>	<b>Trimestral</b>	<b>100</b>	<b>100</b>	<b>100</b>	Documento de entrega y resguardo del equipo.  * Departamento de Administración de Sistemas. * Unidad de Tecnologías de la Información. * Instituto Electoral y de Participación Ciudadana de Yucatán.
<b>Unidad de Tecnologías de la Información</b>	<b>C9.A3</b>	Supervisión del suministro de conexión de red de datos o internet para los Consejos Distritales y Municipales.	Número de conexiones de red de datos o internet a los Consejos Distritales y Municipales entregadas.	<b>Porcentaje</b>	<b>Eficacia</b>	<b>Trimestral</b>	<b>100</b>	<b>100</b>	<b>100</b>	Orden de servicio firmada.  * Departamento de Administración de Sistemas. * Unidad de Tecnologías de la Información. * Instituto Electoral y de Participación Ciudadana de Yucatán.
<b>Unidad de Tecnologías de la Información</b>	<b>Componente 10</b>	<b>Servicios de desarrollo de sistemas para el Proceso Electoral.</b>	1. Tasa porcentual de calidad en el servicio. 2. Índice de impacto de desarrollo de sistemas.	<b>Porcentaje</b>	<b>Eficacia</b>	<b>Trimestral</b>	<b>100</b>	<b>100</b>	<b>100</b>	1. Encuesta de calidad en el servicio. 2. Documento de requerimientos de desarrollo de sistemas.  * Departamento de Desarrollo de Sistemas. * Unidad de Tecnologías de la Información. * Instituto Electoral y de Participación Ciudadana de Yucatán.

<b>Unidad de Tecnologías de la Información</b>	<b>C10.A1</b>	Desarrollo de un Sistema Integral de Proceso Electoral.	Cantidad de sistemas desarrollados.	<b>Porcentaje</b>	<b>Eficacia</b>	<b>Trimestral</b>	<b>100</b>	<b>100</b>	<b>100</b>	Documento de requerimientos de desarrollo de software.  * Departamento de Desarrollo de Sistemas. * Unidad de Tecnologías de la Información. * Instituto Electoral y de Participación Ciudadana de Yucatán.
<b>Unidad de Tecnologías de la Información</b>	<b>Componente 11</b>	<b>Componente 11 Implementación del Programa de Resultados Electorales Preliminares.</b>	Número de Programas de Resultados Electorales preliminares (PREP) entregado.	<b>Porcentaje</b>	<b>Eficacia</b>	<b>Trimestral</b>	<b>100</b>	<b>100</b>	<b>100</b>	Informe final del PREP.  * Unidad de Tecnologías de la Información. * Instituto Electoral y de Participación Ciudadana de Yucatán.
<b>Unidad de Tecnologías de la Información</b>	<b>C11.A1</b>	Coordinación de los trabajos de Secretaría Técnica del Comité Técnico Asesor del Programa de Resultados Electorales Preliminares.	Número de actas de sesión del Comité Técnico Asesor del PREP aprobadas y firmadas.	<b>Porcentaje</b>	<b>Eficacia</b>	<b>Trimestral</b>	<b>100</b>	<b>100</b>	<b>100</b>	Actas de sesión del Comité Técnico Asesor del PREP.  * Unidad de Tecnologías de la Información. * Instituto Electoral y de Participación Ciudadana de Yucatán.
<b>Unidad de Tecnologías de la Información</b>	<b>C11.A2</b>	Elaboración de actas de la Comisión Temporal de Sistemas Informáticos y Programa de Resultados Electorales Preliminares.	Número de actas de sesión de la Comisión Temporal de Sistemas Informáticos y Programa de Resultados Electorales Preliminares aprobadas y firmadas.	<b>Porcentaje</b>	<b>Eficacia</b>	<b>Trimestral</b>	<b>100</b>	<b>100</b>	<b>100</b>	Actas de sesión de la Comisión Temporal de Sistemas Informáticos y Programa de Resultados Electorales Preliminares.  * Unidad de Tecnologías de la Información. * Instituto Electoral y de Participación Ciudadana de Yucatán.
<b>Unidad de Tecnologías de la Información</b>	<b>C11.A3</b>	Elaboración de entregables como	Número de entregables al Instituto Nacional Electoral de acuerdo a	<b>Porcentaje</b>	<b>Eficacia</b>	<b>Trimestral</b>	<b>100</b>	<b>100</b>	<b>100</b>	Oficios o correos de entregables al Instituto Nacional Electoral de acuerdo a lo establecido en el Anexo 13 del Reglamento de Elecciones.

		instancia interna responsable del Programa de Resultados Electorales Preliminares ante el INE.	lo establecido en el Anexo 13 del Reglamento de Elecciones.								* Unidad de Tecnologías de la Información. * Instituto Electoral y de Participación Ciudadana de Yucatán.
<b>Unidad de Tecnologías de la Información</b>	<b>C11.A4</b>	Participación en la auditoría interna del Programa de Resultados Electorales Preliminares.	Número de informes de la auditoría del PREP.	<b>Porcentaje</b>	<b>Eficacia</b>	<b>Trimestral</b>	<b>100</b>	<b>100</b>	<b>100</b>	Informes de la auditoría del PREP.  * Unidad de Tecnologías de la Información. * Instituto Electoral y de Participación Ciudadana de Yucatán.	
<b>Unidad de Tecnologías de la Información</b>	<b>C11.A5</b>	Elaboración del anexo técnico para la contratación de la empresa encargada de la operación del Programa de Resultados Electorales Preliminares.	Número de anexos técnicos para la contratación del PREP.	<b>Porcentaje</b>	<b>Eficacia</b>	<b>Trimestral</b>	<b>100</b>	<b>100</b>	<b>100</b>	Anexo técnico para la contratación del PREP entregado al comité de adquisiciones y arrendamientos de bienes y servicios del Instituto.  * Unidad de Tecnologías de la Información. * Instituto Electoral y de Participación Ciudadana de Yucatán.	
<b>Secretaría Ejecutiva</b>	<b>Componente 12</b>	Oficialías Electorales realizadas <b>No aplica en 2023</b>	Porcentaje de actos o hechos verificados	Porcentaje	Eficacia	trimestral	<b>100</b>	<b>100</b>	<b>100</b>	Informe mensual de las oficialías electorales realizadas por funcionarios del Instituto. Secretaría Ejecutiva. Instituto Electoral y de Participación Ciudadana de Yucatán.	
<b>Secretaría Ejecutiva</b>	<b>C12.A1</b>	Verificación de actos o hechos en materia electoral o de participación ciudadana <b>No aplica en 2023</b>	Porcentaje de actos o hechos verificados	Porcentaje	Eficacia	trimestral	<b>100</b>	<b>100</b>	<b>100</b>		



<b>Dirección Jurídica</b>	<b>Componente 13</b>	Servicios Jurídicos para el Instituto proporcionados en proceso electoral. <b>No aplica en 2023</b>	Porcentaje de solicitudes de servicios jurídicos en proceso electoral atendidas	Porcentaje	Eficacia	trimestral	100	100	NA	Solicitudes de servicios jurídicos Coordinación de Investigación y Normatividad. Dirección Jurídica. IEPAC.
<b>Dirección Jurídica</b>	<b>C13.A1</b>	Elaboración de contratos de arrendamiento de predios para la instalación de los consejos municipales y distritales. <b>No aplica en 2023</b>	Porcentaje de contratos de arrendamiento elaborados	Porcentaje	Eficacia	trimestral	100	100	NA	Contratos de Arrendamientos de predios para la instalación de los Consejos Municipales y Distritales. Coordinación de Investigación y Normatividad. Dirección Jurídica. IEPAC.
<b>Dirección Jurídica</b>	<b>C13.A2</b>	Elaboración de la documentación legal sobre las sesiones del Consejo General durante el proceso electoral. <b>No aplica en 2023</b>	Porcentaje de actas de sesiones programadas a realizar por el Consejo General durante Proceso Electoral	Porcentaje	Eficacia	trimestral	100	100	NA	Actas de sesión. Coordinación de Investigación y Normatividad. Dirección Jurídica. IEPAC. <a href="http://www.iepac.mx/documentos/actas-de-sesion">http://www.iepac.mx/documentos/actas-de-sesion</a>
<b>Unidad Técnica de lo Contencioso Electoral</b>	<b>Componente 14</b>	Procedimientos Sancionadores especiales del Proceso Electoral Desarrollados. <b>No aplica en 2023</b>	Porcentaje de procedimientos sancionadores desarrollados	Porcentaje	Eficacia	trimestral	100	100	NA	Informe de denuncias y quejas presentados al Consejo General. Unidad Técnica de lo Contencioso Electoral. Secretaría Ejecutiva. Instituto Electoral y de Participación Ciudadana de Yucatán.
<b>Unidad Técnica de lo Contencioso Electoral</b>	<b>C14.A1</b>	Instruir y Sustanciar los procedimientos Especiales Sancionadores	Porcentaje de procedimientos especiales sancionadores	Porcentaje	Eficacia	trimestral	100	100	NA	Informes presentados de manera mensual por la UTCE, en las sesiones ordinarias del Consejo General.

		presentados. <b>No aplica en 2023</b>	remitidos al Tribunal Electoral del Estado de Yucatán								
<b>Unidad Técnica de Fiscalización</b>	<b>Componente 15</b>	Auditorías a las organizaciones de Observadores Electorales Realizadas. <b>No aplica en 2023</b>	Porcentaje de las organizaciones de Observadores Electorales que solventen sus observaciones	Porcentaje	Eficacia	Trimestral	100	100	NA	Dictamen Consolidado y proyecto de Resolución que genera la UTF, de las Organizaciones de Observadores Electorales	
<b>Unidad Técnica de Fiscalización</b>	<b>C15.A1</b>	Revisión del informe de las organizaciones de Observadores Electorales sobre el origen, destino y aplicación de sus recursos. <b>No aplica en 2023</b>	Porcentaje de los informes de las organizaciones de Observadores Electorales revisados	Porcentaje	Eficacia	Trimestral	100	100	NA	Informe de las organizaciones de Observadores Electorales presentados ante la UTF del Iepac.	
<b>Unidad Técnica de Fiscalización</b>	<b>C15.A2</b>	Elaboración del Dictamen Consolidado y el Proyecto de resolución del informe de las organizaciones de Observadores Electorales. <b>No aplica en 2023</b>	Porcentaje de dictámenes y proyectos de resolución realizados a las organizaciones de Observadores Electorales	Porcentaje	Eficacia	Trimestral	100 %	100 %	NA	Dictámenes y Proyectos de resolución de las organizaciones de Observadores Electorales elaborado por la Unidad técnica de fiscalización	
<b>Comunicación Social</b>	<b>Componente 16</b>	Realización de Actividades específicas relacionadas al	Porcentaje de actividades realizadas	Porcentaje	Eficacia	Trimestral	NA	75	NA	Informes de Comunicación Social y Logística. Oficina de Comunicación Social y Logística. Presidencia. Instituto Electoral y de Participación Ciudadana de Yucatán (IEPAC).	

		Proceso Electoral 2020-2021. <b>No aplica en 2023</b>								
<b>Comunicación Social</b>	<b>C16.A1</b>	Contratación de servicio de Monitoreo de encuestas y sondeos de opinión publicados en medios impresos incluidos en el Catálogo de Medios Impresos aprobado por el consejo General conforme al Reglamento de Elecciones. <b>No aplica en 2023</b>	Número de servicios contratados.	Porcentaje	Eficacia	Trimestral	NA	100	NA	Informes de Comunicación Social y Logística. Oficina de Comunicación Social y Logística. Presidencia. Instituto Electoral y de Participación Ciudadana de Yucatán (IEPAC).
<b>Comunicación Social</b>	<b>C16.A2</b>	Contratación de servicios audiovisuales diseño e impresión para temas referentes a Proceso Electoral (spots, mamparas, banners, lonas, etc). <b>No aplica en 2023</b>	Porcentaje de servicios audiovisuales y diseño e impresión contratados realizados	Porcentaje	Eficacia	Trimestral	NA	83	NA	Informes de Comunicación Social y Logística. Oficina de Comunicación Social y Logística. Presidencia. Instituto Electoral y de Participación Ciudadana de Yucatán (IEPAC).
<b>Comunicación Social</b>	<b>C16.A3</b>	Actividades relacionadas con Sesión de Inicio del	Porcentaje de servicios realizados	Porcentaje	Eficacia	Trimestral	NA	100	NA	Informes de Comunicación Social y Logística. Oficina de Comunicación Social y Logística. Presidencia. Instituto Electoral y de Participación Ciudadana de Yucatán (IEPAC).

		Proceso Electoral <b>No aplica en 2023</b>								
<b>Dirección Ejecutiva de Capacitación Electoral y Participación Ciudadana</b>	<b>Componente 17</b>	Capacitación Electoral <b>No aplica en 2023</b>	Variación porcentual de acciones realizadas en el marco del proceso electoral 2023-2024, respecto a las 2020	Porcentaje	Eficacia	Anual	ND	100	NA	Informe mensual de actividades. Dirección Ejecutiva de Capacitación Electoral y Educación Cívica. Instituto Electoral y de Participación Ciudadana de Yucatán.
<b>Dirección Ejecutiva de Capacitación Electoral y Participación Ciudadana</b>	<b>C17.A1</b>	Observancia electoral <b>No aplica en 2023</b>	Variación porcentual de ciudadanía participante en la observancia electoral según 2021	Porcentaje	Eficacia	Anual	ND	100	NA	Informe mensual de actividades. Dirección Ejecutiva de Capacitación Electoral y Educación Cívica. Instituto Electoral y de Participación Ciudadana de Yucatán.
<b>Dirección Ejecutiva de Capacitación Electoral y Participación Ciudadana</b>	<b>C17.A2</b>	Difusión de Voto de Yucatecas y Yucatecos en el Extranjero <b>No aplica en 2023</b>	Porcentaje de acciones de difusión en el territorio del estado y/o internacionalmente, realizadas	Porcentaje	Eficacia	Anual	ND	60	NA	Informe mensual de actividades. Dirección Ejecutiva de Capacitación Electoral y Educación Cívica. Instituto Electoral y de Participación Ciudadana de Yucatán.
<b>Dirección Ejecutiva de Capacitación Electoral y Participación Ciudadana</b>	<b>C17.A3</b>	Elaboración de los materiales didácticos para la capacitación <b>No aplica en 2023</b>	Materiales Didácticos realizados	Porcentaje	Eficacia	Anual	ND	100	NA	Informe mensual de actividades. Dirección Ejecutiva de Capacitación Electoral y Educación Cívica. Instituto Electoral y de Participación Ciudadana de Yucatán.
<b>Dirección Ejecutiva de Capacitación Electoral y Participación Ciudadana</b>	<b>C17.A4</b>	Coadyuvar en actividades de conformación de consejos electorales distritales y municipales <b>No aplica en 2023</b>	Realización de acciones con el fin de coadyuvar en la conformación de consejos electorales distritales y municipales	Porcentaje	Eficacia	Anual	ND	100	NA	Informe mensual de actividades. Dirección Ejecutiva de Capacitación Electoral y Educación Cívica. Instituto Electoral y de Participación Ciudadana de Yucatán.

Oficina de Igualdad de Género y No Discriminación	Componente 18	Acciones preparatorias para el cumplimiento del principio de paridad de género, igualdad sustantiva e interculturalidad conforme a lo establecido en la legislación aplicable ejecutadas. <b>No aplica en 2023</b>	Porcentaje de acciones preparatorias de cumplimiento del principio de paridad de género, igualdad sustantiva e interculturalidad ejecutadas	Acciones	Eficacia	Anual	NA	100	NA	Informe respecto a las acciones preparatorias para el cumplimiento del principio de paridad de género, igualdad sustantiva e interculturalidad. Unidad de Igualdad de Género y No Discriminación. Instituto Electoral y de Participación Ciudadana de Yucatán.
Oficina de Igualdad de Género y No Discriminación	C18.A1	Investigar y recabar información relevante para el diseño de los criterios y lineamientos de paridad de género, igualdad sustantiva e interculturalidad a través de consultas a la ciudadanía <b>No aplica en 2023</b>	Porcentaje de eventos encaminados a consultar respecto a los criterios y lineamientos de paridad de género, igualdad sustantiva e interculturalidad a la ciudadanía realizados	Porcentaje	Eficacia	Semestral	NA	100	NA	Minutas de trabajo, fotografías, correos electrónicos de invitación, Listas de asistencia. Unidad de Igualdad de Género y No Discriminación. Dirección de Organización Electoral y Participación Ciudadana. Instituto Electoral y de Participación Ciudadana de Yucatán
Oficina de Igualdad de Género y No Discriminación	C18.A2	Diseño y Elaboración de los lineamientos de paridad de género, igualdad sustantiva e interculturalidad <b>No aplica en 2023</b>	Porcentaje de lineamientos elaborados	Porcentaje	Eficacia	Anual	67	100	NA	Proyecto de lineamientos de paridad de género, igualdad sustantiva e interculturalidad propuestos a la Comisión de Paridad de Género e Igualdad de los Derechos Político Electorales y al Consejo General del IEPAC. Acuerdo del Consejo General mediante el cual se aprueban los lineamientos de paridad de género del IEPAC. Fundamentos legales respecto al cumplimiento del principio de paridad



		su vida democrática.								
<b>Dirección Ejecutiva de Organización Electoral y Participación Ciudadana</b>	<b>Componente 1</b>	Catálogo de Obras Públicas y Actos Trascendentales publicado	Porcentaje de Catálogos de Políticas Públicas y Actos Gubernamentales Trascendentales publicados en medios de comunicación impresos	Porcentaje	Eficacia	Anual	100	100	100	Acuerdo del Consejo General por el que se aprueba la publicación de los Catálogos presentados. Estrados, página web institucional: <a href="http://www.iepac.mx">www.iepac.mx</a> ; redes o sociales del Instituto: Facebook.
<b>Dirección Ejecutiva de Organización Electoral y Participación Ciudadana</b>	<b>C1.A1</b>	Publicación de Catálogo de Políticas Públicas y Actos Gubernamentales Trascendentales 2023 que emite el Instituto conforme el artículo 28 de la Ley de la materia	Número de medios de comunicación donde se publica el Catálogo	Porcentaje	Eficacia	Anual	100	100	100	Estrados, página web institucional: <a href="http://www.iepac.mx">www.iepac.mx</a> ; redes sociales del Instituto: Facebook; 1 periódico de mayor circulación en el Estado. Coordinación de Participación Ciudadana. Dirección Ejecutiva de Organización Electoral y Participación Ciudadana. Instituto Electoral y de Participación Ciudadana de Yucatán (IEPAC).
<b>Dirección Ejecutiva de Organización Electoral y Participación Ciudadana</b>	<b>C1.A2</b>	Difusión del Catálogo de Políticas Públicas y Actos Gubernamentales Trascendentales 2023 en concordancia con el artículo 66 de la Ley de la materia	Porcentaje de municipios en los que se difunde el Catálogo de políticas Públicas y Actos Gubernamentales Trascendentales 2023	Porcentaje	Eficacia	Anual	100	100	100	Acuse de notificación del Catálogo. Evidencia fotográfica de la fijación del Catálogo en lugar visible

<b>Dirección Ejecutiva de Organización Electoral y Participación Ciudadana</b>	<b>Componente 2</b>	Promoción de la participación ciudadana realizada.	Porcentaje de eventos de promoción para la participación ciudadana, realizados.	Porcentaje	Eficacia	Anual	100	100	100	Informe ejecutivo con gráficas de pastel. Coordinación de Participación Ciudadana. Dirección Ejecutiva de Organización Electoral y Participación Ciudadana. Instituto Electoral y de Participación Ciudadana de Yucatán (IEPAC).
<b>Dirección Ejecutiva de Organización Electoral y Participación Ciudadana</b>	<b>C2.A1</b>	Impartición de charlas presenciales o virtuales en Universidades del Estado, para el conocimiento y difusión de los mecanismos que contempla la Ley de la materia, conforme la fracción X del artículo 134 de la LIPEY	Porcentaje de charlas realizadas.	Porcentaje	Eficacia	Anual	100	100	NA	Grabaciones de audio y video, listas de asistencia, capturas de pantalla y/o fotografías así como reportes de la impartición. Coordinación de Participación Ciudadana. Dirección Ejecutiva de Organización Electoral y Participación Ciudadana. Instituto Electoral y de Participación Ciudadana de Yucatán (IEPAC).
<b>Dirección Ejecutiva de Organización Electoral y Participación Ciudadana</b>	<b>C2.A2</b>	Organización de Talleres para la construcción de iniciativas populares, en cumplimiento de lo establecido en la fracción X del artículo 134 de la LIPEY	Porcentaje de talleres realizados.	Porcentaje	Eficacia	Anual	100	100	NA	Lista de asistencia, materiales didácticos, archivos de audio y video donde conste la realización de los talleres. Coordinación de Participación Ciudadana. Dirección Ejecutiva de Organización Electoral y Participación Ciudadana. Instituto Electoral y de Participación Ciudadana de Yucatán (IEPAC).



Dirección Ejecutiva de Organización Electoral y Participación Ciudadana	Componente 3	Catálogo de Obras Públicas y Actos Trascendentales integrado <b>No aplica en 2023</b>	Porcentaje de Catálogos de Obras Públicas y Actos Trascendentales, integrados.	Porcentaje	Eficacia	Anual	100	100	NA	Informe ejecutivo Coordinación de Participación Ciudadana. Dirección Ejecutiva de Organización Electoral y Participación Ciudadana. Instituto Electoral y de Participación Ciudadana de Yucatán (IEPAC).
Dirección Ejecutiva de Organización Electoral y Participación Ciudadana	C3.A1	Notificación a los sujetos obligados para la entrega del Catálogo de Obras Públicas y Actos Trascendentales 2023. <b>No aplica en 2023</b>	Porcentaje de sujetos obligados notificados.	Porcentaje	Eficacia	Anual	100	100	NA	Acuses de recibo. Coordinación de Participación Ciudadana. Dirección Ejecutiva de Organización Electoral y Participación Ciudadana. Instituto Electoral y de Participación Ciudadana de Yucatán (IEPAC).
Dirección Ejecutiva de Organización Electoral y Participación Ciudadana	C3.A2	Impartición de Pláticas presenciales y virtuales acerca del "Paso a paso para la elaboración del Catálogo de Políticas Públicas 2023." <b>No aplica en 2023</b>	Porcentaje de ayuntamientos a los que se les impartieron pláticas	Porcentaje	Eficacia	Anual	100	100	NA	Lista de asistencia, materiales de impartición, evidencias fotográficas, audio y video y documentos de trabajo generados. Coordinación de Participación Ciudadana. Dirección Ejecutiva de Organización Electoral y Participación Ciudadana. Instituto Electoral y de Participación Ciudadana de Yucatán (IEPAC).
Dirección Ejecutiva de Organización Electoral y Participación Ciudadana	C3.A3	Integración del Catálogo de Preliminar de Políticas Públicas y Actos Gubernamentales 2023. <b>No aplica en 2023</b>	Porcentaje de Catálogos de Políticas Públicas y Actos Gubernamentales 2023, integrados	Porcentaje	Eficacia	Anual	100	100	NA	Documento final del Catálogo Preliminar, en el que conste la totalidad de las Políticas Públicas y Actos Gubernamentales 2023 presentados. Coordinación de Participación Ciudadana. Dirección Ejecutiva de Organización Electoral y Participación Ciudadana. Instituto Electoral y de Participación Ciudadana de Yucatán (IEPAC).

<b>Dirección Ejecutiva de Organización Electoral y Participación Ciudadana</b>	<b>C3.A4</b>	Publicitación del Catálogo Preliminar de Políticas Públicas y Actos Gubernamentales Trascendentales 2023. <b>No aplica en 2023</b>	Porcentaje de catálogos 2023 publicitados	Porcentaj e	Eficacia	Anual	100	100	NA	Fechas y nombres de medios donde se efectuó la publicitación. Coordinación de Participación Ciudadana. Dirección Ejecutiva de Organización Electoral y Participación Ciudadana. Instituto Electoral y de Participación Ciudadana de Yucatán (IEPAC).
<b>Unidad Técnica de Fiscalización</b>	<b>Componente 4</b>	Auditoria a los procesos de participación ciudadana realizadas	Porcentaje de observaciones solventadas en los procesos de participación ciudadana.	Porcentaj e	Eficacia	Anual	NA	100	NA	Dictamen y proyecto de resolución que genera la UTF de los procesos de participación ciudadana. Instituto Electoral y de Participación Ciudadana de Yucatán (IEPAC).
<b>Unidad Técnica de Fiscalización</b>	<b>C4.A1</b>	Implementación de procesos de auditoria al informe de los ingresos y gastos que realicen los ciudadanos y las autoridades durante los procesos de participación ciudadana (Plebiscito, referéndum y la iniciativa popular) <b>No aplica en 2023</b>	Porcentaje de las auditorías realizadas a los informes de ingresos y gastos de los procedimientos de participación ciudadana.	Porcentaj e	Eficacia	Anual	NA	100	NA	Informe entregado por los sujetos obligados en los procesos de participación ciudadana. Unidad técnica de Fiscalización. Instituto Electoral y de Participación Ciudadana de Yucatán (IEPAC).
<b>Unidad Técnica de Fiscalización</b>	<b>C4.A2</b>	Elaboración del Dictamen consolidado y el	Porcentaje de dictámenes y proyectos de	Porcentaj e	Eficacia	Trimestral	NA	NA	NA	Dictamen consolidado y Proyecto de resolución. Unidad Técnica de Fiscalización. Instituto Electoral y de Participación Ciudadana de Yucatán (IEPAC).

		proyecto de resolución al vencimiento del plazo para la revisión del Informe de Ingresos y Gastos. <b>No aplica en 2023</b>	resolución realizados a los procedimientos de participación ciudadana							
<b>Unidad Técnica de Fiscalización</b>	<b>C4.A3</b>	Elaboración de un Reglamento para fiscalizar los procesos de Participación Ciudadana.	Porcentaje de avance en la elaboración del reglamento de fiscalización en los procesos de participación ciudadana	Porcentaje	Eficacia	Trimestral	NA	NA	NA	El reglamento de fiscalización para los procesos de participación ciudadana. Unidad Técnica de Fiscalización. Instituto Electoral y de Participación Ciudadana de Yucatán (IEPAC).



**Presupuesto Basado en Resultados (PbR)**  
**Seguimiento Trimestral de Indicadores del Programa Presupuestario 2023**  
**E-003 Fortalecimiento al Sistema de Partidos Políticos**

Área Responsable	Ámbito de Desempeño	Resumen Narrativo	Nombre del Indicador	Unidad de Medida	Dimensión del Indicador	Periodicidad del Cálculo	Línea Base	Meta	Avance 1er Trimestre Enero-Marzo 2023	Medios de Verificación
------------------	---------------------	-------------------	----------------------	------------------	-------------------------	--------------------------	------------	------	---------------------------------------	------------------------

<b>Dirección Ejecutiva de Organización Electoral y Participación Ciudadana</b>	<b>Fin.</b>	Contribuir a impulsar el conocimiento, ejercicio, respeto y salvaguarda de los derechos político electorales- sugerido iniciar por derecho de asociación.								
<b>Dirección Ejecutiva de Organización Electoral y Participación Ciudadana</b>	<b>Propósito.</b>	Fortalecimiento del sistema de partidos políticos en el Estado.								
<b>Dirección Ejecutiva de Organización Electoral y Participación Ciudadana</b>	<b>Componente 1</b>	Padrón de afiliados de partido político local actualizado	Porcentaje de padrón de afiliados actualizado	Porcentaj e	Eficacia	Anual	NA	100 %	100%	Resolución. Coordinación de prerrogativas. Sistema de Verificación del padrón de afiliados de los partidos políticos. Dirección Ejecutiva de Organización Electoral y de Participación Ciudadana. Instituto Electoral y de Participación Ciudadana de Yucatán.
<b>Dirección Ejecutiva de Organización Electoral y Participación Ciudadana</b>	<b>C1.A1</b>	Verificación del Padrón de afiliados de Nueva Alianza Yucatán	Porcentaje de padrón de afiliados de Nueva Alianza Verificados	Porcentaj e	Eficacia	Anual	NA	100 %	100	Reportes generados por el Sistema de Verificación del Padrón de Afiliados de los Partidos Políticos, oficios enviados por el INE. Coordinación de Prerrogativas. Dirección Ejecutiva de Organización Electoral y de Participación Ciudadana de Yucatán.
<b>Dirección Ejecutiva de Organización Electoral y Participación Ciudadana</b>	<b>C1.A2</b>	Resolución para determinar si Nueva Alianza Yucatán cuenta con el mínimo de afiliados para la conservación de su	Porcentaje de documentos entregados al Consejo General.	Porcentaj e	Eficacia	Anual	NA	100 %	100	Reporte de entrega del anteproyecto, informes presentados por la DEOEPC y por las áreas concurrentes en el desarrollo de la actividad. Coordinación de Prerrogativas. Dirección Ejecutiva de Organización Electoral y de Participación Ciudadana de Yucatán.

		registro, que será sometido a consideración del C.G.								
<b>Dirección Ejecutiva de Organización Electoral y Participación Ciudadana</b>	<b>C1.A3</b>	Publicación del Padrón de Afiliados de Nueva Alianza Yucatán.	<i>Porcentaje del padrón de afiliados publicados.</i>	Porcentaje	Eficacia	Anual	NA	100 %	100	Link donde se encuentra depositada la información. Correo de solicitud de publicación de la DEOEPC a la Dirección de Tecnologías de la Información y respuesta afirmativa a de esta la solicitud. Coordinación de Prerrogativas. Dirección Ejecutiva de Organización Electoral y de Participación Ciudadana de Yucatán.
<b>Dirección Ejecutiva de Organización Electoral y Participación Ciudadana</b>	<b>C1.A4</b>	Verificación en el Sistema Electrónico del INE, de las duplicidades encontrados en los registros del Padrón de afiliados de Nueva Alianza Yucatán.	Porcentaje de duplicidades en el padrón de afiliados de Nueva Alianza Verificados	Porcentaje	Eficacia	Anual	NA	100 %	100%	Reportes generados por el Sistema de Verificación del Padrón de Afiliados de los Partidos Políticos, oficios enviados por el INE. Coordinación de Prerrogativas. Dirección Ejecutiva de Organización Electoral y de Participación Ciudadana de Yucatán.
<b>Dirección Ejecutiva de Organización Electoral y Participación Ciudadana</b>	<b>C1.A5</b>	Informe de cumplimiento del procedimiento para la verificación de no duplicidad de afiliación en el padrón de Nueva Alianza Yucatán , que será entregado a la Junta General Ejecutiva	Porcentaje de documentos entregados a la Junta General Ejecutiva	Porcentaje	Eficacia	Anual	NA	100 %	100	Reporte de entrega del informe, informes presentados por la DEOEPC y por las áreas concurrentes en el desarrollo de la actividad. Coordinación de Prerrogativas. Dirección Ejecutiva de Organización Electoral y de Participación Ciudadana de Yucatán.
<b>Dirección Ejecutiva de Organización Electoral y Participación Ciudadana</b>	<b>Componente 2</b>	Financiamiento a partidos políticos calculado	Porcentaje de pre cálculos realizados sobre el financiamiento de partidos políticos.	Porcentaje	Eficacia	Anual	100	100	100	Pre cálculo validado, enviado a la Secretaría Ejecutiva. Correos electrónicos. Coordinación de Prerrogativas y Partidos Políticos. Dirección Ejecutiva de Organización Electoral y de Participación Ciudadana.

<b>Dirección Ejecutiva de Organización Electoral y Participación Ciudadana</b>	<b>C2.A1</b>	Remisión a la JGE del pre cálculo de financiamiento público para los partidos políticos con derecho a recibirlo en 2024	Porcentaje de pre cálculos sobre el financiamiento de partidos políticos enviados a la JGE	Porcentaje	Eficacia	Anual	100	100	100	Oficio de entrega del pre cálculo de financiamiento por parte de la DEOEPC, oficio de observaciones y soportes documentales relacionados. Coordinación de Prerrogativas. Dirección Ejecutiva de Organización Electoral y de Participación Ciudadana de Yucatán. Coordinación de Prerrogativas y Partidos Políticos. Dirección Ejecutiva de Organización Electoral y Participación Ciudadana. Instituto Electoral y de Participación Ciudadana.
<b>Dirección Ejecutiva de Organización Electoral y Participación Ciudadana</b>	<b>Componente 3</b>	Tiempos en radio y televisión que le corresponden al IEPAC como autoridad electoral cubiertos.	<i>Porcentaje de tiempos en radio y televisión utilizados por el IEPAC</i>	Porcentaje	Eficacia	Anual	100	100	100%	Acuerdos aprobados por el INE, por el que se aprueba la distribución de espacios en radio y televisión, así como el calendario con los plazos y términos para la entrega de materiales y estrategias de transmisión. Oficio de solicitud de tiempos en radio y televisión al área correspondiente del INE. Coordinación de Prerrogativas y Partidos Políticos. Dirección Ejecutiva de Organización Electoral y Participación Ciudadana. Instituto Electoral y de Participación Ciudadana.
<b>Dirección Ejecutiva de Organización Electoral y Participación Ciudadana</b>	<b>C3.A1</b>	Carga de materiales con contenido institucional al Sistema de Recepción de Materiales de radio y televisión	<i>Porcentaje de materiales de radio y televisión cargados al Sistema del INE.</i>	Porcentaje	Eficacia	Anual	100	100	100	Acuses generados por el Sistema de recepción de radio y televisión con el dictamen respectivo. Correos electrónicos enviados por el proveedor del servicio. Coordinación de Prerrogativas y Partidos Políticos. Dirección Ejecutiva de Organización Electoral y Participación Ciudadana. Instituto Electoral y de Participación Ciudadana.
<b>Dirección Ejecutiva de Organización Electoral y Participación Ciudadana</b>	<b>C3.A2</b>	Elaboración de Estrategias de Transmisión	<i>Porcentaje de Estrategias de Transmisión elaboradas en apego</i>	Porcentaje	Eficacia	Anual	100	100	100	Archivos digitales donde consten las estrategias de transmisión elaboradas. Oficio de remisión al INE, en su caso, oficio de observaciones por parte del INE a las estrategias presentadas. Oficio de

			<i>a la normatividad aplicable y a los plazos establecidos en el calendario aprobado para tal efecto.</i>								cumplimiento por parte de dicho Instituto. Coordinación de Prerrogativas. Dirección Ejecutiva de Organización Electoral y de Participación Ciudadana de Yucatán.
<b>Unidad Técnica de Fiscalización</b>	<b>Componente 4</b>	Auditorias a las Agrupaciones políticas estatales realizadas (No Aplica Para 2023).	Porcentaje de Agrupaciones políticas Estatales que solventan sus observaciones.	Porcentaje	Eficacia	Anual	NA	NA	NA		Dictamen consolidado y Proyecto de Resolución de las agrupaciones políticas estatales. Unidad Técnica de Fiscalización. Instituto Electoral y de Participación Ciudadana de Yucatán (IEPAC).
<b>Unidad Técnica de Fiscalización</b>	<b>C4.A1</b>	Revisión del informe anual sobre el origen, destino y aplicación de los recursos que reciban por cualquier modalidad, de las Agrupaciones políticas estatales.	Porcentaje del informe anual de las agrupaciones políticas estatales revisados	Porcentaje	Eficacia	Anual	NA	NA	NA		Informe anual de las agrupaciones políticas estatales, presentado ante la Unidad técnica de fiscalización. Instituto Electoral y de Participación Ciudadana de Yucatán (IEPAC).
<b>Unidad Técnica de Fiscalización</b>	<b>C4.A2</b>	Elaboración del Dictamen consolidado y el proyecto de resolución del informe anual de las Agrupaciones políticas estatales	Porcentaje de dictámenes y proyectos de resolución realizados a las agrupaciones políticas estatales.	Porcentaje	Eficacia	Anual	NA	NA	NA		Dictámenes y Proyectos de resolución de las agrupaciones políticas estatales elaborado por la Unidad técnica de fiscalización. Unidad Técnica de Fiscalización. Instituto Electoral y de Participación Ciudadana de Yucatán (IEPAC).
<b>Unidad Técnica de Fiscalización</b>	<b>Componente 5</b>	Control continuo del cobro de las multas y	Porcentaje de avance en la actualización de la información en el	Porcentaje	Eficacia	Mensual	100	100	100		Sistema Informático de Seguimiento a multas y Reintegro de Remanentes del INE. Unidad Técnica

		remanentes del INE resueltos	sistema para el control de cobro de las multas y remanentes								de Fiscalización. Instituto Electoral y de Participación Ciudadana de Yucatán (IEPAC).
<b>Unidad Técnica de Fiscalización</b>	<b>C5.A1</b>	Elaboración de los cálculos Mensuales sobre las multas de acuerdo al manual aprobado por la JGE, para darle mensualmente la Información a la DEA para efectos que puedan realizar los desuENTOS a los sujetos obligados	Porcentaje sobre los cálculos realizados mensualmente para el cobro de las multas	Porcentaje	Eficacia	Mensual	100	100	100	Tabla mensual del cálculo para el cobro de las multas a los sujetos obligados. Unidad Técnica de Fiscalización. Instituto Electoral y de Participación Ciudadana de Yucatán (IEPAC).	
<b>Unidad Técnica de Fiscalización</b>	<b>C5.A2</b>	Captura de información en el programa informático del Ine, sobre el estado que guardan las multas que han quedado firmes para su cobro y el estado procesal que guardas estas.	Porcentaje de captura en el programa informático del INE.	Porcentaje	Eficacia	Mensual	100	100	100	Sistema Informático de Seguimiento a multas y Reintegro de Remanentes del INE. Unidad Técnica de Fiscalización. Instituto Electoral y de Participación Ciudadana de Yucatán (IEPAC).	
<b>Unidad Técnica de Fiscalización</b>	<b>Componente 6</b>	Capacitación a Partidos Políticos para el buen manejo del recurso destinado al	Porcentaje de avance sobre la capacitación impartida a Partidos Políticos.	Porcentaje	Eficacia	Anual	100	100	100	Curso de Capacitación sobre el buen manejo del recurso destinado al Desarrollo de las Actividades Específicas; de Capacitación, Promoción y Desarrollo del Liderazgo Político de las Mujeres.	



		desarrollo de las Actividades Específicas; de Capacitación, Promoción y Desarrollo del Liderazgo Político de las Mujeres.									
<b>Unidad Técnica de Fiscalización</b>	<b>C6.A1</b>	Impartición de cursos de capacitación a Partidos Políticos para el óptimo manejo de los recursos destinados a sus Actividades Específicas.	Porcentaje de Cursos impartidos	Porcentaje	Eficacia	Anual	100	100	100	Cursos impartidos a Partidos Políticos	
<b>Dirección Ejecutiva de Organización Electoral y Participación Ciudadana</b>	<b>Componente 7</b>	Agrupaciones Políticas conformadas	Porcentaje de acciones realizadas para la resolución a la solicitud de conformación de agrupación política	Porcentaje	Eficacia	Anual	NA	100	100	Expediente de solicitudes para conformar una agrupación política. DEOEPC	
<b>Dirección Ejecutiva de Organización Electoral y Participación Ciudadana</b>	<b>C7.A1</b>	Solicitudes de conformación de Agrupaciones Políticas recepcionadas	Porcentaje de atención de solicitudes recepcionadas.	Porcentaje	Eficacia	Anual	NA	100	100	Expediente de solicitudes para conformar una agrupación política. DEOEPC	
<b>Dirección Ejecutiva de Organización Electoral y Participación Ciudadana</b>	<b>C7.A2</b>	Verificación del cumplimiento de requisitos legales realizada	Porcentaje de Verificaciones realizadas	Porcentaje	Eficacia	Anual	NA	100	100	Expediente de solicitudes para conformar una agrupación política. DEOEPC	



		del Servicio Público Electoral.								
<b>Unidad de Servicio Profesional Electoral</b>	<b>Proposito:</b>	La ciudadanía cuenta con funcionariado profesionalizado en el Instituto Electoral y de Participación Ciudadana de Yucatán (IEPAC), en cumplimiento del mandato constitucional; a través del desarrollo del SPEN para efectos de operar mecanismos, procesos y actividades de este Servicio de Carrera bajo rectoría de la Dirección Ejecutiva del Servicio Profesional Electoral Nacional (DESPEN); de la auto evaluación del SPEN para la mejora continua, promoviendo la								

		existencia de este personal de manera pertinente y del desarrollo de oportunidades de profesionalización								
<b>Unidad de Servicio Profesional Electoral</b>	<b>Componente 1</b>	SERVICIO DE ENLACE desarrollado para la ocupación/separación de cargos y puestos del Servicio Profesional Electoral Nacional (SPEN) adscrito al Órgano Público Local Electoral (OPLE), dando seguimiento a mecanismos o procesos de SELECCIÓN E INGRESO; ASCENSO; CAMBIO DE ADSCRIPCIÓN; ENCARGOS DE DESPACHO; INCORPORACIÓN TEMPORAL o REINGRESO; SEPARACIONES SPEN. <b>No aplica en 2023</b>	Porcentaje de actividades atendidas por el OPLE a través del SERVICIO DE ENLACE, relacionados con los mecanismos, procesos del componente 1 dando seguimiento a mecanismos o procesos de SELECCIÓN E INGRESO; ASCENSO; CAMBIO DE ADSCRIPCIÓN; ENCARGOS DE DESPACHO; INCORPORACIÓN TEMPORAL o REINGRESO; SEPARACIONES SPEN; incluyendo la actualización al ESTATUS de ocupación de	Porcentaje	Eficacia	Trimestral	NA	100	NA	<p>a) Circulares y correos relevantes recibidos de la DESPEN; agenda institucional; orden del día de reuniones de acompañamiento o trabajo o diapositivas o materiales relevantes, que serán presentados en informes ante la CPSSPEN como evidencias relacionadas con el SERVICIO DE ELACE otorgado por el IEPAC a través de la Unidad del Servicio Profesional Electoral (USPE) cada bimestre en las que se informan los avances y desarrollo de los distintos mecanismos y procesos del SPEN, elaboradas en carácter de órgano de enlace y de secretaría técnica de la Comisión Permanente de Seguimiento al Servicio Profesional Electoral Nacional (CPSSPEN); así como aquellos relacionados con las acciones de evaluación, promoción y profesionalización formal del IEPAC en 2023. Todos los anteriores obrarán en los informes bimestrales que en anexo acompañarán las actas de sesión de la CPSSPEN, las que una vez autorizadas obrarán en <a href="http://www.iepac.mx">www.iepac.mx</a></p> <p>b) Resultados emanados de la autoevaluación SPEN que se informará a la CPSSPEN por la USPE en carácter de órgano de enlace y de secretaría técnica y que constará en el anexo del acta de sesión correspondiente. El acta de la sesión de la CPSSPEN debidamente autorizada obrará e <a href="http://www.iepac.mx">www.iepac.mx</a></p> <p>c) Apartado en página web contiene elementos de promoción gestionados por la USPE. <a href="http://www.iepac.mx">www.iepac.mx</a></p> <p>d) Actas aprobadas de la Comisión Permanente de Seguimiento del Servicio Profesional Electoral Nacional</p>

			puestos y cargos SPEN en el OPLE							(CPSSPEN) donde constan los Informes bimestrales presentados por la Unidad del Servicio Profesional Electoral
<b>Unidad de Servicio Profesional Electoral</b>	<b>C1.A1</b>	Seguimiento a mecanismos y procesos de SELECCIÓN E INGRESO; ASCENSO; CAMBIO DE ADSCRIPCIÓN; ENCARGOS DE DESPACHO; INCORPORACIÓN TEMPORAL o REINGRESO; o SEPARACIONES de cargos o puestos relacionados con el Servicio Profesional Electoral Nacional (SPEN) en el Instituto Electoral y de Participación Ciudadana de Yucatán, que requieren atención del OPLE. <b>No aplica en 2023</b>	Porcentaje de seguimientos atendidos por el OPLE a través del SERVICIO DE ENLACE, relacionados con los mecanismos, procesos SPEN a que se refiere el componente 1	Porcentaje	Eficacia	Trimestral	NA	100 %	NA	<p>a) Comunicaciones y evidencias relevantes intercambiadas con la Dirección Ejecutiva del Servicio Profesional Electoral Nacional (DESPEN) relacionadas con la labor de enlace relacionada con mecanismos y procesos descritos en el componente 01, acopiados por la Unidad del Servicio Profesional Electoral (USPE) y compilados para informar a la CPSSPEN bimestralmente. Unidad del Servicio Profesional. Instituto Electoral y de Participación Ciudadana de Yucatán.</p> <p>b) Actas aprobadas de la Comisión Permanente de Seguimiento del Servicio Profesional Electoral Nacional (CPSSPEN) donde constan los Informes bimestrales rendidos por la Unidad del Servicio Profesional Electoral (USPE) del Instituto Electoral y de Participación Ciudadana de Yucatán en carácter de órgano de enlace. Estarán disponibles en <a href="http://www.iepac.mx">www.iepac.mx</a></p> <p>c) ACTA aprobada de la Comisión Permanente de Seguimiento del Servicio Profesional Electoral Nacional (CPSSPEN) donde consta el INFORME ANUAL con el total de los Informes bimestrales rendidos en carácter de órgano de enlace y de secretaría técnica, por la Unidad del Servicio Profesional Electoral (USPE) del Instituto Electoral y de Participación Ciudadana de Yucatán. Disponible en <a href="http://www.iepac.mx">www.iepac.mx</a></p> <p>d) Actas aprobadas del Consejo General o de la</p>

										Junta General Ejecutiva que se refieran a asuntos relacionados con este componente. Estarán disponibles en <a href="http://www.iepac.mx">www.iepac.mx</a>
<b>Unidad de Servicio Profesional Electoral</b>	<b>C1.A2</b>	Actualización del estatus de cargos y puestos vacantes u ocupados por las y los MIEMBROS del Servicio Profesional Electoral Nacional en el Instituto Electoral y de Participación Ciudadana de Yucatán, a través de las páginas de transparencia; institucionales y/o; ante la CPSSPEN <b>No aplica en 2023</b>	Porcentaje de actualizaciones realizadas por el OPLE a través del SERVICIO DE ENLACE, relacionadas con actualización del estatus de cargos y puestos vacantes u ocupados por personal SPEN con un mínimo de tres veces al año ante la CPSSPEN, adicionales a los seguimientos de transparencia exigidos por la norma.	Porcentaje	Eficacia	Trimestral	NA	100 %	NA	a) Informe del ESTATUS de ocupación de los cargos y puestos del personal SPEN en el OPLE que la Unidad del Servicio Profesional Electoral (USPE) rinde ante la Comisión Permanente de Seguimiento al Servicio Profesional Electoral Nacional (CPSSPEN), en carácter de órgano de enlace. Estará disponible en calidad de anexo del acta de sesión correspondiente. <a href="http://www.iepac.mx">www.iepac.mx</a> b) ESTATUS de ocupación de los cargos y puestos del personal SPEN en el OPLE que obre en el portal de transparencia, realizado por la Unidad del Servicio Profesional Electoral (USPE) del Instituto Electoral y de Participación Ciudadana.
<b>Unidad de Servicio Profesional Electoral</b>	<b>Componente 2</b>	SERVICIO DE ENLACE desarrollado frente a actividades del Servicio Profesional Electoral Nacional relacionadas con Mecanismos de Profesionalización (Formación/Capacitación) requeridos al personal miembro del Servicio Profesional	Porcentaje de actividades atendidas por el OPLE a través del SERVICIO DE ENLACE, relacionados con MECANISMOS DE PROFESIONALIZACIÓN	Porcentaje	Eficacia	Trimestral	NA	100	NA	a) Comunicaciones relevantes a esta actividad del componente remitidos por la Dirección Ejecutiva del Servicio Profesional Electoral (DESPEN) relacionados con la labor de enlace, copiados por la Unidad del Servicio Profesional Electoral (USPE) y compilados para informar a la CPSSPEN bimestralmente. b) Resultados obtenidos por el personal participante del PROGRAMA DE FORMACIÓN enviados por la Dirección Ejecutiva del Servicio Profesional Electoral Nacional (DESPEN) a través

		Electoral Nacional (SPEN), incorporado al Instituto Electoral y de Participación Ciudadana de Yucatán <b>No aplica en 2023</b>						
--	--	---	--	--	--	--	--	--

del ORGANO DE ENLACE a la Comisión Permanente de Seguimiento al Servicio Profesional Electoral Nacional del IEPAC (CPSSPEN), una vez que sean recibidos de dicha dirección.

c) Resultados obtenidos por el personal participante en la CAPACITACIÓN SPEN enviados por la Dirección Ejecutiva del Servicio Profesional Electoral Nacional (DESPEN) a través del ORGANO DE ENLACE a la Comisión Permanente de Seguimiento al Servicio Profesional Electoral Nacional del IEPAC (CPSSPEN), una vez que sean recibidos de dicha dirección.

d) Actas aprobadas de la Comisión Permanente de Seguimiento del Servicio Profesional Electoral Nacional (CPSSPEN) donde constan los Informes bimestrales rendidos por la Unidad del Servicio Profesional Electoral (USPE) del Instituto Electoral y de Participación Ciudadana de Yucatán en carácter de órgano de enlace. Estarán disponibles en [www.iepac.mx](http://www.iepac.mx)

e) ACTA aprobada de la Comisión Permanente de Seguimiento del Servicio Profesional Electoral Nacional (CPSSPEN) donde consta el INFORME ANUAL con el total de los Informes bimestrales rendidos en carácter de órgano de enlace y de secretaría técnica, por la Unidad del Servicio Profesional Electoral (USPE) del Instituto Electoral y de Participación Ciudadana de Yucatán. Disponible en [www.iepac.mx](http://www.iepac.mx)

<p><b>Unidad de Servicio Profesional Electoral</b></p>	<p><b>C2.A1</b></p>	<p>Seguimiento en carácter de enlace del Servicio Profesional Electoral Nacional (SPEN) implementado en el Órgano Público Local Electoral (OPLE)) respecto del Programa de Formación <b>No aplica en 2023</b></p>	<p>Porcentaje de requerimientos de la DESPEN atendidos por el OPLE a través del SERVICIO DE ENLACE, relacionados con PROGRAMA DE FORMACIÓN.</p>	<p>Porcentaje</p>	<p>Eficacia</p>	<p>Trimestral</p>	<p>NA</p>	<p>100 %</p>	<p>NA</p>	<p>a) Comunicaciones relevantes a esta actividad del componente remitidos por la Dirección Ejecutiva del Servicio Profesional Electoral (DESPEN) relacionados con la labor de enlace, acopiados por la Unidad del Servicio Profesional Electoral (USPE) y compilados para informar a la CPSSPEN bimestralmente.  b) Resultados obtenidos por el personal participante en la CAPACITACIÓN SPEN enviados por la Dirección Ejecutiva del Servicio Profesional Electoral Nacional (DESPEN) a través del ORGANO DE ENLACE a la Comisión Permanente de Seguimiento al Servicio Profesional Electoral Nacional del IEPAC (CPSSPEN), una vez que sean recibidos de dicha dirección.  c) Actas aprobadas de la Comisión Permanente de Seguimiento del Servicio Profesional Electoral Nacional (CPSSPEN) donde constan los Informes bimestrales rendidos por la Unidad del Servicio Profesional Electoral (USPE) del Instituto Electoral y de Participación Ciudadana de Yucatán en carácter de órgano de enlace. Estarán disponibles en <a href="http://www.iepac.mx">www.iepac.mx</a>  d) ACTA aprobada de la Comisión Permanente de Seguimiento del Servicio Profesional Electoral Nacional (CPSSPEN) donde consta el INFORME ANUAL con el total de los Informes bimestrales rendidos en carácter de órgano de enlace y de secretaría técnica, por la Unidad del Servicio Profesional Electoral (USPE) del Instituto Electoral y de Participación Ciudadana de Yucatán.  Disponible en <a href="http://www.iepac.mx">www.iepac.mx</a></p>
--	---------------------	---	---	-------------------	-----------------	-------------------	-----------	--------------	-----------	--



<p><b>Unidad de Servicio Profesional Electoral</b></p>	<p><b>C2.A2</b></p>	<p>Seguimiento en carácter de enlace del Servicio Profesional Electoral Nacional (SPEN) a las actividades del SPEN implementadas en el Órgano Público Local Electoral (OPLE) relacionado con Capacitación SPEN. <b>No aplica en 2023</b></p>	<p>Porcentaje de seguimientos atendidos por el OPLE a través del SERVICIO DE ENLACE, relacionados con CAPACITACIÓN SPEN.</p>	<p>Porcentaje</p>	<p>Eficacia</p>	<p>Trimestral</p>	<p>NA</p>	<p>100 %</p>	<p>NA</p>	<p>a) Comunicaciones relevantes a esta actividad del componente remitidos por la Dirección Ejecutiva del Servicio Profesional Electoral (DESPEN) relacionados con la labor de enlace, acopiados por la Unidad del Servicio Profesional Electoral (USPE) y compilados para informar a la CPSSPEN bimestralmente.  b) Resultados obtenidos por el personal participante en la CAPACITACIÓN SPEN enviados por la Dirección Ejecutiva del Servicio Profesional Electoral Nacional (DESPEN) a través del ORGANO DE ENLACE a la Comisión Permanente de Seguimiento al Servicio Profesional Electoral Nacional del IEPAC (CPSSPEN), una vez que sean recibidos de dicha dirección.  c) Actas aprobadas de la Comisión Permanente de Seguimiento del Servicio Profesional Electoral Nacional (CPSSPEN) donde constan los Informes bimestrales rendidos por la Unidad del Servicio Profesional Electoral (USPE) del Instituto Electoral y de Participación Ciudadana de Yucatán en carácter de órgano de enlace. Estarán disponibles en <a href="http://www.iepac.mx">www.iepac.mx</a>  d) ACTA aprobada de la Comisión Permanente de Seguimiento del Servicio Profesional Electoral Nacional (CPSSPEN) donde consta el INFORME ANUAL con el total de los Informes bimestrales rendidos en carácter de órgano de enlace y de secretaría técnica, por la Unidad del Servicio Profesional Electoral (USPE) del Instituto Electoral y de Participación Ciudadana de Yucatán.  Disponible en <a href="http://www.iepac.mx">www.iepac.mx</a></p>
--	---------------------	--	--	-------------------	-----------------	-------------------	-----------	--------------	-----------	--

<p><b>Unidad de Servicio Profesional Electoral</b></p>	<p><b>C2.A3</b></p>	<p>Acompañamiento en carácter de enlace a las y los miembros del Servicio Profesional Electoral Nacional (SPEN), en actividades del SPEN implementadas en el Órgano Público Local Electoral (OPLE) relacionadas con MECANISMO DE PROFESIONALIZACIÓN SPEN. <b>No aplica en 2023</b></p>	<p>Porcentaje de áreas de adscripción SPEN atendidas por el OPLE a través del SERVICIO DE ENLACE, relacionados con MECANISMO DE PROFESIONALIZACIÓN SPEN (4/4)</p>	<p>Porcentaje</p>	<p>Eficacia</p>	<p>Trimestral</p>	<p>NA</p>	<p>100 %</p>	<p>NA</p>	<p>a) Evidencia de reuniones informativas/acompañamiento realizadas por la Unidad del Servicio Profesional Electoral (USPE) relacionadas con el mecanismo del componente tales como: Correos de invitación; agenda institucional orden del día de la reunión, diapositivas o materiales en su caso. b) Actas aprobadas de la Comisión Permanente de Seguimiento del Servicio Profesional Electoral Nacional (CPSSPEN) donde constan los Informes bimestrales rendidos por la Unidad del Servicio Profesional Electoral (USPE) del Instituto Electoral y de Participación Ciudadana de Yucatán en carácter de órgano de enlace. Estarán disponibles en <a href="http://www.iepac.mx">www.iepac.mx</a> c) ACTA aprobada de la Comisión Permanente de Seguimiento del Servicio Profesional Electoral Nacional (CPSSPEN) donde consta el INFORME ANUAL con el total de los Informes bimestrales rendidos en carácter de órgano de enlace y de secretaría técnica, por la Unidad del Servicio Profesional Electoral (USPE) del Instituto Electoral y de Participación Ciudadana de Yucatán. Disponible en <a href="http://www.iepac.mx">www.iepac.mx</a></p>
<p><b>Unidad de Servicio Profesional Electoral</b></p>	<p><b>Componente 3</b></p>	<p>SERVICIO DE ENLACE frente a actividades del Servicio Profesional Electoral Nacional relacionadas con EVALUACIÓN DEL DESEMPEÑO</p>	<p>Porcentaje de actividades atendidas por el OPLE a través del SERVICIO DE ENLACE, relacionados con EVALUACIÓN DEL DESEMPEÑO SPEN.</p>	<p>Porcentaje</p>	<p>Eficacia</p>	<p>Trimestral</p>	<p>NA</p>	<p>100</p>	<p>NA</p>	<p>a) Comunicaciones y/o evidencias relevantes relacionadas con EVALUACIÓN DEL DESEMPEÑO SPEN remitidos por la Dirección Ejecutiva del Servicio Profesional Electoral (DESPEN) relacionados con la labor de enlace acopiados por la Unidad del Servicio Profesional Electoral (USPE) y compilados para informar bimestralmente a la CPSSPEN. Una vez aprobada el acta obrará en la</p>

		<p>requerida al personal miembro del Servicio Profesional Electoral Nacional (SPEN), incorporado al Instituto Electoral y de Participación Ciudadana de Yucatán</p> <p><b>No aplica en 2023</b></p>							<p>página institucional. Unidad del Servicio Profesional. Instituto Electoral y de Participación Ciudadana de Yucatán.</p> <p>b) “Dictamen General de Resultados de la Evaluación del Desempeño de los miembros del Servicio Profesional Electoral Nacional del Sistema OPLE,” relacionado con el personal SPEN participante enviados por la Dirección Ejecutiva del Servicio Profesional Electoral Nacional (DESPEN) para ser presentados por el ORGANO DE ENLACE (USPE) a la Comisión Permanente de Seguimiento al Servicio profesional Electoral Nacional (CPSSPEN) y posteriormente al Consejo General. Una vez aprobados por el CG se encontrarán a disposición en la página institucional.</p> <p>c) Evidencia de reuniones informativas/acompañamiento realizadas por la Unidad del Servicio Profesional Electoral (USPE) relacionadas con el componente tales como: Correos de invitación; agenda institucional orden del día de la reunión, diapositivas o materiales en su caso, acopiadas por la Unidad del Servicio Profesional Electoral (USPE) para el informe bimestral correspondiente. Una vez aprobada el acta obrará en la página institucional. Unidad del Servicio Profesional. Instituto Electoral y de Participación Ciudadana de Yucatán.</p> <p>d) Actas aprobadas de la Comisión Permanente de Seguimiento del Servicio Profesional Electoral Nacional (CPSSPEN) donde constan los Informes bimestrales rendidos por la Unidad del Servicio</p>
--	--	---	--	--	--	--	--	--	---

										<p>Profesional Electoral (USPE) del Instituto Electoral y de Participación Ciudadana de Yucatán en carácter de órgano de enlace. Estarán disponibles en <a href="http://www.iepac.mx">www.iepac.mx</a></p> <p>e) ACTA aprobada de la Comisión Permanente de Seguimiento del Servicio Profesional Electoral Nacional (CPSSPEN) donde consta el INFORME ANUAL con el total de los Informes bimestrales rendidos en carácter de órgano de enlace y de secretaría técnica, por la Unidad del Servicio Profesional Electoral (USPE) del Instituto Electoral y de Participación Ciudadana de Yucatán. Disponible en <a href="http://www.iepac.mx">www.iepac.mx</a></p>
<b>Unidad de Servicio Profesional Electoral</b>	<b>C3.A1</b>	<p>Seguimiento en carácter de enlace del Servicio Profesional Electoral Nacional (SPEN) a las actividades del SPEN implementadas en el Órgano Público Local Electoral (OPLE) relacionadas con EVALUACIÓN DEL DESEMPEÑO 2021-2022; 2022-2023 y 2023-2024</p> <p><b>No aplica en 2023</b></p>	<p>Porcentaje de seguimientos atendidos por el OPLE a través del SERVICIO DE ENLACE, relacionados con EVALUACIÓN 2022-2023; 2022-2023 y 2023-2024.</p>	Porcentaje	Eficacia	Trimestral	NA	100 %	NA	<p>a) Comunicaciones y/o evidencias relevantes relacionadas con EVALUACIÓN DEL DESEMPEÑO SPEN remitidos por la Dirección Ejecutiva del Servicio Profesional Electoral (DESPEN) relacionados con la labor de enlace acopiados por la Unidad del Servicio Profesional Electoral (USPE) y compilados para informar bimestralmente a la CPSSPEN. Una vez aprobada el acta obrará en la página institucional. Unidad del Servicio Profesional. Instituto Electoral y de Participación Ciudadana de Yucatán.</p> <p>b) “Dictamen General de Resultados de la Evaluación del Desempeño de los miembros del Servicio Profesional Electoral Nacional del Sistema OPLE,” relacionado con el personal SPEN participante enviados por la Dirección Ejecutiva del Servicio Profesional Electoral Nacional (DESPEN) para ser presentados por el ORGANO DE ENLACE (USPE) a la Comisión Permanente de</p>

--	--	--	--	--	--	--	--	--

Seguimiento al Servicio profesional Electoral Nacional (CPSSPEN) y posteriormente al Consejo General. Una vez aprobados por el CG se encontrarán a disposición en la página institucional.

c) Evidencia de reuniones informativas/acompañamiento realizadas por la Unidad del Servicio Profesional Electoral (USPE) relacionadas con el componente tales como: Correos de invitación; agenda institucional orden del día de la reunión, diapositivas o materiales en su caso, copiadas por la Unidad del Servicio Profesional Electoral (USPE) para el informe bimestral correspondiente. Una vez aprobada el acta obrará en la página institucional. Unidad del Servicio Profesional. Instituto Electoral y de Participación Ciudadana de Yucatán.

d) Actas aprobadas de la Comisión Permanente de Seguimiento del Servicio Profesional Electoral Nacional (CPSSPEN) donde constan los Informes bimestrales rendidos por la Unidad del Servicio Profesional Electoral (USPE) del Instituto Electoral y de Participación Ciudadana de Yucatán en carácter de órgano de enlace. Estarán disponibles en [www.iepac.mx](http://www.iepac.mx)

e) ACTA aprobada de la Comisión Permanente de Seguimiento del Servicio Profesional Electoral Nacional (CPSSPEN) donde consta el INFORME ANUAL con el total de los Informes bimestrales rendidos en carácter de órgano de enlace y de secretaría técnica, por la Unidad del Servicio Profesional Electoral (USPE) del Instituto Electoral

											y de Participación Ciudadana de Yucatán. Disponible en <a href="http://www.iepac.mx">www.iepac.mx</a>
<b>Unidad de Servicio Profesional Electoral</b>	<b>C3.A2</b>	Acompañamiento en carácter de enlace a las y los evaluadores y personas evaluadas del Servicio Profesional Electoral Nacional (SPEN) respecto de diversas actividades relacionadas con el EVALUACIÓN DEL DESEMPEÑO. <b>No aplica en 2023</b>	Porcentaje de áreas de adscripción SPEN atendidas por el OPLE a través del SERVICIO DE ENLACE, respecto de EVALUACIÓN DEL DESEMPEÑO SPEN. (4/4).	Porcentaje	Eficacia	Trimestral	100 %	100 %	NA	<p>a) Evidencia de reuniones informativas/acompañamiento realizadas por la Unidad del Servicio Profesional Electoral (USPE) relacionadas con el componente tales como: Correos de invitación; agenda institucional orden del día de la reunión, diapositivas o materiales en su caso, copiadas por la Unidad del Servicio Profesional Electoral (USPE) para el informe bimestral correspondiente. Una vez aprobada el acta obrará en la página institucional. Unidad del Servicio Profesional. Instituto Electoral y de Participación Ciudadana de Yucatán.</p> <p>b) Actas aprobadas de la Comisión Permanente de Seguimiento del Servicio Profesional Electoral Nacional (CPSSPEN) donde constan los Informes bimestrales rendidos por la Unidad del Servicio Profesional Electoral (USPE) del Instituto Electoral y de Participación Ciudadana de Yucatán en carácter de órgano de enlace. Estarán disponibles en <a href="http://www.iepac.mx">www.iepac.mx</a></p> <p>c) ACTA aprobada de la Comisión Permanente de Seguimiento del Servicio Profesional Electoral Nacional (CPSSPEN) donde consta el INFORME ANUAL con el total de los Informes bimestrales rendidos en carácter de órgano de enlace y de secretaría técnica, por la Unidad del Servicio Profesional Electoral (USPE) del Instituto Electoral y de Participación Ciudadana de Yucatán. Disponible en <a href="http://www.iepac.mx">www.iepac.mx</a></p>	

<p><b>Unidad de Servicio Profesional Electoral</b></p>	<p><b>Componente 4</b></p>	<p>C4.SERVICIO DE ENLACE frente a actividades del Servicio Profesional Electoral Nacional relacionadas con mecanismo y procesos de PROMOCIÓN SPEN (titularidad y rangos e incentivos) para el personal del Servicio Profesional Electoral Nacional (SPEN), adscrito al Instituto Electoral y de Participación Ciudadana de Yucatán <b>No aplica en 2023</b></p>	<p>Porcentaje de actividades atendidas por el OPLE, desde el servicio de enlace brindado por la USPE, relacionados con el mecanismo de PROMOCIÓN SPEN en 2022.</p>	<p>Porcentaje</p>	<p>Eficacia</p>	<p>Trimestral</p>	<p>NA</p>	<p>100</p>	<p>NA</p>	<p>a) Comunicaciones y evidencias relevantes al componente intercambiadas con la Dirección Ejecutiva del Servicio Profesional Electoral (DESPEN) relacionados con la labor de enlace acopiados por la Unidad del Servicio Profesional Electoral (USPE) y compilados para informar a la CPSSPEN bimestralmente. Unidad del Servicio Profesional. Instituto Electoral y de Participación Ciudadana de Yucatán. b) Dictamen/es rendidos para la OTORGAMIENTO de incentivos, presentados por la USPE para visto bueno de la Dirección (DESPEN); autorizados por la Comisión Permanente de Seguimiento al Servicio Profesional Electoral Nacional (CPSSPEN) y aprobados por el órgano superior de dirección del Instituto (IEPAC), los cuales obrarán en Acta del Consejo Electora disponibles en <a href="http://www.iepac.mx">www.iepac.mx</a> c) INFORME DE OTORGAMIENTO DE INCENTIVOS rendido por el órgano de enlace (USPE) para visto bueno de la DESPEN; autorizado por la CPSSPEN y presentado al órgano superior de dirección, previo conocimiento y autorización de la Comisión Permanente de Seguimiento al Servicio Profesional Electoral Nacional. Obrará en acta del Consejo Electoral disponible en <a href="http://www.iepac.mx">www.iepac.mx</a> d) Actas aprobadas de la Comisión Permanente de Seguimiento del Servicio Profesional Electoral Nacional (CPSSPEN) donde constan los Informes bimestrales rendidos por la Unidad del Servicio Profesional Electoral (USPE) del Instituto Electoral y de Participación Ciudadana de Yucatán en carácter de órgano de enlace. Estarán disponibles</p>
--	----------------------------	---	--	-------------------	-----------------	-------------------	-----------	------------	-----------	---

										en <a href="http://www.iepac.mx">www.iepac.mx</a> e) ACTA aprobada de la Comisión Permanente de Seguimiento del Servicio Profesional Electoral Nacional (CPSSPEN) donde consta el INFORME ANUAL con el total de los Informes bimestrales rendidos en carácter de órgano de enlace y de secretaría técnica, por la Unidad del Servicio Profesional Electoral (USPE) del Instituto Electoral y de Participación Ciudadana de Yucatán. Disponible en <a href="http://www.iepac.mx">www.iepac.mx</a>
<b>Unidad de Servicio Profesional Electoral</b>	<b>C4.A1</b>	SERVICIO DE ENLACE frente a actividades del Servicio Profesional Electoral Nacional relacionadas con Titularidad y rangos para el personal del Servicio Profesional Electoral Nacional (SPEN), adscrito al Instituto Electoral y de Participación Ciudadana de Yucatán <b>No aplica en 2023</b>	Porcentaje de seguimientos atendidos por el OPLE a través del SERVICIO DE ENLACE, relacionados con mecanismo y procesos de PROMOCIÓN (Titularidad y rangos)	Porcentaje	Eficacia	Trimestral	NA	100 %	NA	a) Comunicaciones y evidencias relevantes al componente intercambiadas con la Dirección Ejecutiva del Servicio Profesional Electoral (DESPEN) relacionados con la labor de enlace acopiados por la Unidad del Servicio Profesional Electoral (USPE) y compilados para informar a la CPSSPEN bimestralmente. Unidad del Servicio Profesional. Instituto Electoral y de Participación Ciudadana de Yucatán. b) Actas aprobadas de la Comisión Permanente de Seguimiento del Servicio Profesional Electoral Nacional (CPSSPEN) donde constan los Informes bimestrales rendidos por la Unidad del Servicio Profesional Electoral (USPE) del Instituto Electoral y de Participación Ciudadana de Yucatán en carácter de órgano de enlace. Estarán disponibles en <a href="http://www.iepac.mx">www.iepac.mx</a> c) ACTA aprobada de la Comisión Permanente de Seguimiento del Servicio Profesional Electoral Nacional (CPSSPEN) donde consta el INFORME ANUAL con el total de los Informes bimestrales rendidos en carácter de órgano de enlace y de



											secretaría técnica, por la Unidad del Servicio Profesional Electoral (USPE) del Instituto Electoral y de Participación Ciudadana de Yucatán. Disponible en <a href="http://www.iepac.mx">www.iepac.mx</a>
<b>Unidad de Servicio Profesional Electoral</b>	<b>C4.A2</b>	SERVICIO DE ENLACE frente a actividades del Servicio Profesional Electoral Nacional relacionadas con OTORGAMIENTO DE INCENTIVOS para el personal miembro del Servicio Profesional Electoral Nacional (SPEN), incorporado al Instituto Electoral y de Participación Ciudadana de Yucatán en 2022 y su INFORME de OTORGAMIENTO. <b>No aplica en 2023</b>	DOS INDICADORES Porcentaje de avance en la ruta de trabajo/pasos atendidos por el Organismo Público Local Electoral (OPLE) a través del SERVICIO DE ENLACE, (USPE) relacionados OTORGAMIENTO DE INCENTIVOS SPEN 2022 en el año 2023 2º INDICADOR: Entrega de INFORME DE OTORGAMIENTO DE INCENTIVOS en 2023 (Número de informes entregables/entregados= 1/1)	Porcentaje	Eficacia	Trimestral	100 %	100 %	NA	<p>a) Comunicaciones y evidencias relevantes al componente intercambiadas con la Dirección Ejecutiva del Servicio Profesional Electoral (DESPEN) relacionados con la labor de enlace acopiados por la Unidad del Servicio Profesional Electoral (USPE) y compilados para informar a la CPSSPEN bimestralmente. Unidad del Servicio Profesional. Instituto Electoral y de Participación Ciudadana de Yucatán.</p> <p>b) Dictamen/es rendidos para la OTORGAMIENTO de incentivos, presentados por la USPE para visto bueno de la Dirección (DESPEN); autorizados por la Comisión Permanente de Seguimiento al Servicio Profesional Electoral Nacional (CPSSPEN) y aprobados por el órgano superior de dirección del Instituto (IEPAC), los cuales obrarán en Acta del Consejo Electora disponibles en <a href="http://www.iepac.mx">www.iepac.mx</a></p> <p>c) INFORME DE OTORGAMIENTO DE INCENTIVOS rendido por el órgano de enlace (USPE) para visto bueno de la DESPEN; autorizado por la CPSSPEN y presentado al órgano superior de dirección, previo conocimiento y autorización de la Comisión Permanente de Seguimiento al Servicio Profesional Electoral Nacional. Obrará en acta del Consejo Electoral disponible en <a href="http://www.iepac.mx">www.iepac.mx</a></p> <p>d) Actas aprobadas de la Comisión Permanente de Seguimiento del Servicio Profesional Electoral</p>	

										<p>Nacional (CPSSPEN) donde constan los Informes bimestrales rendidos por la Unidad del Servicio Profesional Electoral (USPE) del Instituto Electoral y de Participación Ciudadana de Yucatán en carácter de órgano de enlace. Estarán disponibles en <a href="http://www.iepac.mx">www.iepac.mx</a></p> <p>e) ACTA aprobada de la Comisión Permanente de Seguimiento del Servicio Profesional Electoral Nacional (CPSSPEN) donde consta el INFORME ANUAL con el total de los Informes bimestrales rendidos en carácter de órgano de enlace y de secretaría técnica, por la Unidad del Servicio Profesional Electoral (USPE) del Instituto Electoral y de Participación Ciudadana de Yucatán. Disponible en <a href="http://www.iepac.mx">www.iepac.mx</a></p>
<b>Unidad de Servicio Profesional Electoral</b>	<b>Componente 5</b>	<p>C5. SERVICIO DE ENLACE relacionado con seguimiento a mecanismos y procedimientos del Servicio Profesional Electoral Nacional DISTINTOS A LOS COMPONENTES 1 A 4 aplicables al personal del SPEN adscrito al Instituto Electoral y de Participación Ciudadana de Yucatán.</p> <p><b>No aplica en 2023</b></p>	<p>Porcentaje de actividades atendidas por el OPLE a través del SERVICIO DE ENLACE, relacionados con temas distintos a los enunciados en los componentes del 1 al 4 del Programa E004 del Servicio Profesional Electoral.</p>	Porcentaje	Eficacia	Trimestral	NA	100	NA	<p>a) Evidencias relevantes al componente remitidos por la Dirección Ejecutiva del Servicio Profesional Electoral (DESPEN) relacionados con la labor de enlace acopiados por la Unidad del Servicio Profesional Electoral (USPE) y compilados para informar a la CPSSPEN bimestralmente. Una vez aprobada el acta conducente estará disponible para la ciudadanía en la página institucional. Unidad del Servicio Profesional. Instituto Electoral y de Participación Ciudadana de Yucatán.</p> <p>b) Actas aprobadas de la Comisión Permanente de Seguimiento del Servicio Profesional Electoral Nacional (CPSSPEN) donde constan los Informes bimestrales rendidos por la Unidad del Servicio Profesional Electoral (USPE) del Instituto Electoral y de Participación Ciudadana de Yucatán en carácter de órgano de enlace. Estarán disponibles</p>

										<p>en <a href="http://www.iepac.mx">www.iepac.mx</a>  c) ACTA aprobada de la Comisión Permanente de Seguimiento del Servicio Profesional Electoral Nacional (CPSSPEN) donde consta el INFORME ANUAL con el total de los Informes bimestrales rendidos en carácter de órgano de enlace y de secretaría técnica, por la Unidad del Servicio Profesional Electoral (USPE) del Instituto Electoral y de Participación Ciudadana de Yucatán. Disponible en <a href="http://www.iepac.mx">www.iepac.mx</a></p>
<p><b>Unidad de Servicio Profesional Electoral</b></p>	<p><b>C5.A1</b></p>	<p>Seguimiento a PLAN DE MEDIANO PLAZO del SPEN en el OPLE  <b>No aplica en 2023</b></p>	<p>Porcentaje de seguimiento al PLAN DE MEDIANO PLAZO del SPEN en el OPLE, presentado a la DESPEN en 2022.</p>	<p>Porcentaje</p>	<p>Eficacia</p>	<p>Trimestral</p>	<p>NA</p>	<p>100 %</p>	<p>NA</p>	<p>a) Comunicaciones relevantes con la Dirección Ejecutiva del Servicio Profesional Electoral Nacional (DESPEN) relacionadas con la labor de enlace relacionada con el seguimiento al PLAN DE MEDIANO PLAZO DEL SPEN EN EL IEPAC.  b) Actas aprobadas de la Comisión Permanente de Seguimiento del Servicio Profesional Electoral Nacional (CPSSPEN) donde constan los Informes bimestrales rendidos por la Unidad del Servicio Profesional Electoral (USPE) del Instituto Electoral y de Participación Ciudadana de Yucatán en carácter de órgano de enlace. Estarán disponibles en <a href="http://www.iepac.mx">www.iepac.mx</a>  c) ACTA aprobada de la Comisión Permanente de Seguimiento del Servicio Profesional Electoral Nacional (CPSSPEN) donde consta el INFORME ANUAL con el total de los Informes bimestrales rendidos en carácter de órgano de enlace y de secretaría técnica, por la Unidad del Servicio Profesional Electoral (USPE) del Instituto Electoral y de Participación Ciudadana de Yucatán. Disponible en <a href="http://www.iepac.mx">www.iepac.mx</a></p>

<p><b>Unidad de Servicio Profesional Electoral</b></p>	<p><b>C5.A2</b></p>	<p>Seguimiento a requerimientos relacionados con mecanismos y procedimientos del Servicio Profesional Electoral Nacional DISTINTOS A LOS COMPONENTES 1 A 4 aplicables a las y los MSPEN adscritos al Instituto Electoral y de Participación Ciudadana de Yucatán. <b>No aplica en 2023</b></p>	<p>Porcentaje de seguimientos atendidos frente a requerimientos relacionados con mecanismos y procedimientos del Servicio Profesional Electoral Nacional DISTINTOS A LOS COMPONENTES 1 A 4 aplicables a las y los MSPEN adscritos al Instituto Electoral y de Participación Ciudadana de Yucatán.</p>	<p>Porcentaje</p>	<p>Eficacia</p>	<p>Trimestral</p>	<p>NA</p>	<p>100 %</p>	<p>NA</p>	<p>a) Evidencias relevantes a la actividad del componente remitidos por la Dirección Ejecutiva del Servicio Profesional Electoral (DESPEN) relacionados con la labor de enlace acopiados por la Unidad del Servicio Profesional Electoral (USPE) y compilados para informar a la CPSSPEN bimestralmente. Una vez aprobada el acta conducente estará disponible para la ciudadanía en la página institucional. Unidad del Servicio Profesional. Instituto Electoral y de Participación Ciudadana de Yucatán. b) Actas aprobadas de la Comisión Permanente de Seguimiento del Servicio Profesional Electoral Nacional (CPSSPEN) donde constan los Informes bimestrales rendidos por la Unidad del Servicio Profesional Electoral (USPE) del Instituto Electoral y de Participación Ciudadana de Yucatán en carácter de órgano de enlace, donde se agregan las evidencias anteriores. (Anexos a las Actas de la CPSSPEN) Estarán disponibles en <a href="http://www.iepac.mx">www.iepac.mx</a> c) ACTA aprobada de la Comisión Permanente de Seguimiento del Servicio Profesional Electoral Nacional (CPSSPEN) donde consta el INFORME ANUAL con el total de los Informes bimestrales rendidos en carácter de órgano de enlace y de secretaría técnica, por la Unidad del Servicio Profesional Electoral (USPE) del Instituto Electoral y de Participación Ciudadana de Yucatán. Disponible en <a href="http://www.iepac.mx">www.iepac.mx</a></p>
<p><b>Unidad de Servicio Profesional Electoral</b></p>	<p><b>Componente 6</b></p>	<p>PROMOCIÓN de la existencia del Servicio Profesional</p>	<p>Porcentaje de actividades de diseño y publicación de</p>	<p>Porcentaje</p>	<p>Eficacia</p>	<p>Anual</p>	<p>NA</p>	<p>100</p>	<p>NA</p>	<p>a) Enlace o apartado electrónico/virtual para la promoción del SPEN en PÁGINA WEB actualizado; b) ELEMENTOS visuales (infografías o entrevistas)</p>

		Electoral adscrito y de la labor de la membresía adscrita al Instituto Electoral y de Participación Ciudadana de Yucatán para conocimiento de la población interesada. <b>No aplica en 2023</b>	actividades de promoción de la existencia del SPEN proyectadas, debidamente ejecutadas y publicadas en la PÁGINA WEB y redes institucionales								a publicar en el apartado correspondiente de la página WEB del OPLE relacionadas con el SPEN, evidencia de acciones de promoción del SPEN a través de la PÁGINA WEB y/o redes institucionales para la promoción de existencia del Servicio implementado en el OPLE y la labor del personal de dicha rama.



**Presupuesto Basado en Resultados (PbR)**  
**Seguimiento Trimestral de Indicadores del Programa Presupuestario 2023**  
**E-005 Educación Cívica**

Área Responsable	Ámbito de Desempeño	Resumen Narrativo	Nombre del Indicador	Unidad de Medida	Dimensión del Indicador	Periodicidad del Cálculo	Línea Base	Meta	Avance 1er Trimestre Enero-Marzo 2023	Medios de Verificación
Dirección Ejecutiva de Capacitación Electoral y Participación Ciudadana	FIN:	Contribuir a fortalecer la participación democrática de las	Variación Porcentual de participación de la población en las actividades de	Porcentaje	Eficacia	Anual	ND	100	100	Informe mensual de actividades. Dirección Ejecutiva de Capacitación Electoral y Educación Cívica. Instituto Electoral y de Participación Ciudadana de Yucatán.

		y los yucatecos en los asuntos públicos.	educación cívica respecto a lo alcanzado en 2022								
<b>Dirección Ejecutiva de Capacitación Electoral y Participación Ciudadana</b>	<b>PROPOSITO:</b>	Las y los yucatecos cuenta con información en materia de Cultura Cívica, se apropia de ella y visibiliza de manera práctica los beneficios que existen al convivir de manera cívica y democrática.	Variación Porcentual de actividades realizadas en materia de educación cívica y respecto a 2022.	Porcentaje	Eficacia	Anual	ND	100	100	Informe mensual de actividades. Dirección Ejecutiva de Capacitación Electoral y Educación Cívica. Instituto Electoral y de Participación Ciudadana de Yucatán.	
<b>Dirección Ejecutiva de Capacitación Electoral y Participación Ciudadana</b>	<b>Componente 1</b>	Incidencia en la población estudiantil.	Variación Porcentual de Población estudiantil participante en las actividades donde el IEPAC fue organizador y/o coadyuvante.	Porcentaje	Eficacia	Anual	ND	100	100	Informe mensual de actividades. Dirección Ejecutiva de Capacitación Electoral y Educación Cívica. Instituto Electoral y de Participación Ciudadana de Yucatán.	
<b>Dirección Ejecutiva de Capacitación Electoral y Participación Ciudadana</b>	<b>C1.A1</b>	Programa de Educación Cívica	Porcentaje de la Población Estudiantil en los Talleres valores por la democracia aplicados	Porcentaje	Eficacia	Anual	ND	80	100	Informe mensual de actividades. Dirección Ejecutiva de Capacitación Electoral y Educación Cívica. Instituto Electoral y de Participación Ciudadana de Yucatán.	
<b>Dirección Ejecutiva de Capacitación Electoral y Participación Ciudadana</b>	<b>C1.A2</b>	. Procesos Democráticos Estudiantiles	Variación porcentual de población estudiantil participantes en las Jornadas Electorales	Porcentaje	Eficacia	Anual	ND	80	100	Informe mensual de actividades. Dirección Ejecutiva de Capacitación Electoral y Educación Cívica. Instituto Electoral y de Participación Ciudadana de Yucatán.	

			Estudiantiles perteneciente a las instituciones educativas donde el IEPAC fue coadyuvante							
<b>Dirección Ejecutiva de Capacitación Electoral y Participación Ciudadana</b>	<b>C1.A3</b>	Promoción de la Cultura Democrática	Porcentaje de participación de jóvenes que aceptan participar en los talleres.	Porcentaje	Eficacia	Anual	ND	75	100	Informe mensual de actividades. Dirección Ejecutiva de Capacitación Electoral y Educación Cívica. Instituto Electoral y de Participación Ciudadana de Yucatán.
<b>Dirección Ejecutiva de Capacitación Electoral y Participación Ciudadana</b>	<b>Componente 2</b>	Impacto en la ciudadanía.	Variación Porcentual de ciudadanía participante en las actividades donde el IEPAC fue organizador y/o coadyuvante.	Porcentaje	Eficacia	Anual	ND	80	100	Informe mensual de actividades. Dirección Ejecutiva de Capacitación Electoral y Educación Cívica. Instituto Electoral y de Participación Ciudadana de Yucatán.
<b>Dirección Ejecutiva de Capacitación Electoral y Participación Ciudadana</b>	<b>C2.A1</b>	Vinculación con la Ciudadanía Organizada	Porcentaje de participación de integrantes de las agrupaciones de la sociedad civil organizada las actividades realizadas por el IEPAC	Porcentaje	Eficacia	Anual	ND	80	100	Informe mensual de actividades. Dirección Ejecutiva de Capacitación Electoral y Educación Cívica. Instituto Electoral y de Participación Ciudadana de Yucatán.
<b>Dirección Ejecutiva de Capacitación Electoral y Participación Ciudadana</b>	<b>C2.A2</b>	Capacitación en Cultura Político-Electoral	Porcentaje de participación de la ciudadanía interesada.	Porcentaje	Eficacia	Anual	ND	80	100	Informe mensual de actividades. Dirección Ejecutiva de Capacitación Electoral y Educación Cívica. Instituto Electoral y de Participación Ciudadana de Yucatán.

Dirección Ejecutiva de Capacitación Electoral y Participación Ciudadana	Componente 3	Impulso de la democracia participativa.	Variación Porcentual de ciudadanía participante en las actividades donde el IEPAC fue organizador y/o coadyuvante.	Porcentaje	Eficacia	Anual	ND	80	100	Informe mensual de actividades. Dirección Ejecutiva de Capacitación Electoral y Educación Cívica. Instituto Electoral y de Participación Ciudadana de Yucatán.
Dirección Ejecutiva de Capacitación Electoral y Participación Ciudadana	C3.A1	C3A01. Espacios de Diálogo y Expresión	Porcentaje de asistentes a las actividades de foros y/o mesas panel organizadas por el IEPAC	Porcentaje	Eficacia	Anual	ND	80	100	Informe mensual de actividades. Dirección Ejecutiva de Capacitación Electoral y Educación Cívica. Instituto Electoral y de Participación Ciudadana de Yucatán.
Dirección Ejecutiva de Capacitación Electoral y Participación Ciudadana	FIN:	Contribuir a fortalecer la participación democrática de las y los yucatecos en los asuntos públicos.	Variación Porcentual de participación de la población en las actividades de educación cívica respecto a lo alcanzado en 2022	Porcentaje	Eficacia	Anual	ND	100	100	Informe mensual de actividades. Dirección Ejecutiva de Capacitación Electoral y Educación Cívica. Instituto Electoral y de Participación Ciudadana de Yucatán.



**Presupuesto Basado en Resultados (PbR)**  
**Seguimiento Trimestral de Indicadores del Programa Presupuestario 2023**  
**E-006 Acceso a la Información y Sistema de Administración de Archivos y Gestión Documental**

Área Responsable	Ámbito de Desempeño	Resumen Narrativo	Nombre del Indicador	Unidad de Medida	Dimensión del Indicador	Periodicidad del Cálculo	Línea Base	Meta	Avance 1er Trimestre Enero-	Medios de Verificación
------------------	---------------------	-------------------	----------------------	------------------	-------------------------	--------------------------	------------	------	-----------------------------	------------------------



										<b>Marzo 2023</b>	
<b>Unidad de Acceso a la Información</b>	<b>Fin:</b>	Contribuir a posicionar al Instituto como referente de la Democracia en Yucatán									
<b>Unidad de Acceso a la Información</b>	<b>Propósito:</b>	Coadyuvar en fortalecer la cultura institucional de transparencia, rendición de cuentas y protección de datos personales del Instituto.									
<b>Unidad de Acceso a la Información</b>	<b>Componente 1</b>	Información pública proporcionada..	Porcentaje de información pública proporcionada	Porcentaje	Eficacia	Trimestral	100 %	100 %	100	Informe a la comisión de transparencia. Unidad de acceso a la información. IEPAC	
<b>Unidad de Acceso a la Información</b>	<b>C1.A1</b>	Atención de las solicitudes de Acceso a la información.	Porcentaje de solicitudes de información atendidas.	Porcentaje	Eficacia	Trimestral	100 %	100 %	100	Informe a la comisión de transparencia. Unidad de acceso a la información.	
<b>Unidad de Acceso a la Información</b>	<b>C1.A2</b>	Atención de los recursos de revisión de Acceso a la información.	Porcentaje de recursos de revisión atendidos.	Porcentaje	Eficacia	Trimestral	100 %	100 %	100	Informe a la comisión de transparencia. Unidad de acceso a la información.	
<b>Unidad de Acceso a la Información</b>	<b>C1.A3</b>	Seguimiento interno a la captura de los formatos	Porcentaje de formatos de transparencia	Porcentaje	Eficacia	Trimestral	100 %	100 %	100	Informe a la comisión de transparencia. Unidad de acceso a la información.	

		que le competen al Instituto en la Plataforma Nacional de Transparencia	actualizados en la plataforma nacional de transparencia.								
<b>Unidad de Acceso a la Información</b>	<b>Componente 2</b>	Cultura de la transparencia promovida Institucionalmente.	Porcentaje de eventos promovidos para la Cultura de Transparencia en el IEPAC	Porcentaje	Eficacia	Trimestral	100 %	100 %	100	Informe a la comisión de transparencia. Unidad de acceso a la información.	
<b>Unidad de Acceso a la Información</b>	<b>C2.A1</b>	Gestión de cursos de capacitación para las áreas para el cumplimiento de las obligaciones de transparencia y datos personales.	Promedio de eventos promovidos para la cultura de transparencia.	Porcentaje	Eficacia	Semestral	100 %	100 %	100	Lista de Asistentes y/o impresiones fotos de videoconferencia y/o impresiones de asistentes de videoconferencia y/o correos electrónicos con invitación al Curso. Unidad de acceso a la información.	
<b>Coordinación de Documentación</b>	<b>Componente 3</b>	Sistema Institucional de Archivos Administrados	Porcentaje de áreas que cumplen con una adecuada administración en su Archivo de Trámite	Porcentaje	Eficacia	Semestral	100 %	100 %	100	Reporte de las actividades realizadas por las áreas del Instituto. Coordinación de Documentación. Secretaría Ejecutiva. Instituto Electoral y de Participación Ciudadana de Yucatán.	
<b>Coordinación de Documentación</b>	<b>C3.A1</b>	Administración del Sistema automatizado para la gestión documental	Porcentaje de áreas que administran su Archivo de Trámite mediante el software de gestión documental	Porcentaje	Eficacia	Semestral	100 %	100 %	100	Reporte de áreas que administran su Archivo de Trámite mediante el software de gestión documental. Coordinación de Documentación. Secretaría Ejecutiva. Instituto Electoral y de Participación Ciudadana de Yucatán.	
<b>Coordinación de Documentación</b>	<b>C3.A2</b>	Habilitación del espacio físico para el funcionamiento del Archivo de	Porcentaje de avance de habilitación del espacio físico para el	Porcentaje	Eficacia	Semestral	ND	100 %	100	Entrega recepción de obra. Avance físico financiero de la obra.	

		Concentración del Instituto	Archivo de Concentración del Instituto.								
<b>Coordinación de Documentación</b>	<b>C3.A3</b>	Elaboración de instrumentos Archivísticos para la correcta administración de los archivos	Porcentaje de avance en la elaboración de instrumentos archivísticos.	Porcentaje	Eficacia	Semestral	100 %	100 %	100	Actualización de instrumentos de consulta archivística en su caso, así como establecer medias técnicas y/o criterios para la correcta administración de los archivos. Coordinación de Documentación. Secretaría Ejecutiva. Instituto Electoral y de Participación Ciudadana de Yucatán.	
<b>Coordinación de Documentación</b>	<b>C3.A4</b>	Coordinación de las áreas del Instituto que participaran en la Depuración de Documentos	Porcentaje de áreas que concluyen la depuración documental	Porcentaje	Eficacia	Anual	NA	100 %	100	Reporte de áreas que concluyen la depuración documental. Coordinación de Documentación. Secretaría Ejecutiva. Instituto Electoral y de Participación Ciudadana de Yucatán.	
<b>Coordinación de Documentación</b>	<b>C3.A5</b>	Capacitación en materia de procesos Archivísticos	Porcentaje de encuestas de calidad con resultados satisfactorios	Porcentaje	Eficacia	Anual	NA	100 %	100	Encuestas de calidad sobre cursos de capacitación en materia de Procesos archivísticos. Coordinación de Documentación. Secretaría Ejecutiva. Instituto Electoral y de Participación Ciudadana de Yucatán.	



**Presupuesto Basado en Resultados (PbR)**  
**Seguimiento Trimestral de Indicadores del Programa Presupuestario 2023**  
**E-007 Marco Jurídico Institucional**

Área Responsable	Ámbito de Desempeño	Resumen Narrativo	Nombre del Indicador	Unidad de Medida	Dimensión del Indicador	Periodicidad del Cálculo	Línea Base	Meta	Avance 1er Trimestre Enero-Marzo 2023	Medios de Verificación
Dirección Jurídica	<b>Fin:</b>	<p>Contribuir a impulsar el conocimiento, ejercicio, respeto y salvaguarda de los derechos político electorales.</p> <p>Elaborar documentación legal de las sesiones del Consejo General.</p> <p>Brindar asesoría, orientación y servicios al personal del instituto, los ciudadanos, los partidos políticos y los actores políticos.</p> <p>Prever los procedimientos a</p>								

		seguir para la atención, investigación y resolución de los Procedimientos laborales internos.								
<b>Dirección Jurídica</b>	<b>Propósito:</b>	El personal del Instituto, los ciudadanos, los partidos políticos y los actores políticos adquieren conocimiento sobre el goce y ejercicio de sus derechos político-electorales y el marco normativo institucional actualizado. Fortalecer la vida democrática y brindar asesoría, orientación y servicios al personal del instituto, los ciudadanos, los partidos políticos y los actores políticos.								

		Brindar al personal del Instituto, los procedimientos a seguir para la atención, investigación y resolución de los Procedimientos Laborales Internos.								
<b>Dirección Jurídica</b>	<b>Componente 1</b>	Marco Normativo Institucional Actualizado	Porcentaje de instrumentos del Marco Normativo Institucional actualizado	Porcentaje	Eficacia	Trimestral	9	5	100	Página web del Instituto, Apartado de Marco Normativo. Coordinación de Investigación y Normatividad. Dirección Jurídica. IEPAC. <a href="https://www.iepac.mx/marco-normativo/leyes">https://www.iepac.mx/marco-normativo/leyes</a>
<b>Dirección Jurídica</b>	<b>C1.A1</b>	Elaboración De Instrumentos Requeridos Del Marco Normativo Institucional del IEPAC	Porcentaje de instrumentos del Marco Normativo Institucional del IEPAC elaborados	Porcentaje	Eficacia	Trimestral	100	100	100	Acuerdos de aprobación de proyectos normativos. Coordinación de Investigación y Normatividad. Dirección Jurídica. IEPAC <a href="https://www.iepac.mx/documentos/acuerdos/iepac/2022">https://www.iepac.mx/documentos/acuerdos/iepac/2022</a>
<b>Dirección Jurídica</b>	<b>C1.A2</b>	Publicación de Instrumentos Aprobados del Marco Normativo Institucional Del IEPAC	Porcentaje de instrumentos publicados del Marco Normativo Institucional del IEPAC	Porcentaje	Eficacia	Trimestral	100	100	100	Página web del Instituto, Apartado de Marco Normativo. Coordinación de Investigación y Normatividad. Dirección Jurídica. IEPAC. <a href="http://www.iepac.mx/marco-normativo/leyes">http://www.iepac.mx/marco-normativo/leyes</a>
<b>Dirección Jurídica</b>	<b>C1.A3</b>	Impartición de Curso para la Difusión Interna del Marco Normativo Institucional vigente del IEPAC	Porcentaje de asistentes al curso que contestaron la encuesta de satisfacción	Porcentaje	Eficacia	Trimestral	100	100	100	Lista de asistencia y Encuesta de satisfacción. Coordinación de Investigación y Normatividad. Dirección Jurídica. IEPAC.

Dirección Jurídica	Componente 2	Servicios Jurídicos para el Instituto Proporcionados	Porcentaje de solicitudes de servicios jurídicos y sesiones del Consejo General atendidas	Porcentaje	Eficacia	Trimestral	100	100	100	Solicitudes de servicios jurídicos y solicitudes de sesiones del Consejo General. Coordinación de Investigación y Normatividad. Dirección Jurídica. IEPAC.
Dirección Jurídica	C2.A1	Elaboración de la Documentación legal sobre las sesiones del Consejo General y Servicios Jurídicos Especializados prestados al Instituto	Porcentaje de Actas de sesiones programadas a realizar por el Consejo General y Servicios Jurídicos Especializados prestados al Instituto	Porcentaje	Eficacia	Trimestral	100	100	100	Actas de sesión y Contratos de Servicios Jurídicos Especializados. Coordinación de Investigación y Normatividad. Dirección Jurídica. IEPAC. <a href="http://www.iepac.mx/documentos/actas-de-sesion">http://www.iepac.mx/documentos/actas-de-sesion</a>
Dirección Jurídica	C2.A2	Atención de Solicitudes de Asesoría, Orientación y Servicios efectuadas a la Dirección Jurídica	Porcentaje de solicitudes de asesoría, orientación y servicios legales atendidas	Porcentaje	Eficacia	Trimestral	100	100	100	Solicitudes de asesoría, orientación y servicios. Coordinación de Investigación y Normatividad. Dirección Jurídica. IEPAC.
Dirección Jurídica	Componente 3	Procedimientos Laborales Internos Tramitados	Porcentaje de solicitudes de Procedimientos Laborales Internos atendidas	Porcentaje	Eficacia	Trimestral	100	100	100	Solicitudes de Procedimientos Laborales Internos. Coordinación de Investigación y Normatividad. Dirección Jurídica. IEPAC.
Dirección Jurídica	C3.A1	Conciliación de Conflictos Laborales	Porcentaje de solicitudes de Conciliación de conflictos laborales atendidas	Porcentaje	Eficacia	Trimestral	NA	100	100	Solicitudes de Conciliación de conflictos laborales. Coordinación de Investigación y Normatividad. Dirección Jurídica. IEPAC.

<b>Dirección Jurídica</b>	<b>C3.A2</b>	Procedimiento Laboral Sancionador	Porcentaje de solicitudes de Procedimiento Laboral Sancionador atendidas	Porcentaje	Eficacia	Trimestral	NA	100	100	Solicitudes de Procedimiento Laboral Sancionador. Coordinación de Investigación y Normatividad. Dirección Jurídica. IEPAC
<b>Dirección Jurídica</b>	<b>C3.A3</b>	Casos de hostigamiento y acoso laboral	Porcentaje de denuncias/quejas de Casos de hostigamiento y acoso laboral atendidas	Porcentaje	Eficacia	Trimestral	NA	100	100	Denuncias/quejas de Casos de hostigamiento y acoso laboral. Coordinación de Investigación y Normatividad. Dirección Jurídica. IEPAC
<b>Dirección Jurídica</b>	<b>C3.A4</b>	Recurso de inconformidad	Porcentaje de Recursos de Inconformidad atendidos	Porcentaje	Eficacia	Trimestral	NA	100	100	Recursos de Inconformidad. Coordinación de Investigación y Normatividad. Dirección Jurídica. IEPAC
<b>Unidad Técnica de lo Contencioso Electoral</b>	<b>Componente 4</b>	Procedimientos Sancionadores Desarrollados	Porcentaje de atención a Procedimientos Sancionadores presentados	Porcentaje	Eficacia	Trimestral	100	100	100	Informes de procesos sancionadores. Unidad Técnica de lo Contencioso Electoral. Secretaría Ejecutiva.
<b>Unidad Técnica de lo Contencioso Electoral</b>	<b>C4.A1</b>	Trámite de procedimientos sancionadores que sean presentados dentro del periodo Ordinario.	Porcentaje de Procedimientos Sancionadores Ordinarios atendidos	Porcentaje	Eficacia	Trimestral	100	100	100	Oficios de Admisión o Desechamiento de las denuncias o quejas. Unidad Técnica de lo Contencioso Electoral. Secretaria Ejecutiva. IEPAC
<b>Unidad Técnica de lo Contencioso Electoral</b>	<b>C4.A2</b>	Trámite de Procedimientos Especiales Sancionadores Desarrollados con motivo de Violencia	Porcentaje de Procedimientos Especiales Sancionadores por violencia política contra la mujer en	Porcentaje	Eficacia	Trimestral	100	100	100	Oficios de Admisión o Desechamiento de las denuncias o quejas. Unidad Técnica de lo Contencioso Electoral. Secretaria Ejecutiva. IEPAC



		Política contra la Mujer en Razón de Género , en el período Ordinario	razón de género atendidos							
		<b>Presupuesto Basado en Resultados (PbR)</b> <b>Seguimiento Trimestral de Indicadores del Programa Presupuestario 2023</b> <b>E-008 Administración de Tecnologías de la Información</b>								
Área Responsable	Ámbito de Desempeño	Resumen Narrativo	Nombre del Indicador	Unidad de Medida	Dimensión del Indicador	Periodicidad del Cálculo	Línea Base	Meta	Avance 1er Trimestre Enero-Marzo 2023	Medios de Verificación
Tecnologías de la información	Fin	Ofrecer herramientas tecnológicas y desarrollar sistemas informáticos de forma eficiente, flexible y de acuerdo a las normas								

<b>Tecnologías de la información</b>	<b>Propósito</b>	Que las áreas que conforman el Instituto logren sus metas de manera expedita con los recursos tecnológicos que se les brindan									
<b>Tecnologías de la información</b>	<b>Componente 1</b>	Servicios de soporte técnico informático entregados	1. Tasa porcentual de calidad en el servicio. 2. Índice de mantenimiento correctivo.	Porcentaje	Calidad	Trimestral	80	80	100	1. Encuesta de calidad en el servicio. 2. Órdenes de servicio firmadas.  * Departamento de Administración de Sistemas. * Unidad de Tecnologías de la Información. * Instituto Electoral y de Participación Ciudadana de Yucatán.	
<b>Tecnologías de la información</b>	<b>C1.A1</b>	Mantenimiento preventivo a las computadoras de escritorio y computadoras portátiles.	Cantidad de órdenes de servicio preventivo.	Porcentaje	Calidad	Trimestral	ND	100	100	Orden de servicio firmada,  * Departamento de Administración de Sistemas. * Unidad de Tecnologías de la Información. * Instituto Electoral y de Participación Ciudadana de Yucatán.	
<b>Tecnologías de la información</b>	<b>C1.A2</b>	Mantenimiento correctivo a las computadoras de escritorio y computadoras portátiles.	Cantidad de órdenes de servicio correctivo.	Porcentaje	Calidad	Trimestral	ND	100	100	Orden de servicio firmada,  * Departamento de Administración de Sistemas. * Unidad de Tecnologías de la Información. * Instituto Electoral y de Participación Ciudadana de Yucatán.	
<b>Tecnologías de la información</b>	<b>C1.A3</b>	Mantenimiento preventivo de la infraestructura tecnológica (impresoras,	Cantidad de órdenes de servicio preventivo a infraestructura.	Porcentaje	Calidad	Trimestral	ND	100	100	Orden de servicio firmada,  * Departamento de Administración de Sistemas. * Unidad de Tecnologías de la Información.	

		servidores, switches, firewall, access point y demás componentes relacionados).										* Instituto Electoral y de Participación Ciudadana de Yucatán.
<b>Tecnologías de la información</b>	<b>C1.A4</b>	Mantenimiento correctivo de la infraestructura tecnológica (impresoras, servidores, switches, firewall, access point y demás componentes relacionados).	Cantidad de órdenes de servicio correctivo a infraestructura.	Porcentaje	Calidad	Trimestral	ND	100	100	100	Orden de servicio firmada,  * Departamento de Administración de Sistemas. * Unidad de Tecnologías de la Información. * Instituto Electoral y de Participación Ciudadana de Yucatán.	
<b>Tecnologías de la información</b>	<b>Componente 2</b>	Servicios de desarrollo de sistemas y actualizaciones del portal del internet entregados	1. Tasa porcentual de calidad en el servicio. 2. Índice de impacto de desarrollo de sistemas.	Porcentaje	Calidad	Trimestral	80	80	100	100	1. Encuesta de calidad en el servicio. 2. Documento de requerimientos de desarrollo de sistemas.  * Departamento de Desarrollo de Sistemas. * Unidad de Tecnologías de la Información. * Instituto Electoral y de Participación Ciudadana de Yucatán.	
<b>Tecnologías de la información</b>	<b>C2.A1</b>	Desarrollo de sistemas (escritorio, web, móvil, cloud).	Cantidad de sistemas desarrollados.	Porcentaje	Calidad	Trimestral	ND	100	100	100	Documento de requerimientos de desarrollo de software.  * Departamento de Desarrollo de Sistemas. * Unidad de Tecnologías de la Información. * Instituto Electoral y de Participación Ciudadana de Yucatán.	

Tecnologías de la información	C2.A2	Mantenimiento de sistemas (escritorio, web, móvil, cloud).	Cantidad de órdenes de servicio por mantenimiento.	Porcentaje	Calidad	Trimestral	100	100	100	Orden de servicio firmada, * Departamento de Administración de Sistemas. * Unidad de Tecnologías de la Información. * Instituto Electoral y de Participación Ciudadana de Yucatán.
Tecnologías de la información	C2.A3	Gestión de contenidos de los portales y servicios en la nube.	Cantidad de órdenes de servicio por actualización.	Porcentaje	Calidad	Trimestral	100	100	100	Orden de servicio firmada, * Departamento de Administración de Sistemas. * Unidad de Tecnologías de la Información. * Instituto Electoral y de Participación Ciudadana de Yucatán.
Tecnologías de la información	C2.A4	Gestión administrativa de los servidores y servicios en la nube.	Cantidad de órdenes de servicio por gestión administrativa.	Porcentaje	Calidad	Trimestral	100	100	100	Orden de servicio firmada, * Departamento de Administración de Sistemas. * Unidad de Tecnologías de la Información. * Instituto Electoral y de Participación Ciudadana de Yucatán.



**Presupuesto Basado en Resultados (PbR)**  
**Seguimiento Trimestral de Indicadores del Programa Presupuestario 2023**  
**E-009 Programa de Difusión Institucional**

Área Responsable	Ámbito de Desempeño	Resumen Narrativo	Nombre del Indicador	Unidad de Medida	Dimensión del Indicador	Periodicidad del Cálculo	Línea Base	Meta	Avance 1er Trimestre	Medios de Verificación
------------------	---------------------	-------------------	----------------------	------------------	-------------------------	--------------------------	------------	------	----------------------	------------------------

										<b>Enero- Marzo 2023</b>	
<b>Comunicación Social</b>	<b>Fin:</b>	Contribuir a que la ciudadanía confíe en el que hacer Institucional.									
<b>Comunicación Social</b>	<b>Propósito:</b>	La ciudadanía cuenta con información oportuna sobre las actividades Institucionales									
<b>Comunicación Social</b>	<b>Componente 1</b>	Diseño y producción audiovisual institucional realizada	Porcentaje de servicios de diseño y producción audiovisual realizados	Porcentaje	Eficacia	Trimestral	80	80	100	Informes de Comunicación Social y Logística. Oficina de Comunicación Social y Logística. Presidencia. Instituto Electoral y de Participación Ciudadana de Yucatán (IEPAC).	
<b>Comunicación Social</b>	<b>C1.A1</b>	Producción de diseños gráficos.	Porcentaje de servicios de diseño solicitados realizados.	Porcentaje	Eficacia	Trimestral	100	100	100	Informes de Comunicación Social y Logística. Oficina de Comunicación Social y Logística. Presidencia. Instituto Electoral y de Participación Ciudadana de Yucatán (IEPAC).	
<b>Comunicación Social</b>	<b>C1.A2</b>	Producción de materiales audiovisuales.	Porcentaje de servicios de materiales audiovisuales realizados.	Porcentaje	Eficacia	Trimestral	93	93	100	Informes de Comunicación Social y Logística. Oficina de Comunicación Social y Logística. Presidencia. Instituto Electoral y de Participación Ciudadana de Yucatán (IEPAC).	
<b>Comunicación Social</b>	<b>C1.A3</b>	Contratación de servicios espacios y/o publicitarios	Porcentaje de servicios publicitarios	Porcentaje	Eficacia	Trimestral	50	80	100	Informes de Comunicación Social y Logística. Oficina de Comunicación Social y Logística. Presidencia. Instituto Electoral y de Participación Ciudadana de Yucatán (IEPAC).	

		(fotografía, audio, video, spots, carteleras, medallones, bardas, espectaculares, voceo o perifoneo, etc).	contratados realizados.							
<b>Comunicación Social</b>	<b>Componente 2</b>	Comunicación digital	Porcentaje de productos de comunicación digital realizados.	Porcentaje	Eficacia	Trimestral	75	89	100	Informes de Comunicación Social y Logística. Oficina de Comunicación Social y Logística. Presidencia. Instituto Electoral y de Participación Ciudadana de Yucatán (IEPAC).
<b>Comunicación Social</b>	<b>C2.A1</b>	Administración y gestión de contenidos institucionales publicados mediante cuentas del IEPAC Yucatán en redes sociales.	Porcentaje de servicios para difusión mediante cuentas del IEPAC Yucatán en redes sociales realizados.	Porcentaje	Eficacia	Trimestral	67	97	100	Informes de Comunicación Social y Logística. Oficina de Comunicación Social y Logística. Presidencia. Instituto Electoral y de Participación Ciudadana de Yucatán (IEPAC).
<b>Comunicación Social</b>	<b>C2.A2</b>	Contratación de servicios de publicidad en medios digitales.	Porcentaje de servicios contratados realizados	Porcentaje	Eficacia	Trimestral	NA	83	100	Informes de Comunicación Social y Logística. Oficina de Comunicación Social y Logística. Presidencia. Instituto Electoral y de Participación Ciudadana de Yucatán (IEPAC).
<b>Comunicación Social</b>	<b>C2.A3</b>	Contratación de servicio de audio, video y/o streaming para difundir Sesiones y/o actividades presenciales o a distancia.	Porcentaje de servicios contratados realizados	Porcentaje	Eficacia	Trimestral	78	67	100	Informes de Comunicación Social y Logística. Oficina de Comunicación Social y Logística. Presidencia. Instituto Electoral y de Participación Ciudadana de Yucatán (IEPAC).

<b>Comunicación Social</b>	<b>Componente 3</b>	Comunicación interinstitucional	Porcentaje de actos, eventos y/o servicios realizados	Porcentaje	Eficacia	Trimestral	NA	73	100	Informes de Comunicación Social y Logística. Oficina de Comunicación Social y Logística. Presidencia. Instituto Electoral y de Participación Ciudadana de Yucatán (IEPAC).
<b>Comunicación Social</b>	<b>C3.A1</b>	Organización de reuniones, actos y/o eventos informativos con medios de comunicación.	Número de reuniones, actos y/o eventos informativos con medios de comunicación para difusión de actividades institucionales realizadas.	Porcentaje	Eficacia	Trimestral	50	90	100	Informes de Comunicación Social y Logística. Oficina de Comunicación Social y Logística. Presidencia. Instituto Electoral y de Participación Ciudadana de Yucatán (IEPAC).
<b>Comunicación Social</b>	<b>C3.A2</b>	Contratación de servicios de inserciones para licitación de equipo a solicitud de área (Cómputo)	Porcentaje de servicios de inserciones contratados realizados.	Porcentaje	Eficacia	Trimestral	50	90	100	Informes de Comunicación Social y Logística. Oficina de Comunicación Social y Logística. Presidencia. Instituto Electoral y de Participación Ciudadana de Yucatán (IEPAC).
<b>Comunicación Social</b>	<b>C3.A3</b>	Promoción en materia de participación ciudadana y derechos político-electorales (concursos, acciones y/o actividades interinstitucionales).	Porcentaje de acciones y/o eventos realizados	Porcentaje	Eficacia	Trimestral	100	75	100	Informes de Comunicación Social y Logística. Oficina de Comunicación Social y Logística. Presidencia. Instituto Electoral y de Participación Ciudadana de Yucatán (IEPAC).

Comunicación Social	Componente 4	Comunicación organizacional	Porcentaje de actividades y servicios atendidos.	Porcentaje	Eficacia	Trimestral	NA	75	100	Informes de Comunicación Social y Logística. Oficina de Comunicación Social y Logística. Presidencia. Instituto Electoral y de Participación Ciudadana de Yucatán (IEPAC).
Comunicación Social	C4.A1	Atención a actividades que contribuyan a homologar la imagen institucional y a fortalecer la comunicación interna entre personal que integra el IEPAC Yucatán.	Número de actividades realizadas.	Porcentaje	Eficacia	Trimestral	75	100	100	Informes de Comunicación Social y Logística. Oficina de Comunicación Social y Logística. Presidencia. Instituto Electoral y de Participación Ciudadana de Yucatán (IEPAC).
Comunicación Social	C4.A2	Atención a solicitudes de servicios de difusión, logística y/o protocolo recibidas de las Direcciones y áreas que integran el Instituto Electoral y de Participación Ciudadana de Yucatán.	Porcentaje de atención a solicitudes atendidas	Porcentaje	Eficacia	Trimestral	73	80	100	Informes de Comunicación Social y Logística. Oficina de Comunicación Social y Logística. Presidencia. Instituto Electoral y de Participación Ciudadana de Yucatán (IEPAC).
Comunicación Social	C4.A3	Capacitación para personal de Comunicación Social y diseño	Número de solicitudes de capacitación atendidas.	Porcentaje	Eficacia	Trimestral	73	80	100	Informes de Comunicación Social y Logística. Oficina de Comunicación Social y Logística. Presidencia. Instituto Electoral y de Participación Ciudadana de Yucatán (IEPAC).



		respecto al uso de herramientas de diseño y en materia de edición de fotografía y video.								
		<b>Presupuesto Basado en Resultados (PbR)</b> <b>Seguimiento Trimestral de Indicadores del Programa Presupuestario 2023</b> <b>E-010 Impulso al Ejercicio de los Derechos Políticos y Electorales en Condiciones de Igualdad de Género y no Discriminación</b>								
Área Responsable	Ámbito de Desempeño	Resumen Narrativo	Nombre del Indicador	Unidad de Medida	Dimensión del Indicador	Periodicidad del Cálculo	Línea Base	Meta	Avance 1er Trimestre Enero-Marzo 2023	Medios de Verificación
Oficina de Igualdad de Género y No Discriminación	Fin:	Contribuir a que la sociedad yucateca ejerza los derechos políticos y electorales desde una perspectiva de género, interculturalidad y no discriminación;								Las personas a quienes se les brindó la información identifican cómo implementar las herramientas para garantizar los derechos políticos y electorales desde una perspectiva de género, interculturalidad y no discriminación.

		contando con su derecho al voto de forma informada y en igualdad de condiciones.									
<b>Oficina de Igualdad de Género y No Discriminación</b>	<b>Propósito:</b>	La sociedad yucateca cuenta con las herramientas necesarias para ejercer sus derechos políticos y electorales desde una perspectiva de género, interculturalidad y no discriminación; contando con su derecho al voto de forma informada y en igualdad de condiciones.									Las personas a quienes se les brindó la información aplican los conceptos.
<b>Oficina de Igualdad de Género y No Discriminación</b>	<b>Componente 1</b>	Transversalización de la perspectiva de género, igualdad e inclusión en el Instituto.	Porcentaje de áreas que participan en la transversalización de la perspectiva de género, igualdad e inclusión	Porcentaje	Eficacia	Semestral	100	100	100		Las personas a quienes se les brindó la información aplican los conceptos. El contexto cultural y social refuerza el enfoque de género y no violencia en el personal del Instituto.
<b>Oficina de Igualdad de Género y No Discriminación</b>	<b>C1.A1</b>	Organización de reuniones de trabajo de los Grupos	Porcentaje de acuerdos cumplidos por los Grupos Institucionales de	Porcentaje	Eficacia	Semestral	100	100	100		El personal del Instituto integrantes de los Grupos Institucionales de Igualdad y No Discriminación asisten a las reuniones y se involucran en los temas abordados.

		Institucionales de Igualdad y No Discriminación	Igualdad y No Discriminación del IEPAC								
<b>Oficina de Igualdad de Género y No Discriminación</b>	<b>C1.A2</b>	Seguimiento al cumplimiento de requisitos establecidos en la Certificación de la NOM de Igualdad Laboral y No Discriminación	Porcentaje de requerimientos atendidos para el cumplimiento de la Norma Mexicana de Igualdad Laboral y No Discriminación	Porcentaje	Eficacia	Anual	100	100	100	La Norma Mexicana de Igualdad Laboral bajo la cual se encuentra Certificado el Instituto permanece sin cambios o actualizaciones. El personal de las áreas involucradas desarrollan sus actividades con apego a la Norma.	
<b>Oficina de Igualdad de Género y No Discriminación</b>	<b>Componente 2</b>	Difusión en materia de igualdad de los derechos político-electorales y violencia política contra las mujeres a través de medios electrónicos, impresos y digitales realizada	Porcentaje de personas informadas sobre igualdad en el ejercicio de los derechos político electorales	Porcentaje	Eficacia	Anual	100	100	100	Las condiciones sanitarias son óptimas para la operación presencial del personal del Instituto. Los medios de difusión y comunicación fueron accesibles y de impacto al público objetivo.	
<b>Oficina de Igualdad de Género y No Discriminación</b>	<b>C2.A1</b>	Difusión de información sobre igualdad de género e inclusión de grupos en situación de vulnerabilidad e históricamente discriminados en el ejercicio de los	Porcentaje de difusión de material didáctico sobre igualdad en el ejercicio de los derechos político electorales.	Porcentaje	Eficacia	Semestral	100	100	100	No se presentaron o procedieron inconformidades ante autoridades jurisdiccionales de los documentos base para emisión de materiales de difusión de derechos político-electorales en igualdad de condiciones.	

		derechos político-electorales.									
<b>Oficina de Igualdad de Género y No Discriminación</b>	<b>C2.A2</b>	Organización de eventos para la difusión de los derechos político electorales en igualdad de condiciones.	Promedio de vistas de los eventos de los derechos político electorales en igualdad de condiciones.	Porcentaje	Eficacia	Semestral	100	100	100	Las plataformas electrónicas para la transmisión del evento se encuentran en condiciones óptimas. La ciudadanía cuenta con herramientas tecnológicas adecuadas para acceder a los eventos.	
<b>Oficina de Igualdad de Género y No Discriminación</b>	<b>C2.A3</b>	Atención de las solicitudes y requerimientos del Observatorio de Participación Política de las Mujeres en Yucatán.	Porcentaje de aportaciones al Observatorio entregadas.	Porcentaje	Eficacia	Semestral	100	100	100	Las instituciones integrantes del Observatorio de Participación Política de las Mujeres en Yucatán se involucraron en las actividades y estuvieron en la posibilidad de cumplir con sus requerimientos.	

Bajo protesta de decir la verdad declaramos que los Estados Financieros y sus notas son razonablemente correctos y son responsabilidad del emisor.

Programas y Proyectos de Inversión

Al 31 de diciembre de 2023

(Cifras en Pesos)

Ente Público: INSTITUTO ELECTORAL Y DE PARTICIPACION CIUDADANA DE YUCATÁN

*SIN INFORMACIÓN QUE REVELAR*

Bajo protesta de decir verdad declaramos que los Estados Financieros y sus Notas son razonablemente correctos y son responsabilidad del emisor.