

Ente Público: INSTITUTO ELECTORAL Y DE PARTICIPACION CIUDADANA DE YUCATÁN

Estado de Actividades
Del 1o. de enero al 30 Junio de 2024
(Pesos)

Concepto	2024	2023	Concepto	2024	2023
Ingresos y Otros Beneficios			Gastos y Otras Pérdidas		
Ingresos de Gestión	\$3,847,326.19	\$1,374,092.19	Gastos de Funcionamiento	\$193,266,050.24	\$124,691,982.81
Impuestos	\$0.00	\$0.00	Servicios Personales	\$74,037,930.17	\$94,627,622.18
Cuotas y Aportaciones de Seguridad Social	\$0.00	\$0.00	Materiales y Suministros	\$8,180,281.06	\$10,037,862.11
Contribuciones de Mejoras	\$0.00	\$0.00	Servicios Generales	\$111,047,839.01	\$20,026,498.52
Derechos	\$0.00	\$0.00	Transferencias, Asignaciones, Subsidios y Otras Ayudas	\$123,625,583.42	\$112,525,469.92
Productos	\$3,847,326.19	\$1,374,092.19	Transferencias Internas y Asignaciones al Sector Público	\$0.00	\$0.00
Aprovechamientos	\$0.00	\$0.00	Transferencias al Resto del Sector Público	\$0.00	\$0.00
Ingresos por Venta de Bienes y Servicios	\$0.00	\$0.00	Subsidios y Subvenciones	\$0.00	\$0.00
Participaciones, Aportaciones, Convenios, Incentivos Derivados de la Colaboración Fiscal, Fondos Distintos de Aportaciones, Transferencias, Asignaciones, Subsidios y Subvenciones, y Pensiones y Jubilaciones	\$343,775,649.00	\$246,440,097.00	Ayudas Sociales	\$123,625,583.42	\$112,525,469.92
Participaciones, Aportaciones, Convenios, Incentivos Derivados de la Colaboración Fiscal y Fondos Distintos de Aportaciones	\$0.00	\$0.00	Pensiones y Jubilaciones	\$0.00	\$0.00
Transferencias, Asignaciones, Subsidios y Subvenciones, y Pensiones y Jubilaciones	\$343,775,649.00	\$246,440,097.00	Transferencias a Fideicomisos, Mandatos y Contratos Análogos	\$0.00	\$0.00
Otros Ingresos y Beneficios	\$441,710.72	\$878,576.68	Transferencias a la Seguridad Social	\$0.00	\$0.00
Ingresos Financieros	\$0.00	\$0.00	Donativos	\$0.00	\$0.00
Incremento por Variación de Inventarios	\$0.00	\$0.00	Transferencias al Exterior	\$0.00	\$0.00
Disminución del Exceso de Estimaciones por Pérdida o Deterioro u Obsolescencia	\$0.00	\$0.00	Participaciones y Aportaciones	\$0.00	\$0.00
Disminución del Exceso de Provisiones	\$0.00	\$0.00	Participaciones	\$0.00	\$0.00
Otros Ingresos y Beneficios Varios	\$441,710.72	\$878,576.68	Aportaciones	\$0.00	\$0.00
Total Ingresos y Otros Beneficios	\$348,064,685.91	\$248,692,765.87	Convenios	\$0.00	\$0.00
			Intereses, Comisiones y Otros Gastos de la Deuda Pública	\$0.00	\$0.00
			Intereses de la Deuda Pública	\$0.00	\$0.00
			Comisiones de la Deuda Pública	\$0.00	\$0.00
			Gastos de la Deuda Pública	\$0.00	\$0.00
			Costo por Coberturas	\$0.00	\$0.00
			Apoyos Financieros	\$0.00	\$0.00
			Otros Gastos y Pérdidas Extraordinarias	\$1,420,091.63	\$2,130,574.12
			Estimaciones, Depreciaciones, Deterioros, Obsolescencia y Amortizaciones	\$1,310,763.85	\$1,954,055.54
			Provisiones	\$0.00	\$0.00
			Disminución de Inventarios	\$0.00	\$0.00
			Aumento por Insuficiencia de Estimaciones por Pérdida o Deterioro u Obsolescencia	\$0.00	\$0.00
			Aumento por Insuficiencia de Provisiones	\$0.00	\$0.00
			Otros Gastos	\$109,327.68	\$176,518.58
			Inversión Pública	\$0.00	\$0.00
			Inversión Pública No Capitalizable	\$0.00	\$0.00
			Total Gastos y Otras Pérdidas	\$318,311,725.19	\$239,348,026.85
			Resultado del Ejercicio (Ahorro / Desahorro)	\$29,752,960.72	\$9,344,739.02

Bajo protesta de decir verdad declaramos que los Estados Financieros y sus Notas son razonablemente correctos y responsabilidad del emisor.

ELABORO:

C.P. HECTOR H. OSORIO PACHECO
JEFE DEPTO. CONTABILIDAD

REVISÓ:

LICDA. JENNY E. MENDOZA PEREIRA
COORD. RECURSOS FINANCIEROS

AUTORIZÓ:

C.P. JOSÉ LUIS ACHACH MOISÉS
DIRECTOR EJECUTIVO DE ADMINISTRACIÓN

Ente Público: INSTITUTO ELECTORAL Y DE PARTICIPACION CIUDADANA DE YUCATÁN

Estado de Situación Financiera
Del 1o. de enero al 30 junio de 2024
(Pesos)

Concepto	2024	2023	Concepto	2024	2023
Activo			Pasivo		
Activo Circulante	\$88,446,938.59	\$60,962,594.21	Pasivo Circulante	\$43,755,542.01	\$46,776,319.80
Efectivo y Equivalentes	\$55,336,413.59	\$23,359,700.62	Cuentas por Pagar a Corto Plazo	\$34,729,913.49	\$42,223,280.00
Derechos a Recibir Efectivo o Equivalentes	\$30,896,561.35	\$36,572,764.59	Documentos por Pagar a Corto Plazo	\$0.00	\$0.00
Derechos a Recibir Bienes o Servicios	\$48,268.59	\$0.00	Porción a Corto Plazo de la Deuda Pública a Largo Plazo	\$0.00	\$0.00
Inventarios	\$0.00	\$0.00	Títulos y Valores a Corto Plazo	\$0.00	\$0.00
Almacenes	\$0.00	\$0.00	Pasivos Diferidos a Corto Plazo	\$0.00	\$0.00
			Fondos y Bienes de Terceros en Garantía Y/O Administración a Corto Plazo	\$9,025,628.52	\$4,553,039.80
Estimación por Pérdida o Deterioro de Activos Circulantes	\$0.00	\$0.00	Provisiones a Corto Plazo	\$0.00	\$0.00
Otros Activos Circulantes	\$2,165,695.06	\$1,030,129.00	Otros Pasivos a Corto Plazo	\$0.00	\$0.00
Total Activo Circulante	\$88,446,938.59	\$60,962,594.21	Total Pasivo Circulante	\$43,755,542.01	\$46,776,319.80
Activo No Circulante	\$23,517,242.02	\$31,531,882.41	Pasivo No Circulante	\$2,465,000.00	\$2,465,000.00
Inversiones Financieras a Largo Plazo	\$6,329,618.50	\$6,102,978.63	Cuentas por Pagar a Largo Plazo	\$0.00	\$0.00
Derechos a Recibir Efectivo o Equivalentes a Largo Plazo	\$0.00	\$0.00	Documentos por Pagar a Largo Plazo	\$0.00	\$0.00
Bienes Inmuebles, Infraestructura y Construcciones en Proceso	\$11,737,928.45	\$19,015,466.45	Deuda Pública a Largo Plazo	\$0.00	\$0.00
Bienes Muebles	\$18,716,158.93	\$19,469,737.61	Pasivos Diferidos a Largo Plazo	\$0.00	\$0.00
Activos Intangibles	\$1,855,570.62	\$1,994,787.27	Fondos y Bienes de Terceros en Garantía Y/O en Administración a Largo Plazo	\$0.00	\$0.00
			Provisiones a Largo Plazo	\$2,465,000.00	\$2,465,000.00
Depreciación, Deterioro y Amortización Acumulada de Bienes	-\$15,122,034.48	-\$15,051,087.55	Total Pasivo No Circulante	\$2,465,000.00	\$2,465,000.00
Activos Diferidos	\$0.00	\$0.00	Total Pasivo	\$46,220,542.01	\$49,241,319.80
Estimación por Pérdida o Deterioro de Activos No Circulantes	\$0.00	\$0.00	Hacienda Pública / Patrimonio		
Otros Activos No Circulantes	\$0.00	\$0.00	Hacienda Pública / Patrimonio Contribuido	\$0.00	\$0.00
Total Activo No Circulante	\$23,517,242.02	\$31,531,882.41	Aportaciones	\$0.00	\$0.00
Total Activo	\$111,964,180.61	\$92,494,476.62	Donaciones de Capital	\$0.00	\$0.00
			Actualización de la Hacienda Pública/Patrimonio	\$0.00	\$0.00
			Hacienda Pública / Patrimonio Generado	\$65,743,638.60	\$43,253,156.82
			Resultados del Ejercicio (Ahorro / Desahorro)	\$29,752,960.72	\$9,344,739.02
			Resultados de Ejercicios Anteriores	\$27,485,711.50	\$18,140,972.48
			Revalúos	\$3,623,655.77	\$10,901,193.77
			Reservas	\$0.00	\$0.00
			Rectificaciones de Resultados de Ejercicios Anteriores	\$4,881,310.61	\$4,866,251.55
			Exceso o Insuficiencia en la Actualización de la Hacienda Pública/Patrimonio	\$0.00	\$0.00
			Resultado por Posición Monetaria	\$0.00	\$0.00
			Resultado por Tenencia de Activos No Monetarios	\$0.00	\$0.00
			Total Hacienda Pública / Patrimonio	\$65,743,638.60	\$43,253,156.82
			Total Pasivo y Hacienda Pública / Patrimonio	\$111,964,180.61	\$92,494,476.62

Bajo protesta de decir verdad declaramos que los Estados Financieros y sus Notas son razonablemente correctos y responsabilidad del emisor.

ELABORO:

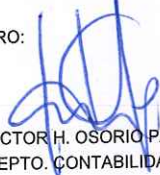

C.P. HECTOR H. OSORIO PACHECO
JEFE DEPTO. CONTABILIDAD

REVISÓ:



LICDA. JENNY E. MENDOZA PEREIRA
COORD. RECURSOS FINANCIEROS

AUTORIZÓ:



C.P. JOSÉ LUIS ACHACH MOISÉS
DIRECTOR EJECUTIVO DE ADMINISTRACIÓN

Ente Público: INSTITUTO ELECTORAL Y DE PARTICIPACION CIUDADANA DE YUCATÁN

Estado de Flujo de Efectivo
Del 1o. de enero al 30 de junio de 2024
(Pesos)

Concepto	2024	2023	Concepto	2024	2023
Flujos de Efectivo de Las Actividades de Operación			Flujos de Efectivo de Las Actividades de Inversión		
Origen	\$347,728,610.19	\$247,849,469.21	Origen	\$0.00	\$0.00
Impuestos	\$0.00	\$0.00	Bienes Inmuebles, Infraestructura y Construcciones en Proceso	\$0.00	\$0.00
Cuotas y Aportaciones de Seguridad Social	\$0.00	\$0.00	Bienes Muebles	\$0.00	\$0.00
Contribuciones de Mejoras	\$0.00	\$0.00	Otros Orígenes de Inversión	\$0.00	\$0.00
Derechos	\$0.00	\$0.00	Aplicación	\$347,021.59	\$3,948,420.99
Productos	\$3,847,326.19	\$1,374,092.19	Bienes Inmuebles, Infraestructura y Construcciones en Proceso	\$0.00	\$0.00
Aprovechamientos	\$0.00	\$0.00	Bienes Muebles	\$347,021.59	\$3,898,422.86
Ingresos por Venta de Bienes y Servicios	\$105,635.00	\$35,280.02	Otras Aplicaciones de Inversión	\$0.00	\$49,998.13
Participaciones y Aportaciones, Convenios, Incentivos Derivados de la Colaboración Fiscal y Fondos Distintos de Aportaciones	\$0.00	\$0.00	Flujos Netos de Efectivo por Actividades de Inversión	-\$347,021.59	-\$3,948,420.99
Transferencias, Asignaciones, Subsidios y Subvenciones, y Pensiones y Jubilaciones	\$343,775,649.00	\$246,440,097.00	Flujos de Efectivo de Las Actividades de Financiamiento		
Otros Orígenes de Operación	\$0.00	\$0.00	Origen	\$0.00	\$0.00
Aplicación	\$315,404,876.63	\$236,035,798.76	Endeudamiento Neto	\$0.00	\$0.00
Servicios Personales	\$72,907,211.43	\$93,388,745.51	Interno	\$0.00	\$0.00
Materiales y Suministros	\$8,165,905.31	\$8,728,614.90	Externo	\$0.00	\$0.00
Servicios Generales	\$110,455,565.01	\$19,065,723.96	Otros Orígenes de Financiamiento	\$0.00	\$0.00
Transferencias Internas y Asignaciones al Sector Público	\$0.00	\$0.00	Aplicación	\$0.00	\$0.00
Transferencias al Resto del Sector Público	\$0.00	\$0.00	Servicios de la Deuda	\$0.00	\$0.00
Subsidios y Subvenciones	\$0.00	\$0.00	Interno	\$0.00	\$0.00
Ayudas Sociales	\$123,625,583.42	\$112,525,469.92	Externo	\$0.00	\$0.00
Pensionamientos y Jubilaciones	\$0.00	\$0.00	Otras Aplicaciones de Financiamiento	\$0.00	\$0.00
Transferencias a Fideicomisos, Mandatos y Contratos Análogos	\$0.00	\$0.00	Flujos Netos de Efectivo por Actividades de Financiamiento	\$0.00	\$0.00
Transferencias a la Seguridad Social	\$0.00	\$0.00	Incremento/Disminución Neta en el Efectivo y Equivalentes al Efectivo	\$31,976,712.97	\$7,865,249.46
Donativos	\$0.00	\$0.00	Efectivo y Equivalentes al Efectivo al Inicio del Ejercicio	\$23,359,700.62	\$15,494,451.16
Transferencias al Exterior	\$0.00	\$0.00	Efectivo y Equivalentes al Efectivo al Final del Ejercicio	\$55,336,413.59	\$23,359,700.62
Participaciones	\$0.00	\$0.00			
Aportaciones	\$0.00	\$0.00			
Convenios	\$0.00	\$0.00			
Otras Aplicaciones de Operación	\$250,610.46	\$2,327,244.47			
Flujos Netos de Efectivo por Actividades de Operación	\$32,323,734.56	\$11,813,670.45			

Bajo protesta de decir verdad declaramos que los Estados Financieros y sus Notas son razonablemente correctos y responsabilidad del emisor.

ELABORO:

C.P. HECTOR H. OSORIO PACHECO
JEFE DEPTO. CONTABILIDAD

REVISÓ:

LICDA. JENNY E. MENDOZA PEREIRA
COORD. RECURSOS FINANCIEROS

AUTORIZÓ:

C.P. JOSÉ LUIS ACHACH MOISÉS M.F.
DIRECTOR EJECUTIVO DE ADMINISTRACIÓN

Ente Público: INSTITUTO ELECTORAL Y DE PARTICIPACION CIUDADANA DE YUCATÁN

Estado de Cambios en la Situación Financiera

Del 1o. de enero al 30 de junio de 2024

(Pesos)

Concepto	Origen	Aplicación	Concepto	Origen	Aplicación
Activo	\$13,917,483.50	\$33,387,187.49	Pasivo	\$4,472,588.72	\$7,493,366.51
Activo Circulante	\$5,676,203.24	\$33,160,547.62	Pasivo Circulante	\$4,472,588.72	\$7,493,366.51
Efectivo y Equivalentes	\$0.00	\$31,976,712.97	Cuentas por Pagar a Corto Plazo	\$0.00	\$7,493,366.51
Derechos a Recibir Efectivo o Equivalentes	\$5,676,203.24	\$0.00	Documentos por Pagar a Corto Plazo	\$0.00	\$0.00
Derechos a Recibir Bienes o Servicios	\$0.00	\$48,268.59	Porción a Corto Plazo de la Deuda Pública a Largo Plazo	\$0.00	\$0.00
Inventarios	\$0.00	\$0.00	Títulos y Valores a Corto Plazo	\$0.00	\$0.00
Almacenes	\$0.00	\$0.00	Pasivos Diferidos a Corto Plazo	\$0.00	\$0.00
Estimación por Pérdida o Deterioro de Activos Circulantes	\$0.00	\$0.00	Fondos y Bienes de Terceros en Garantía Y/O Administración a Corto Plazo	\$4,472,588.72	\$0.00
Otros Activos Circulantes	\$0.00	\$1,135,566.06	Provisiones a Corto Plazo	\$0.00	\$0.00
Activo No Circulante	\$8,241,280.26	\$226,639.87	Otros Pasivos a Corto Plazo	\$0.00	\$0.00
Inversiones Financieras a Largo Plazo	\$0.00	\$226,639.87	Pasivo No Circulante	\$0.00	\$0.00
Derechos a Recibir Efectivo o Equivalentes a Largo Plazo	\$0.00	\$0.00	Cuentas por Pagar a Largo Plazo	\$0.00	\$0.00
Bienes Inmuebles, Infraestructura y Construcciones en Proceso	\$7,277,538.00	\$0.00	Documentos por Pagar a Largo Plazo	\$0.00	\$0.00
Bienes Muebles	\$753,578.68	\$0.00	Deuda Pública a Largo Plazo	\$0.00	\$0.00
Activos Intangibles	\$139,216.65	\$0.00	Pasivos Diferidos a Largo Plazo	\$0.00	\$0.00
Depreciación, Deterioro y Amortización Acumulada de Bienes	\$70,946.93	\$0.00	Fondos y Bienes de Terceros en Garantía Y/O en Administración a Largo Plazo	\$0.00	\$0.00
Activos Diferidos	\$0.00	\$0.00	Provisiones a Largo Plazo	\$0.00	\$0.00
Estimación por Pérdida o Deterioro de Activos No Circulantes	\$0.00	\$0.00	Hacienda Pública/ Patrimonio	\$29,768,019.78	\$7,277,538.00
Otros Activos No Circulantes	\$0.00	\$0.00	Hacienda Pública/Patrimonio Contribuido	\$0.00	\$0.00
			Aportaciones	\$0.00	\$0.00
			Donaciones de Capital	\$0.00	\$0.00
			Actualización de la Hacienda Pública / Patrimonio	\$0.00	\$0.00
			Hacienda Pública/Patrimonio Generado	\$29,768,019.78	\$7,277,538.00
			Resultados del Ejercicio (Ahorro / Desahorro)	\$20,408,221.70	\$0.00
			Resultados de Ejercicios Anteriores	\$9,344,739.02	\$0.00
			Revalúos	\$0.00	\$7,277,538.00
			Reservas	\$15,059.06	\$0.00
			Rectificaciones de Resultados de Ejercicios Anteriores	\$0.00	\$0.00
			Exceso o Insuficiencia en la Actualización de la Hacienda Pública/Patrimonio	\$0.00	\$0.00
			Resultado por Posición Monetaria	\$0.00	\$0.00
			Resultado por Tenencia de Activos No Monetarios	\$0.00	\$0.00

Bajo protesta de decir verdad declaramos que los Estados Financieros y sus Notas son razonablemente correctos y responsabilidad del emisor.

ELABORO:

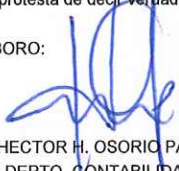

C.P. HECTOR H. OSORIO PACHECO
JEFE DEPTO. CONTABILIDAD

REVISÓ:

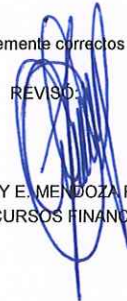

LICDA. JENNY E. MENDOZA PEREIRA
COORD. RECURSOS FINANCIEROS

AUTORIZÓ:



C.P. JOSÉ LUIS ACHACH MOISÉS
DIRECTOR EJECUTIVO DE ADMINISTRACIÓN

Ente Público: INSTITUTO ELECTORAL Y DE PARTICIPACION CIUDADANA DE YUCATÁN

Estado Analítico del Activo
Del 1o. de enero al 30 junio de 2024

4

Concepto	Saldo Inicial	Cargos del Período	Abonos del Período	Saldo Final	Variación del Período
Activo					
Activo Circulante	\$98,976,146.09	\$182,205,347.78	\$192,734,555.28	\$88,446,938.59	-\$10,529,207.50
Efectivo y Equivalentes	\$63,916,294.90	\$146,388,124.72	\$154,968,006.03	\$55,336,413.59	-\$8,579,881.31
Derechos a Recibir Efectivo o Equivalentes	\$32,565,095.19	\$35,708,954.47	\$37,377,488.31	\$30,896,561.35	-\$1,668,533.84
Derechos a Recibir Bienes o Servicios	\$0.00	\$48,268.59	\$0.00	\$48,268.59	\$48,268.59
Inventarios	\$0.00	\$0.00	\$0.00	\$0.00	\$0.00
Almacenes	\$0.00	\$0.00	\$0.00	\$0.00	\$0.00
Estimación por Pérdida o Deterioro de Activos Circulantes	\$0.00	\$0.00	\$0.00	\$0.00	\$0.00
Otros Activos Circulantes	\$2,494,756.00	\$60,000.00	\$389,060.94	\$2,165,695.06	-\$329,060.94
Activo No Circulante	\$23,746,118.21	\$11,130.30	\$240,006.49	\$23,517,242.02	-\$228,876.19
Inversiones Financieras a Largo Plazo	\$6,376,140.12	\$0.00	\$46,521.62	\$6,329,618.50	-\$46,521.62
Derechos a Recibir Efectivo o Equivalentes a Largo Plazo	\$0.00	\$0.00	\$0.00	\$0.00	\$0.00
Bienes Inmuebles, Infraestructura y Construcciones en Proceso	\$11,737,928.45	\$0.00	\$0.00	\$11,737,928.45	\$0.00
Bienes Muebles	\$18,705,028.63	\$11,130.30	\$0.00	\$18,716,158.93	\$11,130.30
Activos Intangibles	\$1,855,570.62	\$0.00	\$0.00	\$1,855,570.62	\$0.00
Depreciación, Deterioro y Amortización Acumulada de Bienes	-\$14,928,549.61	\$0.00	\$193,484.87	-\$15,122,034.48	-\$193,484.87
Activos Diferidos	\$0.00	\$0.00	\$0.00	\$0.00	\$0.00
Estimación por Pérdida o Deterioro de Activos No Circulantes	\$0.00	\$0.00	\$0.00	\$0.00	\$0.00
Otros Activos No Circulantes	\$0.00	\$0.00	\$0.00	\$0.00	\$0.00
Total Activo	\$122,722,264.30	\$182,216,478.08	\$192,974,561.77	\$111,964,180.61	-\$10,758,083.69

Bajo protesta de decir verdad declaramos que los Estados Financieros y sus Notas son razonablemente correctos y responsabilidad del emisor.

ELABORÓ:

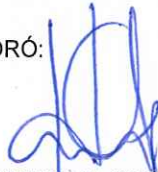

C.P. HECTOR H. OSORIO PACHECO
JEFE DEPTO. CONTABILIDAD

REVISÓ:



LICDA. JENNY E. MENDOZA PEREIRA
COORD. RECURSOS FINANCIEROS

AUTORIZÓ:



C.P. JOSÉ LUIS ACHACH MOISÉS
DIRECTOR EJECUTIVO DE ADMINISTRACIÓN

Ente Público: INSTITUTO ELECTORAL Y DE PARTICIPACION CIUDADANA DE YUCATÁN

Estado Analítico de la Deuda y Otros Pasivos

Del 1o. de enero al 30 de junio de 2024

(Pesos)

Denominación de las Deudas	Moneda de Contratación	Institución o País Acreedor	Saldo Inicial del Período	Saldo Final del Período
Deuda Pública				
Corto Plazo				
Deuda Interna			\$0.00	\$0.00
Instituciones de Crédito			\$0.00	\$0.00
Títulos y Valores			\$0.00	\$0.00
Arrendamientos Financieros			\$0.00	\$0.00
Deuda Externa			\$0.00	\$0.00
Organismos Financieros Internacionales			\$0.00	\$0.00
Deuda Bilateral			\$0.00	\$0.00
Títulos y Valores			\$0.00	\$0.00
Arrendamientos Financieros			\$0.00	\$0.00
Subtotal a Corto Plazo			\$0.00	\$0.00
Largo Plazo				
Deuda Interna			\$0.00	\$0.00
Instituciones de Crédito			\$0.00	\$0.00
Títulos y Valores			\$0.00	\$0.00
Arrendamientos Financieros			\$0.00	\$0.00
Deuda Externa			\$0.00	\$0.00
Organismos Financieros Internacionales			\$0.00	\$0.00
Deuda Bilateral			\$0.00	\$0.00
Títulos y Valores			\$0.00	\$0.00
Arrendamientos Financieros			\$0.00	\$0.00
Subtotal a Largo Plazo			\$0.00	\$0.00
Otros Pasivos	Peso	Mex.	\$45,642,958.72	\$46,220,542.01
Total Deuda y Otros Pasivos	Peso	Mex.	\$45,642,958.72	\$46,220,542.01

Bajo protesta de decir verdad declaramos que los Estados Financieros y sus Notas son razonablemente correctos y responsabilidad del emisor.

ELABORÓ:

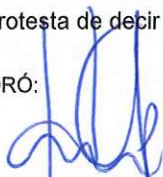

C.P. HECTOR H. OSORIO PACHECO
JEFE DEPTO. CONTABILIDAD

REVISÓ:



LICDA. JENNY E. MENDOZA PEREIRA
COORD. RECURSOS FINANCIEROS

AUTORIZÓ:



C.P. JOSÉ LUIS ACHACH MOISÉS
DIRECTOR EJECUTIVO DE ADMINISTRACIÓN

Ente Público: INSTITUTO ELECTORAL Y DE PARTICIPACION CIUDADANA DE YUCATÁN

Estado de Variación en la Hacienda Pública

Del 1o. de enero al 30 de junio de 2024

(Pesos)

Concepto	Hacienda Pública/Patrimonio o Contribuido	Hacienda Pública/Patrimonio o Generado de Ejercicios Anteriores	Hacienda Pública/Patrimonio o Generado del Ejercicio	Exceso o insuficiencia en la actualización de la Hacienda Pública/Patrimonio o	Total
Hacienda Pública / Patrimonio Contribuido Neto del Ejercicio Anterior	\$0.00	\$0.00	\$0.00	\$0.00	\$0.00
Aportaciones	\$0.00	\$0.00	\$0.00	\$0.00	\$0.00
Donaciones de Capital	\$0.00	\$0.00	\$0.00	\$0.00	\$0.00
Actualización de la Hacienda Pública/Patrimonio	\$0.00	\$0.00	\$0.00	\$0.00	\$0.00
Hacienda Pública / Patrimonio Generado Neto del Ejercicio Anterior	\$0.00	\$43,253,156.82	\$0.00	\$0.00	\$43,253,156.82
Resultados del Ejercicio (Ahorro/Desahorro)	\$0.00	\$0.00	\$0.00	\$0.00	\$0.00
Resultados de Ejercicios Anteriores	\$0.00	\$27,485,711.50	\$0.00	\$0.00	\$27,485,711.50
Revalúos	\$0.00	\$10,901,193.77	\$0.00	\$0.00	\$10,901,193.77
Reservas	\$0.00	\$0.00	\$0.00	\$0.00	\$0.00
Rectificaciones de Resultados de Ejercicios Anteriores	\$0.00	\$4,866,251.55	\$0.00	\$0.00	\$4,866,251.55
Exceso o Insuficiencia en la Actualización de la Hacienda Pública/Patrimonio	\$0.00	\$0.00	\$0.00	\$0.00	\$0.00
Resultado por Posición Monetaria	\$0.00	\$0.00	\$0.00	\$0.00	\$0.00
Resultado por Tenencia de Activos No Monetarios	\$0.00	\$0.00	\$0.00	\$0.00	\$0.00
Hacienda Pública/Patrimonio Neto Final del Ejercicio Anterior	\$0.00	\$43,253,156.82	\$0.00	\$0.00	\$43,253,156.82
Cambios en la Hacienda Pública/Patrimonio Contribuido Neto del Ejercicio	\$0.00	\$0.00	\$0.00	\$0.00	\$0.00
Aportaciones	\$0.00	\$0.00	\$0.00	\$0.00	\$0.00
Donaciones de Capital	\$0.00	\$0.00	\$0.00	\$0.00	\$0.00
Actualización de la Hacienda Pública/Patrimonio	\$0.00	\$0.00	\$0.00	\$0.00	\$0.00
Variaciones de la Hacienda Pública/Patrimonio Generado Neto del Ejercicio	\$0.00	\$0.00	\$22,490,481.78	\$0.00	\$22,490,481.78
Resultados del Ejercicio (Ahorro/Desahorro)	\$0.00	\$0.00	\$29,752,960.72	\$0.00	\$29,752,960.72
Resultados de Ejercicios Anteriores	\$0.00	\$0.00	\$0.00	\$0.00	\$0.00
Revalúos	\$0.00	\$0.00	-\$7,277,538.00	\$0.00	-\$7,277,538.00
Reservas	\$0.00	\$0.00	\$0.00	\$0.00	\$0.00
Rectificaciones a Resultados de Ejercicios Anteriores	\$0.00	\$0.00	\$15,059.06	\$0.00	\$15,059.06
Cambios en el Exceso o Insuficiencia en la Actualización de la Hacienda Pública/Patrimonio	\$0.00	\$0.00	\$0.00	\$0.00	\$0.00
Resultado por Posición Monetaria	\$0.00	\$0.00	\$0.00	\$0.00	\$0.00
Resultado por Tenencia de Activos No Monetarios	\$0.00	\$0.00	\$0.00	\$0.00	\$0.00
Hacienda Pública/Patrimonio Neto Final del Ejercicio	\$0.00	\$43,253,156.82	\$22,490,481.78	\$0.00	\$65,743,638.60

Bajo protesta de decir verdad declaramos que los Estados Financieros y sus Notas son razonablemente correctos y responsabilidad del emisor.

ELABORÓ:

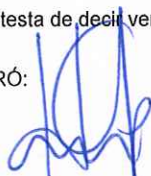

C.P. HECTOR H. OSORIO PACHECO
JEFE DEPTO. CONTABILIDAD

REVISÓ:



LICDA. JENNY E. MENDOZA PEREIRA
COORD. RECURSOS FINANCIEROS

AUTORIZÓ:



C.P. JOSÉ LUIS ACHACH MOISÉS
DIRECTOR EJECUTIVO DE ADMINISTRACIÓN

Notas a los Estados Financieros

Al 30 de junio de 2024

(Cifras en Pesos)

Ente Público: INSTITUTO ELECTORAL Y DE PARTICIPACIÓN CIUDADANA DE YUCATÁN

a) NOTAS DE GESTIÓN ADMINISTRATIVA

1. Introducción

Los Estados Financieros del Instituto proveen información financiera a los principales usuarios de la misma, al Congreso y a los ciudadanos. Estos son publicados trimestralmente en el portal del organismo y también se entregan semestralmente a Auditoría Superior del Estado de Yucatán como requerimiento de la Cuenta Pública y sus avances.

2. Panorama Económico y Financiero

Para el ejercicio 2024, el Instituto tiene para sus programas el Presupuesto Autorizado según Acuerdo C.G.001/2024 de fecha 07 de enero de 2024, por el que se determina el presupuesto necesario para la operatividad de este Instituto y AD CAUTELUM, se actualiza en detalle el presupuesto de egresos, conforme al Decreto 709/2023 por el que se emite el presupuesto de egresos del Gobierno del Estado de Yucatán para el ejercicio fiscal 2024.

3. Autorización e Historia

a) El 15 de diciembre de 1994, se expidió el Código Electoral del Estado de Yucatán, el cual abrogó el anterior del mismo nombre. Este Código de 1994 desaparece la figura del Colegio Electoral del Congreso del Estado, dando nacimiento al "Instituto Electoral del Estado de Yucatán (IEEY)", un organismo público autónomo, permanente, con personalidad jurídica y patrimonio propio.

b) El 24 de mayo de 2006, se decreta la Ley de Instituciones y Procedimientos Electorales del Estado de Yucatán, según Decreto Número 678 publicado en Diario Oficial de fecha 24 de mayo de 2006 en el que se crea el "Instituto de Procedimientos Electorales y de Participación Ciudadana de Yucatán (IPEPAC)".

El 10 de febrero de 2014, se reforman, adicionan y derogan diversas disposiciones de la Constitución Política de los Estados Unidos Mexicanos, en materia político electoral. Y en Diario Oficial de fecha 20 de junio de 2014 según Decreto 195/2014 y 196/2014 se modifica la Constitución Política del Estado de Yucatán en material electoral, en el que modifica a "Instituto Electoral y de Participación Ciudadana de Yucatán (IEPAC)".

4. Organización y Objeto Social

a) Somos un organismo autónomo de carácter permanente, dotado de personalidad jurídica y patrimonio propio, depositario de la autoridad electoral, responsable del ejercicio de la función estatal de organizar las elecciones locales con la participación de los partidos políticos y los ciudadanos.

b) La actividad principal es la Administración Pública Estatal en General.

c) El ejercicio fiscal es 2024.

d) Régimen jurídico: Personas Morales con fines no lucrativos.

- e) Consideraciones fiscales del ente: Entero de retenciones mensuales de ISR por sueldos y salarios, por ingresos asimilados a salarios, de ingresos por arrendamiento y Declaración Informativa mensual de Proveedores.
- f) Estructura organizacional básica.

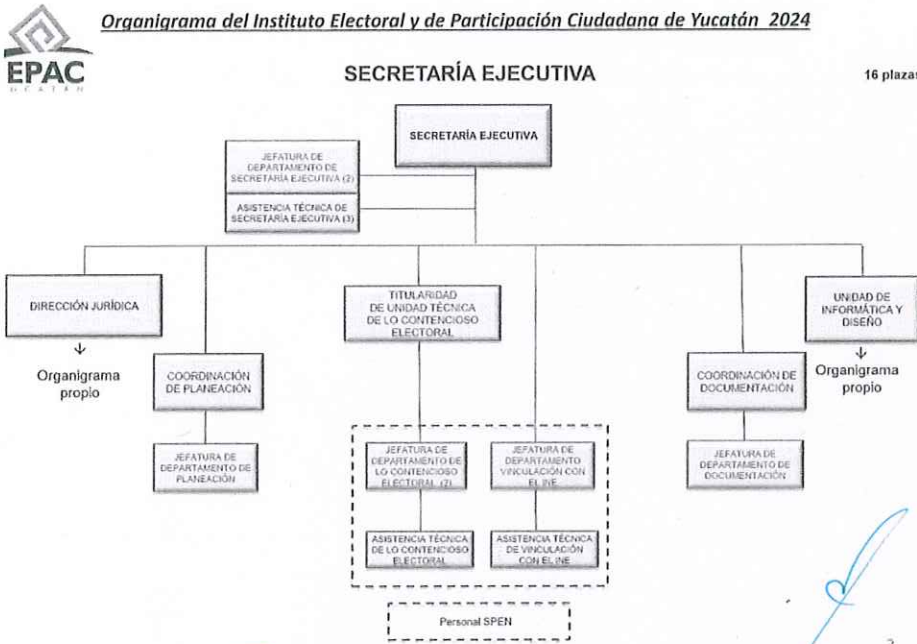
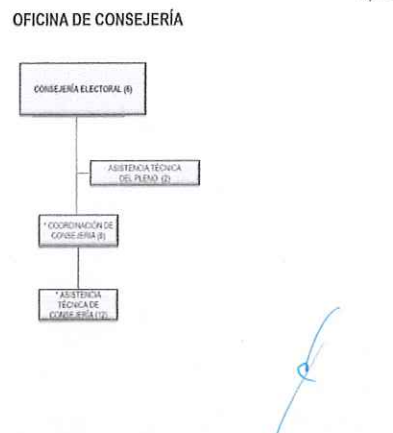
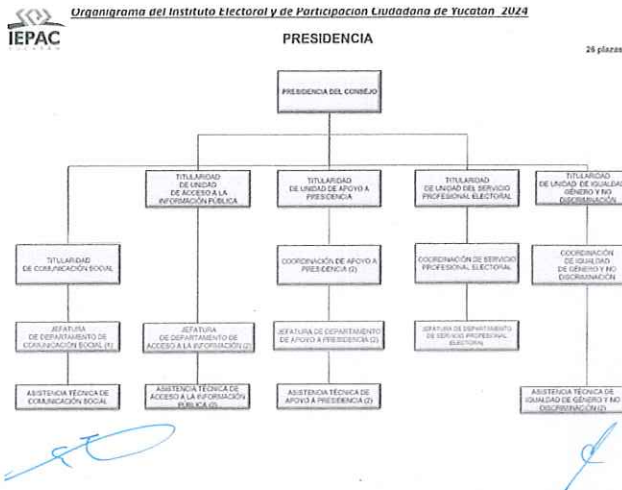



Secretaría Ejecutiva
UNIDAD DE TECNOLOGÍAS DE LA INFORMACIÓN

6 plazas

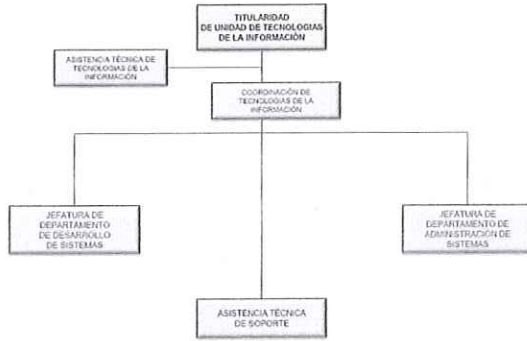

DIRECCIÓN EJECUTIVA DE
ORGANIZACIÓN ELECTORAL Y PARTICIPACIÓN CIUDADANA

16 plazas

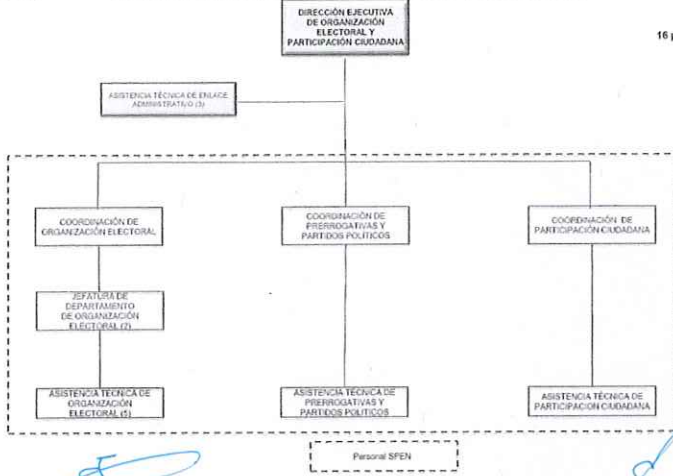



DIRECCIÓN EJECUTIVA DE ADMINISTRACIÓN

24 plazas

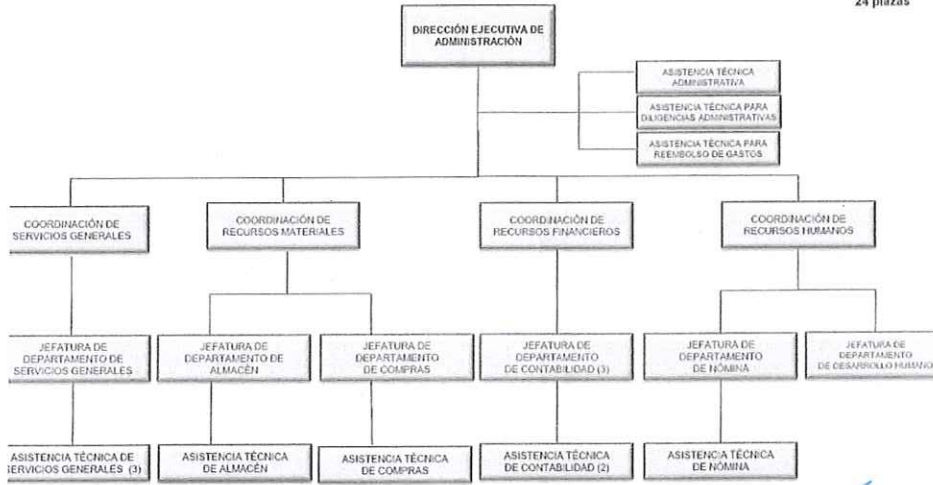

Organigrama del Instituto Electoral y de Participación Ciudadana de Yucatán 2024

DIRECCIÓN EJECUTIVA DE CAPACITACIÓN ELECTORAL Y EDUCACIÓN CÍVICA

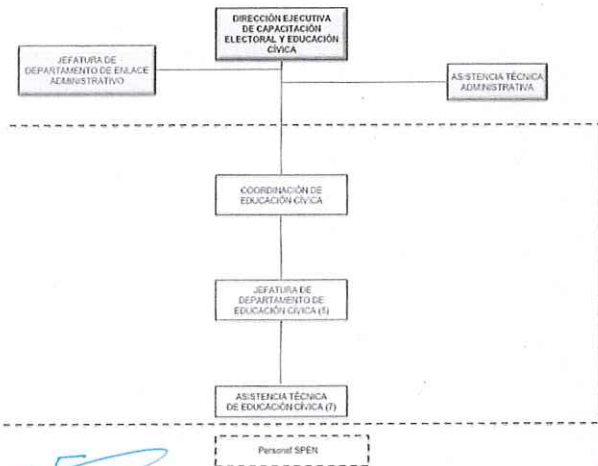

ÓRGANO INTERNO DE CONTROL

7 plazas



OFICINA DE PARTIDOS POLITICOS

UNIDAD TÉCNICA DE FISCALIZACIÓN



5. Bases de Preparación de los Estados Financieros

La preparación de los estados financieros es con estricto apego a la normatividad emitida por CONAC y las disposiciones legales aplicables.

6. Políticas de Contabilidad Significativas

El método de valuación del inventario es Promedio y el sistema es el de Inventario Permanente.

Se revisa periódicamente la Balanza de Comprobación para detectar saldos estáticos y solicitar autorización para su Depuración y Cancelación.

7. Posición en Moneda Extranjera y Protección por Riesgo Cambiario

No Aplica

8. Reporte Analítico del Activo

La vida útil o porcentaje de depreciación, deterioro o amortización utilizados en los diferentes tipos de activo se señalan en los puntos 8 y 9 del ACTIVO.

9. Fideicomiso, Mandatos y Análogos

No Aplica

10. Reporte de la Recaudación

No Aplica

11. Información sobre la Deuda y el Reporte de la Deuda

No Aplica

12. Calificaciones otorgadas

No Aplica

13. Proceso de Mejora

Entre las Principales Políticas de Control Interno se encuentra la revisión constante de los Manuales y Procedimientos internos, así como la preparación y elaboración de los Códigos de Conducta y Ética.

14. Información por Segmentos

No Aplica

15. Eventos Posteriores al Cierre

No Aplica

16. Partes Relacionadas

No existen partes relacionadas que pudieran ejercer influencia significativa sobre la toma de decisiones financieras y operativas.

17. Responsabilidad sobre la Presentación Razonable de la Información Contable

b) NOTAS DE DESGLOSE

I) Notas al Estado de Situación Financiera

ACTIVO

EFFECTIVO Y EQUIVALENTES

1. Los fondos e inversiones financieras se integran de la siguiente manera:

1111 FONDO FIJO DE CAJA	
C.P. Leydi Leticia Duarte Sulub	\$40,000.00
C. María Isabel Aguilar Maldonado	\$35,000.00

El fondo fijo de C.P. Leydi Duarte fue ampliado con \$20,000.00 (son: veinte mil pesos 00/100 m.n.) para cubrir los gastos generados durante el Proceso Electoral por la renta de predios donde se instalan los Consejos Municipales y Distritales; se cancela el Fondo Fijo de Caja por \$5,000.00 del Consejo Municipal de Mérida.

1112 BANCOS/TESORERIA

El saldo al cierre en este rubro es de **\$1'805,720.63** que se integra de la siguiente manera:

- HSBC México 4034607234
El saldo al cierre es por \$784,604.86 correspondiente a la chequera para la operación del Instituto de fuente financiamiento 01; en esta cuenta se reciben las ministraciones de la SAF.
- BBVA México 0118981973
El saldo al cierre es por \$797,832.31 correspondiente a la chequera para la dispersión de nómina del personal de este Instituto.
- BBVA México 0120520039
El saldo al cierre es por \$63,642.31 correspondiente a la tarjeta empresarial de este Instituto.
- BBVA México 1003559157
El saldo al cierre es por \$12.35 correspondiente a la cuenta para el fondo de ahorro del personal del Instituto, Fideicomiso Fondo de Ahorro Individual F/4135406 al cierre de junio, pendiente de inversión.
- Banco Regional 251957150015
El saldo al cierre es por \$159,628.80 correspondiente a la cuenta del crédito por arrendamiento de vehículos.

1114 INVERSIONES TEMPORALES

El saldo al cierre de éste rubro es de **\$53'455,692.95** y se integra de la siguiente manera:

- BBVA México Fondo de Ahorro
El saldo al cierre es por \$9'031,701.40 correspondiente al contrato 4135406 Fideicomiso Fondo de Ahorro Individual del presente mes de los trabajadores del Instituto. Las inversiones en Mercado de Dinero Reporto y Plazos y en Sociedades de Inversión.
- BBVA México Inversiones
El saldo al cierre es por \$44'423,991.55 correspondiente al contrato 2059501290 Fondos de Inversión del presente mes. Las inversiones en acciones son a Corto Plazo. Se registran los intereses del mes en curso.

DERECHOS A RECIBIR EFECTIVO O EQUIVALENTES Y BIENES O SERVICIOS A RECIBIR

2. A continuación, se informan los montos pendientes de cobro y por recuperar
3. También se expone la desagregación por su vencimiento

➤ **1122 Transferencias Internas y Asignaciones al Sector Público**

El saldo al cierre es por **\$0.00** correspondiente a la ampliación del Programa de Proceso Electoral que ya fue depositada.

➤ **1123 Deudores Diversos por Cobrar a Corto Plazo**

El saldo al cierre es por **\$801,192.67** y se integra de la siguiente manera:

DEUDORES DIVERSOS	90 días	180 días	<=365 días	>365 días
DEUDORES C.P. (OPERATIVO)				
Préstamo F.A. Empleados	\$0.00			
Viáticos x Comprobar	\$201,678.05			
Otros Deudores x Cobrar	\$15,200.00			
Gastos por Comprobar	\$27,414.62			
DEUDORES A C.P. (PROCESO ELECTORAL)				
Gastos x Comprobar P.E.	\$17,300.00			
Viáticos por Comprobar PE	\$55,300.00			
Otros Deudores por Cobrar	\$484,300.00			
TOTALES	\$801,192.67	\$0.00	\$0.00	\$0.00

La partida de Préstamos F.A. Empleados con saldo de **\$0.00**, corresponde a préstamos del fondo de ahorro otorgados al personal del Instituto que son recuperados mediante descuentos en la nómina quincenal. En la primera quincena de junio quedan finiquitados los préstamos.

La partida de Viáticos por Comprobar el saldo de **\$201,678.05**, correspondiente a los funcionarios: **Lic. Bernardo Cano González \$928.05** correspondiente al cheque 33614 para gastos relacionados con el cómputo del Consejo Municipal de Mérida correspondiente a diferencia por depositar; **Lic. Danny Israel Och Góngora \$183,250.00** cheque 33543 para gastos de alimentos al personal que participa en los cursos a Consejeras (os), Secretarías (os) Ejecutivos de todos los Municipios y Distritos Electorales, cheque 33637 por \$30,000.00 para alimentos del personal que participa en el desmantelamiento de los consejos municipales y distritales, cheque 33636 por \$77,000.00 para viáticos del personal que participa en el desmantelamiento de los consejos municipales y distritales; **Lic. Danny Israel Och Góngora \$6,500.00** viáticos a CDMX del 10-11 de mayo para el emplayado y carga de boletas electorales; **Licda. Alejandra Sabido Barredo \$11,000.00** correspondiente a viático a CDMX del 31 de mayo al 3 de junio para trabajos relativos al VOTO en el Extranjero.

La partida de Otros Deudores por Cobrar a C.P. por **\$15,200.00** correspondiente a Zurich Compañía de Seguros por el pago de deducibles de dos vehículos siniestrados por facturar (Siniestro 3807237 y Siniestro 3808950).

La partida de Gastos por Comprobar por \$27,414.62 se integra de la siguiente manera: **Mtro. Moisés Bates Aguilar \$6,115.54** correspondiente a la diferencia de póliza de Gastos Médicos Mayores por \$3,378.54 y tres compras con tarjeta débito empresarial por comprobar que suman \$2,737.00 ; **C.P. Marivi del Pilar Estrella Ayala por \$14,578.48** correspondiente a diferentes gastos y facturas por comprobar de la Tarjeta de Débito Empresarial de mayo por \$8,368.48 más \$4,510.00 de junio y cheque 33593 por \$1,700.00 para pago de CAEL para recolección de paquetes electorales y **Lic. Miguel Ramayo por \$6,720.60** por cheque de sueldo entregado indebidamente al coordinador Edgar Manuel May Chin.

La partida de Gastos por Comprobar P.E. por \$17,300.00 corresponde a gastos de Coordinadores para viáticos y alimentos de la Jornada Electoral y Cómputo.

La partida de Viáticos por Comprobar P.E. con saldo de \$55,300.00 se integra de los siguientes funcionarios: **C. Roger Sosa Pech \$15,450.00** según cheque 668 por gastos de CAELes para la recolección de paquetes electorales; **Licda. Claudia Vanessa Durán Sandoval \$1,500.00** por viáticos como Asistente Electoral en el cómputo distrital; **Lic. Cinthia Guadalupe Carvallo Cauch \$19,000.00** según cheque 660 por gastos de CAELes para la recolección de paquetes electorales; **Lic. Mirza Fabiola Peña Yam \$1,350.00** según cheque 668 por gastos de CAELes para la recolección de paquetes electorales y **Lic. Nelia Osorio \$18,000.00** según cheque 668 por gastos de CAELes para la recolección de paquetes electorales.

La partida de Otros Deudores por Comprobar P.E. con saldo de \$484,300.00 se integra de los siguientes funcionarios: **C. Fernando Tadeo Piña González \$441,400.00** correspondiente a varios cheques para el pago de rentas de mayo y junio de los diferentes consejos municipales y distritales según cheques 723, 729 y 731; y **Lic. Danny Israel Och Góngora \$42,900.00** correspondiente al cheque 33602 para gastos relativos a la jornada Electoral y Cómputo Distrital.

➤ **1124 Otros Ingresos por Recuperar**

El saldo de la cuenta se encuentra en \$0.00:

CONCEPTO	90 días	180 días	<=365 días	>365 días
Subsidio al empleo	\$0.00			
ISR Anual a cargo	\$0.00			
ISR Anual a favor	\$0.00			
ISR Anual x Compensar	\$0.00			
TOTAL	\$0.00	\$0.00		

➤ **1129 Multas a partidos políticos**

El saldo al cierre es de \$30'095,368.68 por multas a los diversos partidos políticos y se integra de la siguiente manera:

PARTIDO POLITICO	90 días	180 días	<=365 días	>365 días
Partido Acción Nacional	\$0.00	\$0.00	\$0.00	\$0.00
Partido Revolucionario Institucional	\$0.00	\$0.00	\$1'575,123.97	\$19'341,493.94

Partido Revolución Democrática	\$0.00	\$0.00	\$0.00	\$0.00
Partido del Trabajo	\$0.00	\$0.00	\$0.00	\$2'956,777.52
Partido Verde Ecologista de México	\$0.00	\$0.00	\$1'154,867.38	\$820,136.47
Partido Movimiento Ciudadano	\$0.00	\$0.00	\$0.00	\$0.00
Partido Morena	\$0.00	\$0.00	\$0.00	\$0.00
Cand. Indep. Juan Anselmo Be Poox	\$0.00	\$0.00	\$0.00	\$8,734.30
Partido Nueva Alianza Yucatán	\$0.00	\$0.00	\$862,031.09	\$1'796,199.79
Gerardo Daniel Duarte Sánchez	\$0.00	\$0.00	\$0.00	\$10,216.68
Partido Redes Sociales Progresistas	\$0.00	\$0.00	\$0.00	\$502,450.76
Partido Fuerza por México	\$0.00	\$0.00	\$0.00	\$141,971.94
Partido Encuentro Social	\$0.00	\$0.00	\$0.00	\$894,564.92
Cand. Indep. Alberto Esteban Rafful Quiñonez	\$0.00	\$0.00	\$0.00	\$7,171.55
Cand. Indep. Eduardo Alberto Ac Caamal	\$0.00	\$0.00	\$0.00	\$2,944.11
Cand. Indep. Pedro José Chiquini Cutz	\$0.00	\$0.00	\$0.00	\$754.90
Cand. Indep. Santiago Alberto Alamilla Bazan	\$0.00	\$0.00	\$0.00	\$19,929.36
TOTAL	\$0.00	\$0.00	\$3'592,022.44	\$26'503,346.24

Las recuperaciones de las multas impuestas por el INE se llevarán a cabo por deducciones al financiamiento estatal que los partidos políticos reciben, y aquellos que no reciban financiamiento estatal por haber perdido su registro, aplica la deducción del financiamiento federal. Se ajustan las multas del PT por haberse deducido del financiamiento federal pero no se notificó al IEPAC en tiempo y forma por lo tanto se hace el registro en este periodo.

➤ **1131 Anticipo a Proveedores por Bienes y Prestación de Servicios**

El saldo al cierre es de **\$48,268.59** correspondiente al proveedor MEGASUR por pagos en exceso que se descontaran en la siguiente facturación.

BIENES DISPONIBLES PARA SU TRANSFORMACIÓN O CONSUMO (INVENTARIOS)

4. No se cuenta con inventarios de bienes disponibles para su transformación, por lo que NO APLICA.
5. La cuenta de Almacén no se maneja en SAACGnet pero si se controlar la recepción de la compra de materiales y suministros con el programa ADMINPAQ mediante el método UEPS (últimas entradas, primeras salidas).

INVERSIONES FINANCIERAS

6. 1210 INVERSIONES FINANCIERAS A LARGO PLAZO

1213-1 El Fideicomiso Fondo de Participación Ciudadana F/4132783 en BBVA por \$6'329,618.50; incluye los intereses generados en el presente mes.

7. No Aplica

BIENES MUEBLES, INMUEBLES E INTANGIBLES

La depreciación y amortización se determina con el método de Línea Recta

8. 1230 BIENES INMUEBLES, 1240 MUEBLES Y 1260 DEPRECIACION, DETERIORO Y AMORTIZACIÓN ACUMULADA

RUBRO	%	VALOR HISTORICO	DEPREC. MENSUAL	DEPREC. ACUMULADA
1230 INMUEBLES				
Terrenos		5' 433,966.50	0.00	0.00
Edificios No Habitacionales		6' 303,961.95	0.00	1' 121,953.77
Subtotal		11' 737,928.45	0.00	1' 121,953.77
1240 MUEBLES				
Mobiliario y Equipo de Administración				
Muebles de Oficina	10	4,088,929.10	10,628.75	3' 656,317.42
Equipo de Cómputo	30	10' 079,898.06	145,228.54	6' 198,174.33
O. Mobiliario y Equipo Admón	10	425,118.34	2,562.81	268,289.54
Mobiliario y Equipo Educac. y Recreativo				
Equipo y Aparatos Audiovisuales	10	253,957.70	2,116.31	119,607.16
Cámaras Fotográficas y Video	10	770,208.50	5,074.52	732,085.72
O. Mobiliario y Equipo Educativo	10	24,926.07	0.00	24,926.07
Equipo de Transporte				
Vehículos y Equipo Transporte Terrestre	25	2' 192,071.50	15,868.70	1' 881,888.15
Maquinaria, Otros Eq. y Herramientas				
Sistema A.A., Calefacción y Refrig	10	125,720.90	985.17	28,768.78
Eq. Comunicación y Telecomunicación	10	404,874.84	3,252.90	196,731.14
Equipo Generación Eléctrica	10	250,653.63	59.87	247,001.51
Herramientas y Maq.	10	18,799.56	156.67	7,309.74

Otros Eq. Y Muebles	10	81,000.73	675.01	51,791.28
Subtotal		18'716,158.93	186,609.25	13'412,890.84
TOTALES		30'454,087.38	186,609.25	14'534,844.61

9. 1250 INTANGIBLES Y 1260 DEPRECIACIÓN, DETERIORO Y AMORTIZACION ACUMULADA

RUBRO	%	VALOR HISTORICO	DEPREC. MENSUAL	DEPREC. ACUMULADA
1250 INTANGIBLES				
Software	5	2,582.48	10.76	1,441.88
Licencias	5	1,852,988.14	6,864.86	585,747.99
TOTALES		1'855,570.62	6,875.62	587,189.87

ESTIMACIONES Y DETERIOROS

10. No están establecidos los criterios para la estimación de cuentas incobrables y la estimación de inventarios (estos últimos no aplican).

OTROS ACTIVOS CIRCULANTES

11. 1191 VALORES EN GARANTIA

En la cuenta de Otros Activos Circulantes se encuentran Depósitos en Garantía y el importe al cierre de mes es de \$2'165,695.06 que se integra de la siguiente manera:

➤ GASTOS DE OPERACIÓN

PREDIO / ARRENDADOR	PREDIO/CONCEPTO	IMPORTE
Diana Fabiola Moisés Chapur	Edificio Sede IEPAC	\$480,000.00
	Subtotal	\$480,000.00
Radiomóvil DIPSA, SA de CV	Fianza Celulares Funcionarios	\$9,450.00
Comisión Federal de Electricidad	Contrato Energía	\$147,029.00
	Subtotal	\$156,479.00
TOTAL		\$636,479.00

➤ GASTOS DE PROCESO ELECTORAL

PREDIO/CONCEPTO	PREDIO / ARRENDADOR	IMPORTE
Distrito Electoral I - Mérida	Graciela Balam Collí	\$6,000.00

Distrito Electoral II - Mérida	Nancy Cristina Rodríguez Ku	\$8,500.00
Distrito Electoral III - Mérida	Yolanda Amelia Mendoza Barrera	\$7,000.00
Distrito Electoral IV - Mérida	Rubén Román Aguilar Flores	\$8,000.00
Distrito Electoral V - Mérida	Martha Patricia Cámara Navarro	\$7,000.00
Distrito Electoral VI - Mérida	Ana Carolina Baas Koh	\$3,500.00
Distrito Electoral VII - Mérida	Edna Mercedes Quintal Osorio	\$7,000.00
Distrito Electoral VIII - Mérida	Pablo de Jesús Pérez Pérez	\$10,000.00
Distrito Electoral IX - Mérida	Mario Antonio Pérez Castillo	\$7,700.00
Distrito Electoral X - Kanasín	Jaime Efrén Herrera y Herrera	\$10,000.00
Distrito Electoral XI - Tecoh	Ana Leydi Medina Díaz	\$4,000.00
Distrito Electoral XII - Umán	Miguel Ángel Tinal Chávez	\$6,000.00
Distrito Electoral XIII - Hunucmá	Pamela Citlali Canul Chacón	\$6,000.00
Distrito Electoral XIV - Progreso	Blanca Rosa Orozco Pacheco	\$10,000.00
Distrito Electoral XV - Motul	Lady Leticia Martín y Argáez	\$6,000.00
Distrito Electoral XVI - Izamal	Ligia Beatriz Rodríguez González	\$10,000.00
Distrito Electoral XVII - Tizimín	Alma Rosa Loría Ríos	\$10,000.00
Distrito Electoral XVIII - Temozón	Olga María Novelo González	\$5,000.00
Distrito Electoral XIX - Valladolid	Pablo Rafael Alcaraz Torres	\$6,000.00
Distrito Electoral XX - Tekax	José de la Rosa Buenfil Velázquez	\$6,000.00
Distrito Electoral XXI - Ticul	Wendy Leticia Caamal González	\$8,000.00
	Subtotal Consejos Distritales	\$151,700.00
Consejo Municipal de Mérida	Verónica Morales Hernández	\$24,127.00
Distrito Electoral XI - Municipios	Arrendatarios Varios Municipios	\$30,100.00
Distrito Electoral XII - Municipios	Arrendatarios Varios Municipios	\$19,900.00
Distrito Electoral XIII - Municipios	Arrendatarios Varios Municipios	\$26,600.00
Distrito Electoral XIV - Municipios	Arrendatarios Varios Municipios	\$27,250.00
Distrito Electoral XV - Municipios	Arrendatarios Varios Municipios	\$29,400.00
Distrito Electoral XVI - Municipios	Arrendatarios Varios Municipios	\$46,800.00

Distrito Electoral XVII - Municipios	Arrendatarios Varios Municipios	\$19,500.00
Distrito Electoral XVIII - Municipios	Arrendatarios Varios Municipios	\$31,800.00
Distrito Electoral XIX - Municipios	Arrendatarios Varios Municipios	\$17,500.00
Distrito Electoral XX - Municipios	Arrendatarios Varios Municipios	\$21,200.00
Distrito Electoral XXI - Municipios	Arrendatarios Varios Municipios	\$26,400.00
	Subtotal Consejos Municipales	\$320,577.00
Servicios Inmobiliarios Peninsulares	Arrendamiento 34 vehículos	\$245,939.06
Alquiladora de Vehículos Automotores	Arrendamiento 30 vehículos	\$120,000.00
Turismo Cargo SA de CV	Arrendamiento 100 vehículos	\$400,000.00
Comercial Ariete SA de CV	Arrendamiento 120 vehículos	\$291,600.00
	Subtotal Arrendamiento unidades	\$1'057,539.06
TOTAL		\$1'529,816.06

Depósito en Garantía o Fianza por Renta de Edificios **\$480,000.00** y Servicios de telefonía celular de funcionarios y energía eléctrica del edificio sede del Instituto por **\$156,479.00**. Los depósitos del contrato de arrendamiento de los Consejos Municipales y Distritales asciende a **\$472,277.00**, los cuales servirán para cubrir gastos pendientes como de energía eléctrica, agua, renta o reparaciones en el edificio al final del plazo de renta. Por el arrendamiento de vehículos para el mecanismo de recolección de paquetes electorales se erogó la cantidad de \$1'386,600.00 pero ya se devolvió una parte siendo el saldo de **\$1'057,539.06**.

PASIVO

2100 PASIVO CIRCULANTE

El pasivo por un total de **\$34'729,913.49** correspondiente a CUENTAS POR PAGAR A CORTO PLAZO y se integra de la siguiente manera:

1. CUENTAS POR PAGAR A CORTO PLAZO

CONCEPTO	90 días	180 días	<=365 días	>365 días
2111 Remuneraciones y Prestaciones al Personal	\$1'611,375.41			
2112 Proveedores	\$79,422.52			
2115 Transferencias Otorgadas por pagar a Corto Plazo	\$0.00			

2117 Retenciones y Contribuciones por Pagar a corto plazo	\$2'937,540.22			
2119 Otras cuentas por pagar a corto plazo	\$30'101,575.34			
TOTAL	\$34'729,913.49			

- El saldo de la cuenta 2111 corresponde a Sueldos por pagar al personal base por \$8,981.20 y Cuotas patronales de Seguridad Social del 3er bimestre de 2024.
- El importe de la cuenta 2112 se compone de un saldo a proveedores de bienes y servicios por \$79,422.52 y proveedores de muebles e intangibles por \$0.00;
- El importe de la cuenta 2115 se encuentra en CERO.
- El importe de la cuenta 2117 se integra de Retenciones por pagar: a Tesorería de la Federación por \$1'652,375.85; a la Secretaría de Administración y Finanzas por \$588,293.49; al Instituto Mexicano del Seguro Social por \$696,870.88.
- Por último, la cuenta 2119 se integra de las multas a partidos políticos provisionadas al Centro Nacional de Ciencias y Tecnologías, pero se transfiere a la SIIES.

2. 2162 FONDOS EN ADMINISTRACIÓN A CORTO PLAZO

El fondo de ahorro de los trabajadores por **\$8'284,561.48** se integra de la siguiente manera:

CONCEPTO	90 días	180 días	=<365 días	>365 días
Fondo de Ahorro Empleado	\$996,000.17	\$1'085,249.79	\$1'108,651.78	\$1'106,953.08
Fondo de Ahorro Patronal	\$996,000.17	\$1'085,249.79	\$1'108,651.78	\$1'106,953.08
Intereses x Pagar F.A.	\$162,996.58	\$147,092.22	\$112,643.77	\$9,186.31
TOTAL	\$2'154,996.92	\$2'317,591.80	\$2'329,947.33	\$2'223,092.47

Como parte de las Prestaciones económicas que reciben los Servidores Públicos establecida en el Artículo 8 inciso IV de las Condiciones Generales de Trabajo del Instituto Electoral y de Participación Ciudadana está el Fondo de Ahorro y con esta finalidad se llevó a cabo un Contrato de Fideicomiso de Inversión y Administración con BBVA México, S.A. Institución de Banca Múltiple, Grupo Financiero BBVA México llamado "FONDO DE AHORRO INDIVIDUAL" e identificado con el número F/4135406. Dicho contrato en vigor inicia el día 1° de julio de 2023 y termina el 30 de junio del año 2024, en los años subsecuentes se iniciarán los días 1° de julio y terminará los días 30 de junio.

PARTES DEL FIDEICOMISO

FIDEICOMITENTE: Instituto Electoral y de Participación Ciudadana de Yucatán
PARTICIPANTE O FIDEICOMISARIO EN PRIMER LUGAR: Los empleados del Fideicomitente

BENEFICIARIO O FIDEICOMISARIO EN SEGUNDO LUGAR: La persona designada por el participante

FIDUCIARIO: BBVA México, S.A., Institución de Banca Múltiple, Grupo Financiero BBVA México

FINES DEL FIDEICOMISO

El Fideicomiso es la creación de un fondo que invertirá, administrará y custodiará el patrimonio fideicomitado, por instrucciones del Comité Técnico y de conformidad con el Anexo Política de Inversión que será destinado a los beneficiarios junto con las ganancias que genere la inversión y reinversión del patrimonio que en este caso se conforma de las aportaciones del empleado / empresa y los rendimientos.

3. 2261 PROVISIÓN PARA DEMANDAS Y JUICIOS A LARGO PLAZO

El saldo de \$2'465,000.00 corresponde a una demanda (Juicio Mercantil/Civil) en proceso en contra de "Proyectos Integrales de Redes, Voz y Datos, SA de CV" por incumplimiento de contrato. Dicho contrato fue firmado el 21 de marzo de 2018; durante el ejercicio 2018 se realizó el primer pago del 50% como anticipo, posteriormente el segundo pago del 25%. El saldo pendiente del 25% queda en espera de las indicaciones para la liquidación de las resoluciones dictadas por el Tribunal.

1.- Juicio Ordinario Civil seguido ante la Juez 4 Civil del Primer Departamento Judicial del Estado de Yucatán bajo el número 349/2019.

En este juicio se dictó sentencia de primera instancia en la que el Instituto fue condenado al pago reclamado. En contra de dicha sentencia se interpuso el recurso de apelación en cuya sentencia de segunda instancia se revocó la sentencia apelada y se absolvió al Instituto. En contra de la sentencia de la apelación la parte actora en el juicio de origen interpuso amparo directo el cual le fue concedido para el efecto de que la pena fuese regulada para ajustarla de manera proporcional al incumplimiento. En ejecución de dicha sentencia de amparo el Tribunal de apelación dictó una nueva sentencia en la que determinó procedente regular la pena a cargo de la actora, por incumplimiento parcial, disponiendo que la referida pena quede en 1 millón de pesos, lo que implicaría que el Instituto pague el saldo remanente por la suma de \$ 1'465,000.00, ya deducido el millón que como pena dispuso el Tribunal a cargo de la parte actora. En contra de esta sentencia se interpuso el juicio de amparo directo que se encuentra pendiente de resolución ante el Tribunal Colegiado en Materias Civil y Administrativa del Decimocuarto Circuito bajo el número 562/2022.

<https://www.dropbox.com/s/2gcrkefxscl6p71/JOC-349-2019-J4C%20%28AD-562-2022-TCC%20%5BIEPAC%5D%29.pdf?dl=0>

2.- Juicio Ordinario Civil seguido ante la Juez 4 Civil del Primer Departamento Judicial del Estado de Yucatán bajo el número 94/2020.

En este juicio se dictó sentencia de primera instancia en la que el Instituto fue absuelto del pago reclamado. En contra de dicha sentencia ambas partes interpusieron el recurso de apelación en cuya sentencia de segunda instancia se revocó la sentencia apelada y se dictó una nueva en la que nuevamente se absolvió al Instituto de las prestaciones reclamadas. Dicha sentencia ha quedado firme por lo que el juicio ha concluido en forma definitiva con resolución favorable al Instituto.

II) Notas al Estado de Actividades

INGRESOS DE GESTION

➤ 4151 PRODUCTOS

El saldo de esta cuenta es de \$3'847,326.19 y corresponde a los intereses financieros generados de la cuenta bancaria productiva de HSBC, Chequera y Tarjeta Débito Empresarial BBVA y contrato de Fondos de Inversión. Se integra como sigue:

PRODUCTO	IMPORTE
4151-01 HSBC 4034607234	\$43,544.03
4151-02 Scotiabank Casa de Bolsa	\$0.00
4151-04 BBVA Tarjeta Débito Empresarial	\$1.31
4151-05 BBVA 0118981973 Chequera	\$382.02
4151-06 BBVA Fondo de Inversión - Contrato 2059501290	\$3'803,398.83
TOTAL	\$3'847,326.19

Participaciones, Aportaciones, Convenios, Inventivos derivados de la colaboración fiscal, Fondos distintos de Aportaciones, Transferencias, Asignaciones, Subsidios y Subvenciones y Pensiones y Jubilaciones.

➤ 4221 TRANSFERENCIAS INTERNAS Y ASIGNACIONES AL SECTOR PÚBLICO

PROGRAMA	Mensual Recibido	Por Recibir	Acumulado
Programa de Servicios Personales	21'300,546.00	0.00	93'351,337.00
Programa Operativo Institucional	1'903,543.00	0.00	10'852,852.00
Programa de Proceso Electoral	323,632.00	0.00	113'602,262.00
Prog. Fin. Púb. Partidos Políticos	10'448,608.00	0.00	125'969,198.00
TOTAL	33'976,329.00	0.00	343'775,649.00

➤ 4300 OTROS INGRESOS Y BENEFICIOS

El saldo de la cuenta es \$441,710.71 y se integran de la siguiente manera:

4300 OTROS INGRESOS Y BENEFICIOS	
4390-001 Intereses Fideicomiso	\$335,904.95
4390-002 Diferencia en Cambios	\$94.76
4390-003 Otros Ingresos Varios	\$0.00
4399-002 O. Ing. Varios x Excedente de Celular	\$5,561.00
4399-003 O. Ing. Varios	\$150.00
4399-004 O. Ing. x Licitaciones	\$100,000.00
TOTAL	\$441,710.71

Los saldos de las cuentas 4390-001 corresponde a los intereses generados del contrato del Fideicomiso 4132783 Fondo de Participación Ciudadana; 4390-002 corresponden a diferencias en pagos de nóminas, impuestos y proveedores como son los redondeos, así como en los depósitos. Las cuentas 4399-002 corresponde al excedente en la facturación de servicio de celular; 4399-003 a las recuperaciones por diversos conceptos y por último 4399-004 por el cobro de bases para licitaciones.

GASTOS Y OTRAS PÉRDIDAS

➤ **5121 MATERIALES DE ADMINISTRACIÓN, EMISIÓN DE DOCUMENTOS Y ARTICULOS OFICIALES**

En éste rubro se devengó la cantidad de **\$1'708,581.07** de los cuales para la compra de Papelería y consumibles de oficina \$661,667.50; Útiles, artículos y herramientas menores de oficina \$41,985.51; Materiales y útiles de impresión y reproducción \$386.65; Útiles y equipos menores de tecnología de la información y comunicaciones \$787,227.66; Publicaciones impresas \$21,798.20; Material de limpieza \$31,791.99 y Material y útiles de enseñanza por \$163,723.56.

➤ **5122 ALIMENTOS Y UTENSILIOS**

Para el cumplimiento de las diversas actividades del Instituto se devengó la cantidad de **\$2'438,063.05**, distribuido de la siguiente manera: Alimentos para el personal institucional \$2'413,234.30 y Utensilios, materiales y equipos menores para el servicio de alimentación de personas \$24'828.75.

➤ **5126 COMBUSTIBLE, LUBRICANTES Y ADITIVOS**

Para el cumplimiento de las diversas actividades del Instituto, se devengó por éste concepto la cantidad de **\$3'834,277.14** de los cuáles se pagó al proveedor MEGASUR, SA de CV \$2'988,364.84 y al proveedor Combustibles de Yucatán, SA de CV \$838,280.00 por compra de vales de gasolina y \$7,632.30 de varios proveedores.

➤ **5132 SERVICIOS DE ARRENDAMIENTO**

En el rubro de arrendamientos se devengó **\$11'379,904.58** que se integra de la siguiente manera: Por Arrendamiento de edificios se erogó \$2'164,663.24, correspondiente al predio que ocupa la sede del IEPAC y \$2'141,936.60 correspondiente a diversos predios que ocupan los Consejos Municipales y Distritales; por Arrendamiento de mobiliario y equipo de administración, educacional y recreativo \$722,205.04 fotocopiadoras, toldos, carpas, tarimas, rejas, plantas generadoras de energía; por Arrendamiento de

Equipo y Bienes Informáticos se erogó \$158,624.20; por Arrendamiento de equipo de transporte \$3'372,853.88 correspondiente a Start Banregio por \$90,938.44 y varias unidades para el traslado de material electoral y mecanismos de recolección por \$5'626,859.50; Arrendamiento de maquinaria, otros equipos y herramientas por \$113,796.00 y Otros arrendamientos por \$451,820.00 por transformadores de energía.

➤ **5133 SERVICIOS PROFESIONALES, CIENTÍFICOS, TÉCNICOS Y OTROS SERVICIOS**

En éste rubro se pagaron \$80'544,741.02 los cuales se integran por Servicios legales, de contabilidad, auditoria y relacionados \$1'344,901.36; Servicios de consultoría administrativa y científica por \$0.00; Servicios de Consultoría Técnica y en Tecnología de Información \$28'680,952.01; Servicios de Capacitación \$117,144.85; Impresión y elaboración de material informativo \$50'065,725.14; Servicios de Apoyo Administrativo y Secretarial \$0.00 y Servicios de Vigilancia \$336,017.66.

➤ **5139 OTROS SERVICIOS GENERALES**

En éste rubro se pagaron \$10'251,306.06 los cuales se integran como sigue: Funerales y pagos de defunción por \$7,158.06; Impuestos y derechos por \$33,216.00; Penas, Multas, Accesorios y Actualizaciones por \$0.00; Impuestos sobre nómina por \$2'667,897.00 y Otros servicios generales por \$7'543,111.00 que incluye el Convenio de Colaboración entre INE-IEPAC (Anexo Técnico).

➤ **5243 FINANCIAMIENTO A PARTIDOS POLÍTICOS**

Por concepto de financiamiento a partidos políticos se erogó \$87'494,883.67 y se integra de la siguiente manera:

Partido Político	Financiamiento Ordinario	Financiamiento Específico	Financiamiento Obtención al Voto	Total Financiamiento
Partido Acción Nacional	\$17'889,765.00	\$1'252,283.58	\$17'889,765.01	\$37'031,813.59
Partido Revolucionario Institucional	\$12'302,984.94	\$861,208.92	\$12'302,984.94	\$25'467,178.80
Partido de la Revolución Democrática	\$3'748,923.06	\$262,424.64	\$3'748,923.08	\$7'760,270.78
Partido Verde Ecologista de México	\$3'851,815.86	\$269,627.10	\$3'851,815.87	\$7'973,258.83
Nueva Alianza Yucatán	\$3'447,981.66	\$241,358.70	\$3'447,981.63	\$7'137,321.99
Morena	\$13'367,233.62	\$935,706.36	\$13'367,233.64	\$27'670,173.62
Movimiento Ciudadano	\$3'981,619.74	\$278,713.38	\$3'981,619.73	\$8'241,952.85
Partido del Trabajo	\$0.00	\$0.00	\$2'343,612.96	\$2'343,612.96
Totales	\$58'590,323.88	\$4'101,322.68	\$60'933,936.86	\$123'625,583.42

1. No Aplica.
2. El Patrimonio Generado del Ejercicio por \$29'752,960.71 corresponde al Resultado del Ejercicio (Ahorro/Desahorro) acumulado al 30 de junio de 2024. Como Resultados de Ejercicios Anteriores tenemos \$27'485,711.50. El rubro de Revalúo por \$3'623,655.77 correspondiente a la actualización del valor catastral de los terrenos en el ejercicio 2023, predio donde se ubica la bodega electoral. Rectificaciones de Resultados de Ejercicios Anteriores por \$4'881,310.61.

IV) Notas al Estado de Flujo de Efectivo

1. Efectivo y Equivalentes

El análisis de los saldos inicial y final del Flujo de Efectivo en la cuenta de efectivo y equivalente se integra como sigue:

CONCEPTO	2024	2023
Efectivo (Fondo Fijo)	75,000.00	55,000.00
Bancos/Tesorería	1'805,720.63	2'135,521.28
Bancos/Dependencias y Otros	0.00	0.00
Inversiones Temporales	53'455,692.95	21'169,179.34
Fondos con Afectación Específica	0.00	0.00
Depósitos de Fondos de Terceros en Garantía y/o Administración	0.00	0.00
Otros Efectivos y Equivalentes	0.00	0.00
Totales	55'336,413.58	23'359,700.62

2. Detalle de las adquisiciones de las Actividades de Inversión efectivamente pagadas

Adquisiciones de Actividades de Inversión efectivamente pagadas		
Concepto	2024	2023
Bienes Inmuebles, Infraestructura y Construcciones en Proceso	0.00	0.00
Terrenos	0.00	0.00
Edificios no Habitacionales	0.00	0.00
Infraestructura	0.00	0.00
Construcciones en Proceso en Bienes de Dominio Público	0.00	0.00
Construcciones en Proceso en Bienes Propios	0.00	0.00
Otros Bienes Inmuebles	0.00	0.00

Bienes Muebles	347,021.59	3' 898,422.86
Mobiliario y Equipo de Administración	276,308.38	3' 810,142.42
Mobiliario y Equipo Educativo y Recreativo	0.00	57,535.43
Vehículos y Equipo de Transporte	35,613.20	0.00
Maquinaria, Otros Equipos y Herramientas	35,100.01	30,745.01
Bienes Intangibles	0.00	49,998.13
Licencias y Software	0.00	49,998.13
Otras Inversiones	0.00	0.00
Total	347,021.59	3' 948,420.99

3. Conciliación de los Flujos de Efectivo Netos

CONCEPTO	2024	2023
Resultados del Ejercicio Ahorro/Desahorro	29'752,960.71	9'344,739.02
Fondos de Terceros en Garantía	2'570,773.84	225,134.10
Depreciación	0.00	2'273,081.79
Amortización	0.00	-29,284.46
Incrementos en las provisiones	0.00	0.00
Incremento en inversiones producido por revaluación	-0.00	-0.00
Ganancia/pérdida en venta de bienes muebles, inmuebles e intangibles	-0.00	-0.00
Incremento en cuentas por cobrar	-0.00	-0.00
Flujos de Efectivo Netos de las Actividades de Operación	32'323,734.55	11'813,670.45

V) Conciliación entre los Ingresos Presupuestarios y Contables, así como entre los Egresos Presupuestarios y los Gastos Contables

1. TOTAL DE INGRESOS PRESUPUESTARIOS	\$347'728,610.19
2. MÁS INGRESOS CONTABLES NO PRESUPUESTARIOS	\$335,999.71
2.1 Ingresos Financieros	\$0.00
2.2 Incremento por Variación de Inventarios	\$0.00
2.3 Disminución del Exceso de Estimaciones por Pérdida o Deterioro u Obsolescencia	\$0.00
2.4 Disminución del Exceso de Provisiones	\$0.00

2.5 Otros Ingresos y Beneficios Varios	\$335,999.71
2.6 Otros Ingresos Contables no Presupuestarios	\$0.00
3. MENOS INGRESOS PRESUPUESTARIOS NO CONTABLES	\$0.00
3.1 Aprovechamientos Patrimoniales	\$0.00
3.2 Ingresos Derivados de Financiamientos	\$0.00
3.3 Otros Ingresos Presupuestarios no Contables	\$0.00
4. TOTAL DE INGRESOS CONTABLES	\$348'064,609.90

1. TOTAL DE EGRESOS PRESUPUESTARIOS	\$317'238,655.25
2. MENOS EGRESOS PRESUPUESTARIOS NO CONTABLES	\$347,021.59
2.1 Materias Primas y Materiales de Producción y Comercializ.	\$0.00
2.2 Materiales y Suministros	\$0.00
2.3 Mobiliario y Equipo de Administración	\$276,308.38
2.4 Mobiliario y Equipo Educativo y Recreativo	\$0.00
2.6 Vehículos y Equipo de Transporte	\$35,613.20
2.8 Maquinaria, Otros Equipos y Herramientas	\$35,100.01
2.11 Activos Intangibles	\$0.00
2.12 Obra Pública en Bienes de dominio público	\$0.00
2.21 Otros Egresos Presupuestarios no Contables	\$0.00
3. MAS GASTOS CONTABLES NO PRESUPUESTARIOS	\$1'420,091.53
3.1 Estimaciones, Depreciaciones, Deterioros, Obsolescencia y Amortizaciones	\$1'310,763.85
3.6 Otros gastos	\$109,327.68
3.7 Otros Gastos Contables no Presupuestarios	\$0.00
4. TOTAL DE GASTOS CONTABLES	\$318'311,725.19

b) NOTAS DE MEMORIA (CUENTAS DE ORDEN)

Cuentas de Orden Contables

CONCEPTO	2024	2023
CUENTAS DE ORDEN CONTABLES		
VALORES	\$0.00	\$0.00

VALORES EN CUSTODIA	\$0.00	\$0.00
CUSTODIA DE VALORES	\$0.00	\$0.00
EMISIÓN DE OBLIGACIONES	\$0.00	\$0.00
AUTORIZACIÓN PARA LA EMISIÓN DE BONOS, TÍTULOS	\$0.00	\$0.00
CONTRATOS DE PRÉSTAMOS Y OTRAS OBLIGACIONES	\$0.00	\$0.00
AVALES Y GARANTÍAS	\$0.00	\$0.00
AVALES AUTORIZADOS	\$0.00	\$0.00
FIANZAS OTORGADAS DEL GOBIERNO PARA RESPALDAR	\$0.00	\$0.00
JUICIOS	\$0.00	\$0.00
DEMANDAS JUDICIALES EN PROCESO DE RESOLUCIÓN	\$0.00	\$0.00
RESOLUCIÓN DE DEMANDAS EN PROCESO JUDICIAL	\$0.00	\$0.00
INVERSIÓN MEDIANTE PROYECTOS PARA LA PRESTACIÓN DE S	\$0.00	\$0.00
CONTRATOS PARA INVERSIÓN MEDIANTE PROYECTOS	\$0.00	\$0.00
INVERSIÓN PÚBLICA CONTRATADA MEDIANTE PROYECTOS	\$0.00	\$0.00
BIENES EN CONSECIONADOS O EN COMODATO	\$0.00	\$0.00
BIENES BAJO CONTRATO EN CONCESIÓN	\$0.00	\$0.00
CONTRATO DE CONCESIÓN POR BIENES	\$0.00	\$0.00

Cuentas de Orden Presupuestarias

El avance en las Cuentas de Orden Presupuestarias es el siguiente:

LEY DE INGRESOS	2024	2023
LEY DE INGRESOS ESTIMADA	\$436'645,011.00	\$229'440,097.00
LEY DE INGRESOS POR EJECUTAR	\$88'916,400.81	-\$1'409,372.21
MODIFICACIONES A LA LEY DE ING ESTIM	\$0.00	\$17'000,000.00
LEY DE INGRESOS DEVENGADA	\$347'728,610.19	\$247'849,469.21
LEY DE INGRESOS RECAUDADA	\$347'728,610.19	\$247'849,469.21
PRESUPUESTO DE EGRESOS		
PRESUPUESTO DE EGRESOS APROBADO	\$436'645,011.00	\$229'440,097.00
PRESUPUESTO DE EGRESOS POR EJERCER	\$38'164,341.33	\$5'659,824.81
MODIFICACIONES AL PPTO DE EGRESOS	\$14'326,136.16	\$22'133,318.59
PRESUPUESTO DE EGR COMPROMETIDO	\$412'806,805.83	\$245'913,590.78

PRESUPUESTO DE EGRESOS DEVENGADO	\$317' 238,655.25	\$241' 209,728.68
PRESUPUESTO DE EGRESOS EJERCIDO	\$315' 915,114.76	\$237' 656,975.28
PRESUPUESTO DE EGRESOS PAGADO	\$315' 501,286.76	\$237' 656,975.28

Bajo protesta de decir verdad declaramos que los Estados Financieros y sus notas, son razonablemente correctos y son responsabilidad del emisor.



C.P. HECTOR H. OSORIO PACHECO
JEFE DEPARTAMENTO CONTABILIDAD



LICDA. JENNY E. MENDOZA PEREIRA
COORDINAD. RECURSOS FINANCIEROS



MTRO. JOSÉ LUIS ACHACH MOISÉS
DIRECTOR EJECUTIVO ADMÓN.

Ente Público: INSTITUTO ELECTORAL Y DE PARTICIPACION CIUDADANA DE YUCATÁN
Estado Analítico de Ingresos
Del 1o. de enero al 30 de Junio de 2024
(Pesos)

Rubro de Ingresos	Estimado 1	Ampliaciones y Reducciones 2	Modificado 3 = (1 + 2)	Devengado 4	Recaudado 5	Diferencia 6 = (5 - 1)
Impuestos	\$0.00	\$0.00	\$0.00	\$0.00	\$0.00	\$0.00
Cuotas y Aportaciones de Seguridad Social	\$0.00	\$0.00	\$0.00	\$0.00	\$0.00	\$0.00
Contribuciones de Mejoras	\$0.00	\$0.00	\$0.00	\$0.00	\$0.00	\$0.00
Derechos	\$0.00	\$0.00	\$0.00	\$0.00	\$0.00	\$0.00
Productos	\$0.00	\$3,847,326.19	\$3,847,326.19	\$3,847,326.19	\$3,847,326.19	\$3,847,326.19
Aprovechamientos	\$0.00	\$0.00	\$0.00	\$0.00	\$0.00	\$0.00
Ingresos por Venta de Bienes, Prestación de Servicios y Otros Ingresos	\$0.00	\$105,635.00	\$105,635.00	\$105,635.00	\$105,635.00	\$105,635.00
Participaciones, Aportaciones, Convenios, Incentivos Derivados de la Colaboración	\$0.00	\$0.00	\$0.00	\$0.00	\$0.00	\$0.00
Transferencias, Asignaciones, Subsidios y Subvenciones, y Pensiones y Jubilaciones	\$436,645,011.00	\$2,700,000.00	\$439,345,011.00	\$343,775,649.00	\$343,775,649.00	-\$92,869,362.00
Ingresos Derivados de Financiamientos	\$0.00	\$0.00	\$0.00	\$0.00	\$0.00	\$0.00
Total	\$436,645,011.00	\$6,652,961.19	\$443,297,972.19	\$347,728,610.19	\$347,728,610.19	-\$88,916,400.81
INGRESOS EXCEDENTES						-\$88,916,400.81
Estado Analítico de Ingresos Por Fuente de Financiamiento	Estimado 1	Ampliaciones y Reducciones 2	Modificado 3 = (1 + 2)	Devengado 4	Recaudado 5	Diferencia 6 = (5 - 1)
Ingresos del Poder Ejecutivo Federal o Estatal y de Los Municipios	\$0.00	\$0.00	\$0.00	\$0.00	\$0.00	\$0.00
Impuestos	\$0.00	\$0.00	\$0.00	\$0.00	\$0.00	\$0.00
Cuotas y Aportaciones de Seguridad Social	\$0.00	\$0.00	\$0.00	\$0.00	\$0.00	\$0.00
Contribuciones de Mejoras	\$0.00	\$0.00	\$0.00	\$0.00	\$0.00	\$0.00
Derechos	\$0.00	\$0.00	\$0.00	\$0.00	\$0.00	\$0.00
Productos	\$0.00	\$0.00	\$0.00	\$0.00	\$0.00	\$0.00
Aprovechamientos	\$0.00	\$0.00	\$0.00	\$0.00	\$0.00	\$0.00
Participaciones, Aportaciones, Convenios, Incentivos Derivados de la Colaboración	\$0.00	\$0.00	\$0.00	\$0.00	\$0.00	\$0.00
Transferencias, Asignaciones, Subsidios y Subvenciones, y Pensiones	\$0.00	\$0.00	\$0.00	\$0.00	\$0.00	\$0.00
Ingresos de Los Entes Públicos de Los Poderes Legislativo y Judicial, de los Municipios y de los Organismos Públicos	\$436,645,011.00	\$6,652,961.19	\$443,297,972.19	\$347,728,610.19	\$347,728,610.19	-\$88,916,400.81
Cuotas y Aportaciones de Seguridad Social	\$0.00	\$0.00	\$0.00	\$0.00	\$0.00	\$0.00
Productos	\$0.00	\$3,847,326.19	\$3,847,326.19	\$3,847,326.19	\$3,847,326.19	\$3,847,326.19
Ingresos por Venta de Bienes, Prestación de Servicios y Otros Ingresos	\$0.00	\$105,635.00	\$105,635.00	\$105,635.00	\$105,635.00	\$105,635.00
Transferencias, Asignaciones, Subsidios y Subvenciones, y Pensiones	\$436,645,011.00	\$2,700,000.00	\$439,345,011.00	\$343,775,649.00	\$343,775,649.00	-\$92,869,362.00
Ingresos Derivados de Financiamiento	\$0.00	\$0.00	\$0.00	\$0.00	\$0.00	\$0.00
Ingresos Derivados de Financiamientos	\$0.00	\$0.00	\$0.00	\$0.00	\$0.00	\$0.00
Total	\$436,645,011.00	\$6,652,961.19	\$443,297,972.19	\$347,728,610.19	\$347,728,610.19	-\$88,916,400.81
INGRESOS EXCEDENTES						-\$88,916,400.81

Bajo protesta de decir verdad declaramos que los Estados Financieros y sus Notas son razonablemente correctos y responsabilidad del emisor.

ELABORO:

C.P. ÚLISES B. MEDRANO ESTRELLA
JEFE DEPTO. CONTABILIDAD

REVISÓ:

LICDA. JENNY E. MENDOZA PEREIRA
COORD. RECURSOS FINANCIEROS

AUTORIZÓ:

C.P. JOSÉ LUIS ACHACH MOISÉS
DIRECTOR EJECUTIVO DE ADMINISTRACIÓN

Ente Público: INSTITUTO ELECTORAL Y DE PARTICIPACION CIUDADANA DE YUCATÁN
Estado Analítico del Ejercicio del Presupuesto de Egresos
Clasificación Administrativa
Del 1o. de enero al 30 de Junio de 2024

Concepto	Aprobado 1	Ampliaciones/ (Reducciones) 2	Modificado 3 = (1 + 2)	Devengado 4	Pagado 5	Subejercicio 6 = (3 - 4)
TOTAL DEL GASTO	\$436,645,011.00	\$14,092,747.55	\$450,737,758.55	\$317,238,655.25	\$315,501,286.76	\$133,499,103.30
PODER EJECUTIVO						
PODER LEGISLATIVO						
PODER JUDICIAL						
ORGANOS AUTONOMOS	\$ 436,645,011.00	\$ 14,092,747.55	\$ 450,737,758.55	\$ 317,238,655.25	\$ 315,501,286.76	\$ 133,499,103.30

Bajo protesta de decir verdad declaramos que los Estados Financieros y sus Notas son razonablemente correctos y responsabilidad del emisor.

ELABORO:

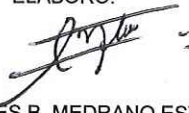

C.P. ULISES B. MEDRANO ESTRELLA
JEFE DEPTO. CONTABILIDAD

REVISÓ:



LICDA. JENNY E. MENDOZA PEREIRA
COORD. RECURSOS FINANCIEROS

AUTORIZÓ:



C.P. JOSÉ LUIS ACHACH MOISÉS
DIRECTOR EJECUTIVO DE ADMINISTRACIÓN

Cuenta Pública 2024
Ente Público: INSTITUTO ELECTORAL Y DE PARTICIPACION CIUDADANA DE YUCATÁN
Estado Analítico del Ejercicio del Presupuesto de Egresos
Clasificación Económica (Por Tipo de Gasto)
Del 1o. de enero al 30 de Junio de 2024

(Pesos)

Concepto	Aprobado 1	Ampliaciones/ (Reducciones) 2	Modificado 3 = (1 + 2)	Devengado 4	Pagado 5	Subejercicio 6 = (3 - 4)
Gasto Corriente	\$436,645,011.00	\$13,745,725.96	\$450,390,736.96	\$316,891,633.66	\$315,154,265.17	\$133,499,103.30
Gasto de Capital	\$0.00	\$347,021.59	\$347,021.59	\$347,021.59	\$347,021.59	\$0.00
Amortización de la Deuda y Disminución de Pasivos	\$0.00	\$0.00	\$0.00	\$0.00	\$0.00	\$0.00
Pensiones y Jubilaciones	\$0.00	\$0.00	\$0.00	\$0.00	\$0.00	\$0.00
Participaciones	\$0.00	\$0.00	\$0.00	\$0.00	\$0.00	\$0.00
Ingresos por Venta de Bienes, Prestación de Servicios y Otros Ingresos	\$436,645,011.00	\$14,092,747.55	\$450,737,758.55	\$317,238,655.25	\$315,501,286.76	\$133,499,103.30

Bajo protesta de decir verdad declaramos que los Estados Financieros y sus Notas son razonablemente correctos y responsabilidad del emisor.

ELABORO:

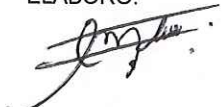

C.P. ULISES B. MEDRANO ESTRELLA
 JEFE DEPTO. CONTABILIDAD

REVISÓ:



LICDA. JENNY E. MENDOZA PEREIRA
 COORD. RECURSOS FINANCIEROS

AUTORIZÓ:



C.P. JOSÉ LUIS ACHACH MOISÉS
 DIRECTOR EJECUTIVO DE ADMINISTRACIÓN

Cuenta Pública 2024
Ente Público: INSTITUTO ELECTORAL Y DE PARTICIPACION CIUDADANA DE YUCATÁN
Estado Analfítico del Ejercicio del Presupuesto de Egresos
Clasificación por Objeto del Gasto (Capítulo y Concepto)
Del 1o. de enero al 30 de Junio de 2024
(Pesos)

Concepto	Aprobado 1	Ampliaciones/ (Reducciones) 2	Modificado 3 = (1 + 2)	Devengado 4	Pagado 0	Subejercicio 6 = (3 - 4)
Servicios Personales	\$119,803,886.00	\$609,066.00	\$120,412,952.00	\$74,037,930.17	\$72,907,211.43	\$46,375,021.83
Remuneraciones al Personal de Carácter Permanente	\$40,689,333.00	-\$785,533.40	\$39,903,799.60	\$28,117,708.45	\$28,117,708.45	\$11,786,091.15
Remuneraciones al Personal de Carácter Transitorio	\$36,305,415.00	\$577,739.11	\$36,883,154.11	\$31,637,023.02	\$31,637,023.02	\$5,246,131.09
Remuneraciones Adicionales y Especiales	\$11,113,160.00	\$73,086.34	\$11,186,246.34	\$403,515.49	\$403,515.49	\$10,782,730.85
Seguridad Social	\$10,881,095.00	\$722,256.64	\$11,603,351.64	\$7,219,233.96	\$6,088,515.22	\$4,384,117.68
Otras Prestaciones Sociales y Económicas	\$17,992,319.00	-\$28,000.00	\$17,964,319.00	\$5,446,705.02	\$5,446,705.02	\$12,517,613.98
Previsiones	\$0.00	\$0.00	\$0.00	\$0.00	\$0.00	\$0.00
Pago de Estímulo a Servidores Públicos	\$2,822,564.00	\$49,517.31	\$2,872,081.31	\$1,213,744.23	\$1,213,744.23	\$1,658,337.08
Materiales y Suministros	\$9,077,617.00	\$3,263,680.94	\$12,341,297.94	\$8,180,281.06	\$8,165,905.31	\$4,161,016.88
Materiales de Administración, Emisión de Documentos y Artículos Oficiales	\$2,563,242.00	\$337,508.58	\$2,900,750.58	\$1,708,581.07	\$1,702,311.43	\$1,192,169.51
Alimentos y Utensilios	\$758,510.00	\$1,801,802.28	\$2,560,312.28	\$2,438,063.05	\$2,438,063.05	\$122,249.23
Materia Prima y Materiales de Producción y Comercialización	\$0.00	\$0.00	\$0.00	\$0.00	\$0.00	\$0.00
Materiales y Artículos de Construcción y Reparación	\$31,483.00	\$13,551.96	\$45,034.96	\$37,062.99	\$36,194.15	\$7,971.97
Productos Químicos, Farmacéuticos y de Laboratorio	\$10,500.00	-\$2,500.00	\$8,000.00	\$1,676.01	\$1,676.01	\$6,323.99
Combustibles, Lubricantes y Aditivos	\$5,246,152.00	\$1,324,029.14	\$6,570,181.14	\$3,834,277.14	\$3,834,277.14	\$2,735,904.00
Vestuario, Blancos, Prendas de Protección y Artículos Deportivos	\$118,900.00	-\$71,854.98	\$47,045.02	\$34,227.37	\$34,227.37	\$12,817.65
Materiales y Suministros para Seguridad	\$0.00	\$0.00	\$0.00	\$0.00	\$0.00	\$0.00
Herramientas, Refacciones y Accesorios Menores	\$348,830.00	-\$138,856.04	\$209,973.96	\$126,393.43	\$119,156.16	\$83,580.53
Servicios Generales	\$119,102,665.00	\$9,872,979.02	\$128,975,644.02	\$111,047,839.01	\$110,455,565.01	\$17,927,805.01
Servicios Básicos	\$2,411,600.00	\$426,862.71	\$2,838,462.71	\$1,574,785.81	\$1,574,785.81	\$1,263,676.90
Servicios de Arrendamiento	\$5,540,000.00	\$8,103,035.29	\$13,643,035.29	\$11,379,904.58	\$11,378,904.58	\$2,263,130.71
Servicios Profesionales, Científicos, Técnicos y Otros Servicios	\$96,670,103.00	-\$5,180,066.30	\$91,490,036.70	\$80,544,741.02	\$80,544,741.02	\$10,945,295.68
Servicios Financieros, Bancarios y Comerciales	\$839,632.00	-\$333,022.70	\$506,609.30	\$209,460.98	\$209,460.98	\$297,148.32
Servicios de Instalación, Reparación, Mantenimiento y Conservación	\$2,433,820.00	\$489,699.86	\$2,923,519.86	\$2,219,559.86	\$2,216,359.86	\$703,960.00
Servicios de Comunicación Social y Publicidad	\$2,679,700.00	-\$5,817.94	\$2,673,882.06	\$1,896,815.36	\$1,896,815.36	\$777,066.70
Servicios Traslado y Viáticos	\$3,533,860.00	\$184,487.59	\$3,718,347.59	\$2,829,457.35	\$2,829,457.35	\$888,890.24
Servicios Oficiales	\$193,000.00	\$3,534.64	\$196,534.64	\$141,731.99	\$141,731.99	\$54,802.65
Otros Servicios Generales	\$4,800,950.00	\$6,184,265.87	\$10,985,215.87	\$10,251,382.06	\$9,663,308.06	\$733,833.81
Transferencias, Asignaciones, Subsidios y Otras Ayudas	\$188,660,843.00	\$0.00	\$188,660,843.00	\$123,625,583.42	\$123,625,583.42	\$65,035,259.58
Transferencias Internas y Asignaciones al Sector Público	\$0.00	\$0.00	\$0.00	\$0.00	\$0.00	\$0.00
Transferencias al Resto del Sector Público	\$0.00	\$0.00	\$0.00	\$0.00	\$0.00	\$0.00
Subsidios y Subvenciones	\$0.00	\$0.00	\$0.00	\$0.00	\$0.00	\$0.00
Ayudas Sociales	\$188,660,843.00	\$0.00	\$188,660,843.00	\$123,625,583.42	\$123,625,583.42	\$65,035,259.58
Pensiones y Jubilaciones	\$0.00	\$0.00	\$0.00	\$0.00	\$0.00	\$0.00
Transferencias a Fideicomisos, Mandatos y Otros Análogos	\$0.00	\$0.00	\$0.00	\$0.00	\$0.00	\$0.00
Transferencias a la Seguridad Social	\$0.00	\$0.00	\$0.00	\$0.00	\$0.00	\$0.00
Donativos	\$0.00	\$0.00	\$0.00	\$0.00	\$0.00	\$0.00
Transferencias al Exterior	\$0.00	\$0.00	\$0.00	\$0.00	\$0.00	\$0.00
Bienes Muebles, Inmuebles e Intangibles	\$0.00	\$347,021.59	\$347,021.59	\$347,021.59	\$347,021.59	\$0.00
Mobiliario y Equipo de Administración	\$0.00	\$276,308.38	\$276,308.38	\$276,308.38	\$276,308.38	\$0.00
Mobiliario y Equipo Educativo y Recreativo	\$0.00	\$0.00	\$0.00	\$0.00	\$0.00	\$0.00
Equipo e Instrumental Médico y de Laboratorio	\$0.00	\$0.00	\$0.00	\$0.00	\$0.00	\$0.00
Vehículos y Equipo de Transporte	\$0.00	\$35,613.20	\$35,613.20	\$35,613.20	\$35,613.20	\$0.00
Equipo de Defensa y Seguridad	\$0.00	\$0.00	\$0.00	\$0.00	\$0.00	\$0.00

Cuenta Pública 2024
Ente Público: INSTITUTO ELECTORAL Y DE PARTICIPACION CIUDADANA DE YUCATÁN
Estado Analítico del Ejercicio del Presupuesto de Egresos
Clasificación por Objeto del Gasto (Capítulo y Concepto)
Del 1o. de enero al 30 de Junio de 2024
(Pesos)

Concepto	Aprobado 1	Ampliaciones/ (Reducciones) 2	Modificado 3 = (1 + 2)	Devengado 4	Pagado 0	Subejercicio 6 = (3 - 4)
Maquinaria, Otros Equipos y Herramientas	\$0.00	\$35,100.01	\$35,100.01	\$35,100.01	\$35,100.01	\$0.00
Activos Biológicos	\$0.00	\$0.00	\$0.00	\$0.00	\$0.00	\$0.00
Bienes Inmuebles	\$0.00	\$0.00	\$0.00	\$0.00	\$0.00	\$0.00
Activos Intangibles	\$0.00	\$0.00	\$0.00	\$0.00	\$0.00	\$0.00
Inversión Pública	\$0.00	\$0.00	\$0.00	\$0.00	\$0.00	\$0.00
Obra Pública con Bienes de Dominio Público	\$0.00	\$0.00	\$0.00	\$0.00	\$0.00	\$0.00
Obra Pública en Bienes Propios	\$0.00	\$0.00	\$0.00	\$0.00	\$0.00	\$0.00
Proyectos Productivos y Acciones de Fomento	\$0.00	\$0.00	\$0.00	\$0.00	\$0.00	\$0.00
Inversiones Financieras y Otras Provisiones	\$0.00	\$0.00	\$0.00	\$0.00	\$0.00	\$0.00
Inversiones para el fomento de actividades productivas	\$0.00	\$0.00	\$0.00	\$0.00	\$0.00	\$0.00
Intereses de la deuda pública	\$0.00	\$0.00	\$0.00	\$0.00	\$0.00	\$0.00
Comisiones de la Deuda Pública	\$0.00	\$0.00	\$0.00	\$0.00	\$0.00	\$0.00
Gastos de la Deuda Pública	\$0.00	\$0.00	\$0.00	\$0.00	\$0.00	\$0.00
Costos por cobertura	\$0.00	\$0.00	\$0.00	\$0.00	\$0.00	\$0.00
Apoyo Financiero	\$0.00	\$0.00	\$0.00	\$0.00	\$0.00	\$0.00
Adeudos de Ejercicios Fiscales Anteriores (Adefas)	\$0.00	\$0.00	\$0.00	\$0.00	\$0.00	\$0.00
Participaciones y Aportaciones	\$0.00	\$0.00	\$0.00	\$0.00	\$0.00	\$0.00
Participaciones	\$0.00	\$0.00	\$0.00	\$0.00	\$0.00	\$0.00
Aportaciones	\$0.00	\$0.00	\$0.00	\$0.00	\$0.00	\$0.00
Convenios	\$0.00	\$0.00	\$0.00	\$0.00	\$0.00	\$0.00
Deuda Pública	\$0.00	\$0.00	\$0.00	\$0.00	\$0.00	\$0.00
Amortización de la Deuda Pública	\$0.00	\$0.00	\$0.00	\$0.00	\$0.00	\$0.00
Intereses de la Deuda Pública	\$0.00	\$0.00	\$0.00	\$0.00	\$0.00	\$0.00
Comisiones de la Deuda Pública	\$0.00	\$0.00	\$0.00	\$0.00	\$0.00	\$0.00
Gastos de la Deuda Pública	\$0.00	\$0.00	\$0.00	\$0.00	\$0.00	\$0.00
Costo por Coberturas	\$0.00	\$0.00	\$0.00	\$0.00	\$0.00	\$0.00
Apoyos Financieros	\$0.00	\$0.00	\$0.00	\$0.00	\$0.00	\$0.00
Adeudos de Ejercicios Fiscales Anteriores (Adefas)	\$0.00	\$0.00	\$0.00	\$0.00	\$0.00	\$0.00
Total del Gasto	\$436,645,011.00	\$14,092,747.55	\$450,737,758.55	\$317,238,655.25	\$315,501,286.76	\$133,499,103.30

Bajo protesta de decir verdad declaramos que los Estados Financieros y sus Notas son razonablemente correctos y responsabilidad del emisor.

ELABORÓ:

C.P. ULISES B. MEDRANO ESTRELLA
JEFE DEPTO. CONTABILIDAD

REVISÓ:

LICDA. JENNY E. MENDOZA PEREIRA
COORD. RECURSOS FINANCIEROS

AUTORIZÓ:

C.P. JOSÉ LUIS ACHACH MOISÉS
DIRECTOR EJECUTIVO DE ADMINISTRACIÓN

Cuenta Pública 2024
Ente Público: INSTITUTO ELECTORAL Y DE PARTICIPACION CIUDADANA DE YUCATÁN
Estado Analítico del Ejercicio del Presupuesto de Egresos
Clasificación Funcional (Finalidad y Función)
Del 1o. de enero al 30 de Junio de 2024
(Pesos)

Concepto	Aprobado 1	Ampliaciones/ (Reducciones) 2	Modificado 3 = (1 + 2)	Devengado 4	Pagado 5	Subejercicio 6 = (3 - 4)
Gobierno	\$436,645,011.00	\$14,092,747.55	\$450,737,758.55	\$317,238,655.25	\$315,501,286.76	\$133,499,103.30
Legislación	\$0.00	\$0.00	\$0.00	\$0.00	\$0.00	\$0.00
Justicia	\$0.00	\$0.00	\$0.00	\$0.00	\$0.00	\$0.00
Coordinación de la Política de Gobierno	\$436,645,011.00	\$13,780,466.04	\$450,425,477.04	\$317,209,529.74	\$315,472,161.25	\$133,215,947.30
Relaciones Exteriores	\$0.00	\$0.00	\$0.00	\$0.00	\$0.00	\$0.00
Asuntos Financieros y Hacendarios	\$0.00	\$0.00	\$0.00	\$0.00	\$0.00	\$0.00
Seguridad Nacional	\$0.00	\$0.00	\$0.00	\$0.00	\$0.00	\$0.00
Asuntos de Orden Público y de Seguridad Interior	\$0.00	\$0.00	\$0.00	\$0.00	\$0.00	\$0.00
Otros Servicios Generales	\$0.00	\$312,281.51	\$312,281.51	\$29,125.51	\$29,125.51	\$283,156.00
Total	\$436,645,011.00	\$14,092,747.55	\$450,737,758.55	\$317,238,655.25	\$315,501,286.76	\$133,499,103.30
Protección Ambiental	\$0.00	\$0.00	\$0.00	\$0.00	\$0.00	\$0.00
Vivienda y Servicios a la Comunidad	\$0.00	\$0.00	\$0.00	\$0.00	\$0.00	\$0.00
Salud	\$0.00	\$0.00	\$0.00	\$0.00	\$0.00	\$0.00
Recreación, Cultura y Otras Manifestaciones Sociales	\$0.00	\$0.00	\$0.00	\$0.00	\$0.00	\$0.00
Educación	\$0.00	\$0.00	\$0.00	\$0.00	\$0.00	\$0.00
Protección Social	\$0.00	\$0.00	\$0.00	\$0.00	\$0.00	\$0.00
Otros Asuntos Sociales	\$0.00	\$0.00	\$0.00	\$0.00	\$0.00	\$0.00
Desarrollo Económico	\$0.00	\$0.00	\$0.00	\$0.00	\$0.00	\$0.00
Asuntos Económicos, Comerciales y Laborales en General	\$0.00	\$0.00	\$0.00	\$0.00	\$0.00	\$0.00
Agropecuaria, Silvicultura, Pesca y Caza	\$0.00	\$0.00	\$0.00	\$0.00	\$0.00	\$0.00
Combustible y Energía	\$0.00	\$0.00	\$0.00	\$0.00	\$0.00	\$0.00
Minería, Manufacturas y Construcción	\$0.00	\$0.00	\$0.00	\$0.00	\$0.00	\$0.00
Ingresos de Los Entes Públicos de Los Poderes Legislativo y Judicial, de Los	\$0.00	\$0.00	\$0.00	\$0.00	\$0.00	\$0.00
Comunicaciones	\$0.00	\$0.00	\$0.00	\$0.00	\$0.00	\$0.00
Turismo	\$0.00	\$0.00	\$0.00	\$0.00	\$0.00	\$0.00
Ciencia, Tecnología e Innovación	\$0.00	\$0.00	\$0.00	\$0.00	\$0.00	\$0.00
Otras Industrias y Otros Asuntos Económicos	\$0.00	\$0.00	\$0.00	\$0.00	\$0.00	\$0.00
Otras No Clasificadas en Funciones Anteriores	\$0.00	\$0.00	\$0.00	\$0.00	\$0.00	\$0.00
Transacciones de la Deuda Pública / Costo Financiero de la Deuda	\$0.00	\$0.00	\$0.00	\$0.00	\$0.00	\$0.00
Transferencias, Participaciones y Aportaciones Entre Diferentes Niveles	\$0.00	\$0.00	\$0.00	\$0.00	\$0.00	\$0.00
Saneamiento del Sistema Financiero	\$0.00	\$0.00	\$0.00	\$0.00	\$0.00	\$0.00
Adeudos de Ejercicios Fiscales Anteriores	\$0.00	\$0.00	\$0.00	\$0.00	\$0.00	\$0.00
Total del Gasto	\$436,645,011.00	\$14,092,747.55	\$450,737,758.55	\$317,238,655.25	\$315,501,286.76	\$133,499,103.30

Bajo protesta de decir verdad declaramos que los Estados Financieros y sus Notas son razonablemente correctos y responsabilidad del emisor.

ELABORO:



C.P. ULISES B. MEDRANO ESTRELLA
JEFE DEPTO. CONTABILIDAD

REVISÓ:



LICDA. JENNY E. MENDOZA PEREIRA
COORD. RECURSOS FINANCIEROS

AUTORIZÓ:



C.P. JOSÉ LUIS ACHACH MOISÉS
DIRECTOR EJECUTIVO DE ADMINISTRACIÓN

Cuenta Pública 2024
Ente Público: INSTITUTO ELECTORAL Y DE PARTICIPACION CIUDADANA DE YUCATÁN
Indicadores de Postura Fiscal
Del 1o. de enero al 30 de Junio de 2024
(Pesos)

Concepto	Estimado	Devengado	Pagado
II. Ingresos Presupuestarios (II=3+4)	\$436,645,011.00	\$347,728,610.19	\$347,728,610.19
1. Ingresos del Gobierno de la Entidad Federativa	\$436,645,011.00	\$347,728,610.19	\$347,728,610.19
2. Ingresos del Sector Paraestatal	\$0.00	\$0.00	\$0.00
II. Egresos Presupuestarios (II=3+4)	\$436,645,011.00	\$317,238,655.25	\$315,501,286.76
3. Egresos del Gobierno de la Entidad Federativa	\$436,645,011.00	\$317,238,655.25	\$315,501,286.76
4. Egresos del Sector Paraestatal	\$0.00	\$0.00	\$0.00
III. Balance Presupuestario (Superavit o Deficit) (III=I-II)	\$0.00	\$30,489,954.94	\$32,227,323.43
Participaciones, Aportaciones, Convenios, Incentivos Derivados de la Colaboración Fiscal y Fondos Distintos de Aportaciones			
Transferencias, Asignaciones, Subsidios y Subvenciones, y Pensiones y Jubilaciones			
III. Balance Presupuestario (Superavit o Déficit)	\$0.00	\$0.00	\$0.00
IV. Intereses, Comisiones y Gastos de la Deuda	\$0.00	\$30,489,954.94	\$32,227,323.43
V. Balance Primario (Superavit o Déficit) (V= III+IV)	\$0.00	\$0.00	\$0.00
Total	\$0.00	\$30,489,954.94	\$32,227,323.43
Concepto	Estimado	Devengado	Pagado
A. Financiamiento	\$0.00	\$0.00	\$0.00
B. Amortización de la Deuda	\$0.00	\$0.00	\$0.00
C. Endeudamiento ó Desendeudamiento (C = A-B)	\$0.00	\$0.00	\$0.00

Bajo protesta de decir verdad declaramos que los Estados Financieros y sus Notas son razonablemente correctos y responsabilidad del emisor.

ELABORO:

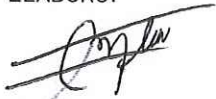

C.P. ULISÉS B. MEDRANO ESTRELLA
JEFE DEPTO. CONTABILIDAD

REVISÓ:



LICDA. JENNY E. MENBOZA PEREIRA
COORD. RECURSOS FINANCIEROS

AUTORIZÓ:



C.P. JOSÉ LUIS ACHACH MOISÉS
DIRECTOR EJECUTIVO DE ADMINISTRACIÓN

Cuenta Pública 2024
Ente Público: INSTITUTO ELECTORAL Y DE PARTICIPACION CIUDADANA DE YUCATÁN
Gasto por Categoría Programática
Del 1o. de Enero al 30 de Junio de 2024
(Pesos)

Concepto	Aprobado 1	Ampliaciones/ (Reducciones) 2	Modificado 3 = (1+2)	Devengado 4	Pagado 5	Subejercicio 6 = (3 - 4)
Programas						
Subsidio Sector Social y Privado o Entidades Federativas y Municipios	\$0.00	\$0.00	\$0.00	\$0.00	\$0.00	\$0.00
Sujetos a Reglas de Operación	\$0.00	\$0.00	\$0.00	\$0.00	\$0.00	\$0.00
Otros Subsidios	\$0.00	\$0.00	\$0.00	\$0.00	\$0.00	\$0.00
Desempeño de Las Funciones						
Prestación de Servicios Públicos	\$384,390,981.00	\$8,683,308.19	\$393,074,289.19	\$284,265,573.32	\$283,426,786.05	\$108,808,715.87
Provisión de Bienes Públicos	\$0.00	\$0.00	\$0.00	\$0.00	\$0.00	\$0.00
Planeación, Seguimiento y Evaluación de Políticas Públicas	\$0.00	\$0.00	\$0.00	\$0.00	\$0.00	\$0.00
Promoción y Fomento	\$0.00	\$0.00	\$0.00	\$0.00	\$0.00	\$0.00
Regulación y Supervisión	\$0.00	\$0.00	\$0.00	\$0.00	\$0.00	\$0.00
Funciones de Las Fuerzas Armadas (Únicamente Gobierno Federal)	\$0.00	\$0.00	\$0.00	\$0.00	\$0.00	\$0.00
Específicos	\$0.00	\$791,017.31	\$791,017.31	\$791,017.31	\$791,017.31	\$0.00
Proyectos de Inversión	\$0.00	\$0.00	\$0.00	\$0.00	\$0.00	\$0.00
Administrativos y de Apoyo						
Apoyo al Proceso Presupuestario y para Mejorar la Eficiencia Institucional	\$52,254,030.00	\$4,618,422.05	\$56,872,452.05	\$32,182,064.62	\$31,283,483.40	\$24,690,387.43
Apoyo a la Función Pública y al Mejoramiento de la Gestión	\$0.00	\$0.00	\$0.00	\$0.00	\$0.00	\$0.00
Operaciones Ajenas	\$0.00	\$0.00	\$0.00	\$0.00	\$0.00	\$0.00
Compromisos						
Obligaciones de Cumplimiento de Resolución Jurisdiccional	\$0.00	\$0.00	\$0.00	\$0.00	\$0.00	\$0.00
Desastres Naturales	\$0.00	\$0.00	\$0.00	\$0.00	\$0.00	\$0.00
Obligaciones						
Pensiones y Jubilaciones	\$0.00	\$0.00	\$0.00	\$0.00	\$0.00	\$0.00
Aportaciones a la Seguridad Social	\$0.00	\$0.00	\$0.00	\$0.00	\$0.00	\$0.00
Aportaciones a Fondos de Estabilización	\$0.00	\$0.00	\$0.00	\$0.00	\$0.00	\$0.00
Aportaciones a Fondos de Inversión y Reestructura de Pensiones	\$0.00	\$0.00	\$0.00	\$0.00	\$0.00	\$0.00
Programas de Gasto Federalizado (Gobierno Federal)						
Gasto Federalizado	\$0.00	\$0.00	\$0.00	\$0.00	\$0.00	\$0.00
Participaciones a Entidades Federativas y Municipios	\$0.00	\$0.00	\$0.00	\$0.00	\$0.00	\$0.00
Costo Financiero, Deuda o Apoyos a Deudores y Ahorradores de la Banca	\$0.00	\$0.00	\$0.00	\$0.00	\$0.00	\$0.00
Adeudos de Ejercicios Fiscales Anteriores	\$0.00	\$0.00	\$0.00	\$0.00	\$0.00	\$0.00
Total del Gasto	\$438,645,011.00	\$14,092,747.55	\$450,737,758.55	\$317,238,655.25	\$315,501,286.76	\$133,499,103.30

Bajo protesta de decir verdad declaramos que los Estados Financieros y sus Notas son razonablemente correctos y responsabilidad del emisor.

ELABORO:

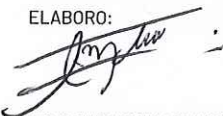
C.P. ULISES B. MEDRANO ESTRELLA
JEFE DEPTO. CONTABILIDAD

REVISÓ:

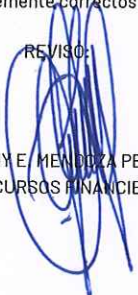
LICDA. JENNY E. MENDOZA PEREIRA
COORD. RECURSOS FINANCIEROS

AUTORIZÓ:

C.P. JOSÉ LUIS ACHACH MOISÉS
DIRECTOR EJECUTIVO DE ADMINISTRACIÓN

ENTE PUBLICO: INSTITUTO ELECTORAL Y DE PARTICIPACION CIUDADANA DE YUCATAN
Estado de Situación Financiera Detallado - LDF
Al 31 de diciembre de 2023 y al 30 de junio de 2024 (b)
(PESOS)

Concepto (c)	2024 (b)	31 DE DICIEMBRE DE 2023 (e)	Concepto (c)	2024 (b)	30 DE JUNIO DE 2024 (e)
ACTIVO			PASIVO		
Activo Circulante			Pasivo Circulante		
a. Efectivo y Equivalentes (a=a1+a2+a3+a4+a5+a6+a7)	\$105,528,927.20	\$23,359,700.62	a. Cuentas por Pagar a Corto Plazo (a=a1+a2+a3+a4+a5+a6+a7+a8+a9)	\$36,016,067.56	\$42,223,280.00
a1) Efectivo	\$80,000.00	\$55,000.00	a1) Servicios Personales por Pagar a Corto Plazo	\$1,076,134.56	\$1,277,718.17
a2) Bancos/Tesorería	\$956,431.34	\$2,135,521.28	a2) Proveedores por Pagar a Corto Plazo	\$395,417.09	\$1,877,209.44
a3) Bancos/Dependencias y Otros	\$0.00	\$0.00	a3) Contratistas por Obras Públicas por Pagar a Corto Plazo	\$0.00	\$0.00
a4) Inversiones Temporales (Hasta 3 meses)	\$104,492,495.86	\$21,169,179.34	a4) Participaciones y Aportaciones por Pagar a Corto Plazo	\$0.00	\$0.00
a5) Fondos con Afectación Específica	\$0.00	\$0.00	a5) Transferencias Otorgadas por Pagar a Corto Plazo	\$0.00	\$0.00
a6) Depósitos de Fondos de Terceros en Garantía y/o Administración	\$0.00	\$0.00	a6) Intereses, Comisiones y Otros Gastos de la Deuda Pública por Pagar a Corto Plazo	\$0.00	\$0.00
a7) Otros Efectivos y Equivalentes	\$0.00	\$0.00	a7) Retenciones y Contribuciones por Pagar a Corto Plazo	\$2,110,813.31	\$3,715,686.58
b. Derechos a Recibir Efectivo o Equivalentes (b=b1+b2+b3+b4+b5+b6+b7)	\$32,792,255.14	\$36,572,764.59	a8) Devoluciones de la Ley de Ingresos por Pagar a Corto Plazo	\$0.00	\$0.00
b1) Inversiones Financieras de Corto Plazo	\$0.00	\$0.00	a9) Otras Cuentas por Pagar a Corto Plazo	\$32,433,702.60	\$35,352,665.81
b2) Cuentas por Cobrar a Corto Plazo	\$0.00	\$0.00	b. Documentos por Pagar a Corto Plazo (b=b1+b2+b3)	\$0.00	\$0.00
b3) Deudores Diversos por Cobrar a Corto Plazo	\$364,759.20	\$1,226,305.46	b1) Documentos Comerciales por Pagar a Corto Plazo	\$0.00	\$0.00
b4) Ingresos por Recuperar a Corto Plazo	\$0.00	\$0.00	b2) Documentos con Contratistas por Obras Públicas por Pagar a Corto Plazo	\$0.00	\$0.00
b5) Deudores por Anticipos de la Tesorería a Corto Plazo	\$0.00	\$0.00	b3) Otros Documentos por Pagar a Corto Plazo	\$0.00	\$0.00
b6) Préstamos Otorgados a Corto Plazo	\$0.00	\$0.00	c. Porción a Corto Plazo de la Deuda Pública a Largo Plazo (c=c1+c2)	\$0.00	\$0.00
b7) Otros Derechos a Recibir Efectivo o Equivalentes a Corto Plazo	\$32,427,495.94	\$35,346,459.13	c1) Porción a Corto Plazo de la Deuda Pública	\$0.00	\$0.00
c. Derechos a Recibir Bienes o Servicios (c=c1+c2+c3+c4+c5)	\$0.00	\$0.00	c2) Porción a Corto Plazo de Arrendamiento Financiero	\$0.00	\$0.00
c1) Anticipo a Proveedores por Adquisición de Bienes y Prestación de Servicios a Corto Plazo	\$0.00	\$0.00	d. Títulos y Valores a Corto Plazo	\$0.00	\$0.00
c2) Anticipo a Proveedores por Adquisición de Bienes Inmuebles y Muebles a Corto Plazo	\$0.00	\$0.00	e. Pasivos Diferidos a Corto Plazo (e=e1+e2+e3)	\$0.00	\$0.00
c3) Anticipo a Proveedores por Adquisición de Bienes Intangibles a Corto Plazo	\$0.00	\$0.00	e1) Ingresos Cobrados por Adelantado a Corto Plazo	\$0.00	\$0.00
c4) Anticipo a Contratistas por Obras Públicas a Corto Plazo	\$0.00	\$0.00	e2) Intereses Cobrados por Adelantado a Corto Plazo	\$0.00	\$0.00
c5) Otros Derechos a Recibir Bienes o Servicios a Corto Plazo	\$0.00	\$0.00	e3) Otros Pasivos Diferidos a Corto Plazo	\$0.00	\$0.00
d. Inventarios (d=d1+d2+d3+d4+d5)	\$0.00	\$0.00	f. Fondos y Bienes de Terceros en Garantía y/o Administración a Corto Plazo (f=f1+f2+f3+f4+f5+f6)	\$6,870,631.60	\$4,553,039.80
d1) Inventario de Mercancías para Venta	\$0.00	\$0.00	f1) Fondos en Garantía a Corto Plazo	\$0.00	\$0.00
d2) Inventario de Mercancías Terminadas	\$0.00	\$0.00	f2) Fondos en Administración a Corto Plazo	\$6,870,631.60	\$4,553,039.80
d3) Inventario de Mercancías en Proceso de Elaboración	\$0.00	\$0.00	f3) Fondos Contingentes a Corto Plazo	\$0.00	\$0.00
d4) Inventario de Materias Primas, Materiales y Suministros para Producción	\$0.00	\$0.00	f4) Fondos de Fideicomisos, Mandatos y Contratos Análogos a Corto Plazo	\$0.00	\$0.00
d5) Bienes en Tránsito	\$0.00	\$0.00	f5) Otros Fondos de Terceros en Garantía y/o Administración a Corto Plazo	\$0.00	\$0.00
e. Almacenes	\$0.00	\$0.00	f6) Valores y Bienes en Garantía a Corto Plazo	\$0.00	\$0.00
f. Estimación por Pérdida o Deterioro de Activos Circulantes (f=f1+f2)	\$0.00	\$0.00	g. Provisiones a Corto Plazo (g=g1+g2+g3)	\$0.00	\$0.00
f1) Estimaciones para Cuentas Incobrables por Derechos a Recibir Efectivo o Equivalentes	\$0.00	\$0.00	g1) Provisión para Demandas y Juicios a Corto Plazo	\$0.00	\$0.00
f2) Estimación por Deterioro de Inventarios	\$0.00	\$0.00	g2) Provisión para Contingencias a Corto Plazo	\$0.00	\$0.00
g. Otros Activos Circulantes (g=g1+g2+g3+g4)	\$1,128,956.00	\$1,030,129.00	g3) Otras Provisiones a Corto Plazo	\$0.00	\$0.00
g1) Valores en Garantía	\$1,128,956.00	\$1,030,129.00	h. Otros Pasivos a Corto Plazo (h=h1+h2+h3)	\$0.00	\$0.00
g2) Bienes en Garantía (excluye depósitos de fondos)	\$0.00	\$0.00	h1) Ingresos por Clasificar	\$0.00	\$0.00
g3) Bienes Derivados de Embargos, Decomisos, Aseguramientos y Dación en Pago	\$0.00	\$0.00	h2) Recaudación por Participar	\$0.00	\$0.00
g4) Adquisición con Fondos de Terceros	\$0.00	\$0.00	h3) Otros Pasivos Circulantes	\$0.00	\$0.00
IA. Total de Activos Circulantes (IA = a + b + c + d + e + f + g)	\$139,450,138.34	\$60,962,594.21	IIA. Total de Pasivos Circulantes (IIA = a + b + c + d + e + f + g + h)	\$42,886,699.16	\$46,776,319.80
Activo No Circulante			Pasivo No Circulante		
a. Inversiones Financieras a Largo Plazo	\$6,270,257.67	\$6,102,978.63	a. Cuentas por Pagar a Largo Plazo	\$0.00	\$0.00
b. Derechos a Recibir Efectivo o Equivalentes a Largo Plazo	\$0.00	\$0.00	b. Documentos por Pagar a Largo Plazo	\$0.00	\$0.00
c. Bienes Inmuebles, Infraestructura y Construcciones en Proceso	\$11,737,928.45	\$19,015,466.45	c. Deuda Pública a Largo Plazo	\$0.00	\$0.00
d. Bienes Muebles	\$18,611,848.55	\$19,469,737.61	d. Pasivos Diferidos a Largo Plazo	\$0.00	\$0.00
e. Activos Intangibles	\$1,855,570.62	\$1,994,787.27	e. Fondos y Bienes de Terceros en Garantía y/o en Administración a Largo Plazo	\$0.00	\$0.00
f. Depreciación, Deterioro y Amortización Acumulada de Bienes	-\$14,538,452.75	-\$15,051,087.55	f. Provisiones a Largo Plazo	\$2,465,000.00	\$2,465,000.00
g. Activos Diferidos	\$0.00	\$0.00	IIIB. Total de Pasivos No Circulantes (IIIB = a + b + c + d + e + f)	\$2,465,000.00	\$2,465,000.00
h. Estimación por Pérdida o Deterioro de Activos no Circulantes	\$0.00	\$0.00	II. Total del Pasivo (II = IIA + IIIB)	\$45,351,699.16	\$49,241,319.80
i. Otros Activos no Circulantes	\$0.00	\$0.00	HACIENDA PÚBLICA/PATRIMONIO		
IB. Total de Activos No Circulantes (IB = a + b + c + d + e + f + g + h + i)	\$23,937,152.54	\$31,531,882.41	IIIA. Hacienda Pública/Patrimonio Contribuido (IIIA = a + b + c)		
L. Total del Activo (L = IA + IB)	\$163,387,290.88	\$92,494,476.62	a. Aportaciones	\$0.00	\$0.00
			b. Donaciones de Capital	\$0.00	\$0.00
			c. Actualización de la Hacienda Pública/Patrimonio	\$0.00	\$0.00
			IIIB. Hacienda Pública/Patrimonio Generado (IIIB = a + b + c + d + e)	\$118,035,591.72	\$43,253,156.82
			a. Resultados del Ejercicio (Ahorro/ Desahorro)	\$82,059,972.90	\$9,344,739.02
			b. Resultados de Ejercicios Anteriores	\$27,485,711.50	\$18,140,972.48

ENTE PUBLICO: INSTITUTO ELECTORAL Y DE PARTICIPACION CIUDADANA DE YUCATÁN
Estado de Situación Financiera Detallado - LDF
Al 31 de diciembre de 2023 y al 30 de junio de 2024 (b)
(PESOS)

Concepto (c)	2024 (b)	31 DE DICIEMBRE DE 2023 (e)	Concepto (c)	2024 (b)	30 DE JUNIO DE 2024 (e)
			c. Revalúos	\$3,623,655.77	\$10,901,193.77
			d. Reservas	\$0.00	\$0.00
			e. Rectificaciones de Resultados de Ejercicios Anteriores	\$4,866,251.55	\$4,866,251.55
			III.C. Exceso o Insuficiencia en la Actualización de la Hacienda Pública/Patrimonio (IIIC=a+b)	\$0.00	\$0.00
			a. Resultado por Posición Monetaria	\$0.00	\$0.00
			b. Resultado por Tenencia de Activos no Monetarios	\$0.00	\$0.00
			III. Total Hacienda Pública/Patrimonio (III = IIIA + IIIB + IIIC)	\$118,035,591.72	\$43,253,156.82
			IV. Total del Pasivo y Hacienda Pública/Patrimonio (IV = II + III)	\$163,387,290.88	\$92,494,476.62

Bajo protesta de decir verdad declaramos que los Estados Financieros y sus Notas son razonablemente correctos y responsabilidad del emisor.

ENTE PÚBLICO: INSTITUTO ELECTORAL Y DE PARTICIPACION CIUDADANA DE YUCATÁN
Informe Analítico de la Deuda Pública y Otros Pasivos - LDF
Del 1o. de enero al 30 de Junio de 2024
(PESOS)

Denominación de la Deuda Pública y Otros Pasivos	Saldo	Disposiciones del Periodo (e)	Amortizaciones del Periodo (f)	Revaluaciones, Reclasificaciones y Otros Ajustes (g)	Saldo Final del Periodo (h)	Pago de Intereses del Periodo (i)	Pago de Comisiones y demás costos asociados durante el Periodo (j)
	31 DE DICIEMBRE DE 2023 (d)				h=d+e-f+g		
1. Deuda Pública (1=A+B)	\$0.00	\$0.00	\$0.00	\$0.00	\$0.00	\$0.00	\$0.00
A. Corto Plazo (A=a1+a2+a3)	\$0.00	\$0.00	\$0.00	\$0.00	\$0.00	\$0.00	\$0.00
a1) Instituciones de Crédito	\$0.00	\$0.00	\$0.00	\$0.00	\$0.00	\$0.00	\$0.00
a2) Títulos y Valores	\$0.00	\$0.00	\$0.00	\$0.00	\$0.00	\$0.00	\$0.00
a3) Arrendamientos Financieros	\$0.00	\$0.00	\$0.00	\$0.00	\$0.00	\$0.00	\$0.00
B. Largo Plazo (B=b1+b2+b3)	\$0.00	\$0.00	\$0.00	\$0.00	\$0.00	\$0.00	\$0.00
b1) Instituciones de Crédito	\$0.00	\$0.00	\$0.00	\$0.00	\$0.00	\$0.00	\$0.00
b2) Títulos y Valores	\$0.00	\$0.00	\$0.00	\$0.00	\$0.00	\$0.00	\$0.00
b3) Arrendamientos Financieros	\$0.00	\$0.00	\$0.00	\$0.00	\$0.00	\$0.00	\$0.00
2. Otros Pasivos	\$49,241,319.80	\$0.00	\$0.00	\$0.00	\$45,351,699.16	\$0.00	\$0.00
3. Total de la Deuda Pública y Otros Pasivos (3=1+2)	\$49,241,319.80	\$0.00	\$0.00	\$0.00	\$45,351,699.16	\$0.00	\$0.00
4. Deuda Contingente 1 (informativo)	\$0.00	\$0.00	\$0.00	\$0.00	\$0.00	\$0.00	\$0.00
A. Deuda Contingente 1	\$0.00	\$0.00	\$0.00	\$0.00	\$0.00	\$0.00	\$0.00
B. Deuda Contingente 2	\$0.00	\$0.00	\$0.00	\$0.00	\$0.00	\$0.00	\$0.00
C. Deuda Contingente XX	\$0.00	\$0.00	\$0.00	\$0.00	\$0.00	\$0.00	\$0.00
5. Valor de Instrumentos Bono Cupón Cero 2 (Informativo)	\$0.00	\$0.00	\$0.00	\$0.00	\$0.00	\$0.00	\$0.00
A. Instrumento Bono Cupón Cero 1	\$0.00	\$0.00	\$0.00	\$0.00	\$0.00	\$0.00	\$0.00
B. Instrumento Bono Cupón Cero 2	\$0.00	\$0.00	\$0.00	\$0.00	\$0.00	\$0.00	\$0.00
C. Instrumento Bono Cupón Cero XX	\$0.00	\$0.00	\$0.00	\$0.00	\$0.00	\$0.00	\$0.00

Obligaciones a Corto Plazo (k)	Monto Contratado (l)	Plazo Pactado (m)	Tasa de Interés (n)	Comisiones y Costos Relacionados (o)	Tasa Efectiva (p)
6. Obligaciones a Corto Plazo (Informativo)	\$0.00	0	0	\$0.00	\$0.00
A. Crédito 1	\$0.00	0	0	\$0.00	\$0.00
B. Crédito 2	\$0.00	0	0	\$0.00	\$0.00
C. Crédito 3	\$0.00	0	0	\$0.00	\$0.00
D. Crédito 4	\$0.00	0	0	\$0.00	\$0.00

ENTE PÚBLICO: INSTITUTO ELECTORAL Y DE PARTICIPACION CIUDADANA DE YUCATÁN
Informe Analítico de Obligaciones Diferentes de Financiamientos - LDF
Del 1o. de enero al 30 de Junio de 2024
(PESOS)

Denominación de las Obligaciones Diferentes de Financiamiento (c)	Fecha del Contrato (d)	Fecha de inicio de operación del proyecto (e)	Fecha de vencimiento (f)	Monto de la inversión pactado (g)	Plazo pactado (h)	Monto promedio mensual del pago de la contraprestación (i)	Monto promedio mensual del pago de la contraprestación correspondiente al pago de inversión (j)	Monto pagado de la inversión al 31 DE DICIEMBRE DE 2017 (k)	Monto pagado de la inversión actualizado al 31 DE DICIEMBRE DE 2018 (l)	Saldo pendiente por pagar de la inversión al 31 DE DICIEMBRE DE 2018 (m = g ? l)
A. Asociaciones Público Privadas (APP's)										
(A=a+b+c+d)				0	0	0	0	0	0	0
a) APP 1				0	0	0	0	0	0	0
b) APP 2				0	0	0	0	0	0	0
c) APP 3				0	0	0	0	0	0	0
d) APP XX				0	0	0	0	0	0	0
B. Otros Instrumentos (B=a+b+c+d)				0	0	0	0	0	0	0
a) Otro Instrumento 1				0	0	0	0	0	0	0
b) Otro Instrumento 2				0	0	0	0	0	0	0
c) Otro Instrumento 3				0	0	0	0	0	0	0
d) Otro Instrumento XX				0	0	0	0	0	0	0
C. Total de Obligaciones Diferentes de Financiamiento (C=A+B)				0	0	0	0	0	0	0

Bajo protesta de decir verdad declaramos que los Estados Financieros y sus Notas son razonablemente correctos y responsabilidad del emisor.

ENTE PÚBLICO: INSTITUTO ELECTORAL Y DE PARTICIPACION CIUDADANA DE YUCATÁN
Balance Presupuestario - LDF
Del 1o. de enero al 30 de Junio de 2024
(PESOS)

Concepto (c)	Estimado/ Aprobado(d)	Devengado	Recaudado/ Pagado
A. Ingresos Totales (A = A1+A2+A3)	\$ 436,645,011.00	\$ 347,728,610.19	\$ 347,728,610.19
A1. Ingresos de Libre Disposición	\$ 436,645,011.00	\$ 347,728,610.19	\$ 347,728,610.19
A2. Transferencias Federales Etiquetadas	\$ -	\$ -	\$ -
A3. Financiamiento Neto	\$ -	\$ -	\$ -
B. Egresos Presupuestarios1 (B = B1+B2)	\$ 436,645,011.00	\$ 317,238,655.25	\$ 315,501,286.76
B1. Gasto No Etiquetado (sin incluir Amortización de la Deuda Pública)	\$ 436,645,011.00	\$ 317,238,655.25	\$ 315,501,286.76
B2. Gasto Etiquetado (sin incluir Amortización de la Deuda Pública)	\$ -	\$ -	\$ -
C. Remanentes del Ejercicio Anterior (C = C1 + C2)	\$ -	\$ 10,093,488.55	\$ 10,093,488.55
C1. Remanentes de Ingresos de Libre Disposición aplicados en el periodo	\$ -	\$ 10,093,488.55	\$ 10,093,488.55
C2. Remanentes de Transferencias Federales Etiquetadas aplicados en el periodo	\$ -	\$ -	\$ -
I. Balance Presupuestario (I = A - B + C)	\$ -	\$ 40,583,443.49	\$ 42,320,811.98
II. Balance Presupuestario sin Financiamiento Neto (II = I - A3)	\$ -	\$ 40,583,443.49	\$ 42,320,811.98
III. Balance Presupuestario sin Financiamiento Neto y sin Remanentes del Ejercicio Anterior (III= II - C)	\$ -	\$ 30,489,954.94	\$ 32,227,323.43
Concepto	Aprobado	Devengado	Pagado
E. Intereses, Comisiones y Gastos de la Deuda (E = E1+ E2)	\$ -	\$ -	\$ -
E1. Intereses, Comisiones y Gastos de la Deuda con Gasto No Etiquetado	\$ -	\$ -	\$ -
E2. Intereses, Comisiones y Gastos de la Deuda con Gasto Etiquetado	\$ -	\$ -	\$ -
IV. Balance Primario (IV = III + E)	\$ -	\$ 30,489,954.94	\$ 32,227,323.43
Concepto	Estimado/ Aprobado	Devengado	Pagado Recaudado/
F. Financiamiento (F = F1 + F2)	\$ -	\$ -	\$ -
F1. Financiamiento con Fuente de Pago de Ingresos de Libre Disposición	\$ -	\$ -	\$ -
F2. Financiamiento con Fuente de Pago de Transferencias Federales Etiquetadas	\$ -	\$ -	\$ -
G. Amortización de la Deuda (G = G1 + G2)	\$ -	\$ -	\$ -
G1. Amortización de la Deuda Pública con Gasto No Etiquetado	\$ -	\$ -	\$ -
G2. Amortización de la Deuda Pública con Gasto Etiquetado	\$ -	\$ -	\$ -
A3. Financiamiento Neto (A3 = F- G)	\$ -	\$ -	\$ -
Concepto	Estimado/ Aprobado	Devengado	Recaudado/ Pagado
A1. Ingresos de Libre Disposición	\$ 436,645,011.00	\$ 347,728,610.19	\$ 347,728,610.19
A3.1 Financiamiento Neto con Fuente de Pago de Ingresos de Libre Disposición (A3.1 = F1- G1)	\$ -	\$ -	\$ -
F1. Financiamiento con Fuente de Pago de Ingresos de Libre Disposición	\$ -	\$ -	\$ -
G1. Amortización de la Deuda Pública con Gasto No Etiquetado	\$ -	\$ -	\$ -
B1. Gasto No Etiquetado (sin incluir Amortización de la Deuda Pública)	\$ 436,645,011.00	\$ 317,238,655.25	\$ 315,501,286.76
C1. Remanentes de Ingresos de Libre Disposición aplicados en el periodo	\$ -	\$ 10,093,488.55	\$ 10,093,488.55
V. Balance Presupuestario de Recursos Disponibles (V = A1 + A3.1 - B 1 + C1)	\$ -	\$ 40,583,443.49	\$ 42,320,811.98
VI. Balance Presupuestario de Recursos Disponibles sin Financiamiento Neto (VI = V- A3.1)	\$ -	\$ 40,583,443.49	\$ 42,320,811.98
Concepto	Estimado/ Aprobado	Devengado	Recaudado/ Pagado
A2. Transferencias Federales Etiquetadas	\$0.00	\$0.00	\$0.00
A3.2 Financiamiento Neto con Fuente de Pago de Transferencias Federales Etiquetadas (A3.2 = F2 - G2)	\$0.00	\$0.00	\$0.00
F2. Financiamiento con Fuente de Pago de Transferencias Federales Etiquetadas	\$0.00	\$0.00	\$0.00
G2. Amortización de la Deuda Pública con Gasto Etiquetado	\$0.00	\$0.00	\$0.00
B2. Gasto Etiquetado (sin incluir Amortización de la Deuda Pública)	\$0.00	\$0.00	\$0.00
C2. Remanentes de Transferencias Federales Etiquetadas aplicados en el periodo	\$0.00	\$0.00	\$0.00
VII. Balance Presupuestario de Recursos Etiquetados (VII = A2 + A3.2 - B2 + C2)	\$0.00	\$0.00	\$0.00
VIII. Balance Presupuestario de Recursos Etiquetados sin Financiamiento Neto (VIII = VII - A3.2)	\$0.00	\$0.00	\$0.00

Bajo protesta de decir verdad declaramos que los Estados Financieros y sus Notas son razonablemente correctos y responsabilidad del emisor.

ENTE PÚBLICO: INSTITUTO ELECTORAL Y DE PARTICIPACION CIUDADANA DE YUCATÁN
Estado Analítico de Ingresos Detallado - LDF
Del 1o. de enero al 30 de Junio de 2024
(PESOS)

Concepto (c)	Estimado (d)	Ampliaciones/ (Reducciones)	Ingreso		Recaudado	Diferencia (e)
			Modificado	Devengado		
III. Ingresos Derivados de Financiamientos (III = A)	\$0.00	\$0.00	\$0.00	\$0.00	\$0.00	\$0.00
A. Ingresos Derivados de Financiamientos	\$0.00	\$0.00	\$0.00	\$0.00	\$0.00	\$0.00
IV. Total de Ingresos (IV = I + II + III)	\$436,645,011.00	\$6,652,961.19	\$443,297,972.19	\$347,728,610.19	\$347,728,610.19	-\$88,916,400.81
Datos Informativos	\$0.00	\$0.00	\$0.00	\$0.00	\$0.00	\$0.00
1. Ingresos Derivados de Financiamientos con Fuente de Pago de Ingresos de Libre Disposición	\$0.00	\$0.00	\$0.00	\$0.00	\$0.00	\$0.00
2. Ingresos Derivados de Financiamientos con Fuente de Pago de Transferencias Federales Etiquetadas	\$0.00	\$0.00	\$0.00	\$0.00	\$0.00	\$0.00
3. Ingresos Derivados de Financiamientos (3 = 1 + 2)	\$0.00	\$0.00	\$0.00	\$0.00	\$0.00	\$0.00

Bajo protesta de decir verdad declaramos que los Estados Financieros y sus Notas son razonablemente correctos y responsabilidad del emisor.

ENTE PÚBLICO: INSTITUTO ELECTORAL Y DE PARTICIPACION CIUDADANA DE YUCATÁN
Estado Analítico del Ejercicio del Presupuesto de Egresos Detallado - LDF
Clasificación por Objeto del Gasto (Capítulo y Concepto)
Del 1o. de enero al 30 de Junio de 2024
(PESOS)

Concepto (c)	Egresos					
	Aprobado (d)	Ampliaciones/ (Reducciones)	Modificado	Devengado	Pagado	Subejercido (e)
I. Gasto No Etiquetado (I=A+B+C+D+E+F+G+H+I)	\$ 436,645,011.00	\$ 14,092,747.55	\$ 450,737,758.55	\$ 317,238,655.25	\$ 315,501,286.76	\$ 133,499,103.30
A. Servicios Personales (A=a1+a2+a3+a4+a5+a6+a7)	\$ 119,803,886.00	\$ 609,066.00	\$ 120,412,952.00	\$ 74,037,930.17	\$ 72,907,211.43	\$ 46,375,021.83
a1) Remuneraciones al Personal de Carácter Permanente	\$ 40,689,333.00	-\$ 785,533.40	\$ 39,903,799.60	\$ 28,117,708.45	\$ 28,117,708.45	\$ 11,786,091.15
a2) Remuneraciones al Personal de Carácter Transitorio	\$ 36,305,415.00	\$ 577,739.11	\$ 36,883,154.11	\$ 31,637,023.02	\$ 31,637,023.02	\$ 5,246,131.09
a3) Remuneraciones Adicionales y Especiales	\$ 11,113,160.00	\$ 73,086.34	\$ 11,186,246.34	\$ 403,515.49	\$ 403,515.49	\$ 10,782,730.85
a4) Seguridad Social	\$ 10,881,095.00	\$ 722,256.64	\$ 11,603,351.64	\$ 7,219,233.96	\$ 6,088,515.22	\$ 4,384,117.68
a5) Otras Prestaciones Sociales y Económicas	\$ 17,992,319.00	-\$ 28,000.00	\$ 17,964,319.00	\$ 5,446,705.02	\$ 5,446,705.02	\$ 12,517,613.98
a6) Previsiones	\$ -	\$ -	\$ -	\$ -	\$ -	\$ -
a7) Pago de Estímulos a Servidores Públicos	\$ 2,822,564.00	\$ 49,517.31	\$ 2,872,081.31	\$ 1,213,744.23	\$ 1,213,744.23	\$ 1,658,337.08
B. Materiales y Suministros (B=b1+b2+b3+b4+b5+b6+b7+b8+b9)	\$ 9,077,617.00	\$ 3,263,680.94	\$ 12,341,297.94	\$ 8,180,281.06	\$ 8,165,905.31	\$ 4,161,016.88
b1) Materiales de Administración, Emisión de Documentos y Artículos Oficiales	\$ 2,563,242.00	\$ 337,508.58	\$ 2,900,750.58	\$ 1,708,581.07	\$ 1,702,311.43	\$ 1,192,169.51
b2) Alimentos y Utensilios	\$ 758,510.00	\$ 1,801,802.28	\$ 2,560,312.28	\$ 2,438,063.05	\$ 2,438,063.05	\$ 122,249.23
b3) Materias Primas y Materiales de Producción y Comercialización	\$ -	\$ -	\$ -	\$ -	\$ -	\$ -
b4) Materiales y Artículos de Construcción y de Reparación	\$ 31,483.00	\$ 13,551.96	\$ 45,034.96	\$ 37,062.99	\$ 36,194.15	\$ 7,971.97
b5) Productos Químicos, Farmacéuticos y de Laboratorio	\$ 10,500.00	-\$ 2,500.00	\$ 8,000.00	\$ 1,676.01	\$ 1,676.01	\$ 6,323.99
b6) Combustibles, Lubricantes y Aditivos	\$ 5,246,152.00	\$ 1,324,029.14	\$ 6,570,181.14	\$ 3,834,277.14	\$ 3,834,277.14	\$ 2,735,904.00
b7) Vestuario, Blancos, Prendas de Protección y Artículos Deportivos	\$ 118,900.00	-\$ 71,854.98	\$ 47,045.02	\$ 34,227.37	\$ 34,227.37	\$ 12,817.65
b8) Materiales y Suministros Para Seguridad	\$ -	\$ -	\$ -	\$ -	\$ -	\$ -
b9) Herramientas, Refacciones y Accesorios Menores	\$ 348,830.00	-\$ 138,856.04	\$ 209,973.96	\$ 126,393.43	\$ 119,156.16	\$ 83,580.53
C. Servicios Generales (C=c1+c2+c3+c4+c5+c6+c7+c8+c9)	\$ 119,102,665.00	\$ 9,872,979.02	\$ 128,975,644.02	\$ 111,047,839.01	\$ 110,455,565.01	\$ 17,927,805.01
c1) Servicios Básicos	\$ 2,411,600.00	\$ 426,862.71	\$ 2,838,462.71	\$ 1,574,785.81	\$ 1,574,785.81	\$ 1,263,676.90
c2) Servicios de Arrendamiento	\$ 5,540,000.00	\$ 8,103,035.29	\$ 13,643,035.29	\$ 11,379,904.58	\$ 11,378,904.58	\$ 2,263,130.71
c3) Servicios Profesionales, Científicos, Técnicos y Otros Servicios	\$ 96,670,103.00	-\$ 5,180,066.30	\$ 91,490,036.70	\$ 80,544,741.02	\$ 80,544,741.02	\$ 10,945,295.68
c4) Servicios Financieros, Bancarios y Comerciales	\$ 839,632.00	-\$ 333,022.70	\$ 506,609.30	\$ 209,460.98	\$ 209,460.98	\$ 297,148.32
c5) Servicios de Instalación, Reparación, Mantenimiento y Conservación	\$ 2,433,820.00	\$ 489,699.86	\$ 2,923,519.86	\$ 2,219,559.86	\$ 2,216,359.86	\$ 703,960.00
c6) Servicios de Comunicación Social y Publicidad	\$ 2,679,700.00	-\$ 5,817.94	\$ 2,673,882.06	\$ 1,896,815.36	\$ 1,896,815.36	\$ 777,066.70
c7) Servicios de Traslado y Viáticos	\$ 3,533,860.00	\$ 184,487.59	\$ 3,718,347.59	\$ 2,829,457.35	\$ 2,829,457.35	\$ 888,890.24
c8) Servicios Oficiales	\$ 193,000.00	\$ 3,534.64	\$ 196,534.64	\$ 141,731.99	\$ 141,731.99	\$ 54,802.65
c9) Otros Servicios Generales	\$ 4,800,950.00	\$ 6,184,265.87	\$ 10,985,215.87	\$ 10,251,382.06	\$ 9,663,308.06	\$ 733,833.81
D. Transferencias, Asignaciones, Subsidios y Otras Ayudas (D=d1+d2+d3+d4+d5+d6+d7+d8+d9)	\$ 188,660,843.00	\$ -	\$ 188,660,843.00	\$ 123,625,583.42	\$ 123,625,583.42	\$ 65,035,259.58
d1) Transferencias Internas y Asignaciones al Sector Público	\$ -	\$ -	\$ -	\$ -	\$ -	\$ -
d2) Transferencias al Resto del Sector Público	\$ -	\$ -	\$ -	\$ -	\$ -	\$ -
d3) Subsidios y Subvenciones	\$ -	\$ -	\$ -	\$ -	\$ -	\$ -
d4) Ayudas Sociales	\$ 188,660,843.00	\$ -	\$ 188,660,843.00	\$ 123,625,583.42	\$ 123,625,583.42	\$ 65,035,259.58
d5) Pensiones y Jubilaciones	\$ -	\$ -	\$ -	\$ -	\$ -	\$ -
d6) Transferencias a Fideicomisos, Mandatos y Otros Análogos	\$ -	\$ -	\$ -	\$ -	\$ -	\$ -
d7) Transferencias a la Seguridad Social	\$ -	\$ -	\$ -	\$ -	\$ -	\$ -
d8) Donativos	\$ -	\$ -	\$ -	\$ -	\$ -	\$ -
d9) Transferencias al Exterior	\$ -	\$ -	\$ -	\$ -	\$ -	\$ -
E. Bienes Muebles, Inmuebles e Intangibles (E=e1+e2+e3+e4+e5+e6+e7+e8+e9)	\$ -	\$ 347,021.59	\$ 347,021.59	\$ 347,021.59	\$ 347,021.59	\$ -

ENTE PÚBLICO: INSTITUTO ELECTORAL Y DE PARTICIPACION CIUDADANA DE YUCATÁN
Estado Analítico del Ejercicio del Presupuesto de Egresos Detallado - LDF
Clasificación por Objeto del Gasto (Capítulo y Concepto)
Del 1o. de enero al 30 de Junio de 2024
(PESOS)

Concepto (c)	Aprobado (d)	Ampliaciones/ (Reducciones)	Egresos			Subejercido (e)
			Modificado	Devengado	Pagado	
e1) Mobiliario y Equipo de Administración	\$ -	\$ 276,308.38	\$ 276,308.38	\$ 276,308.38	\$ 276,308.38	\$ -
e2) Mobiliario y Equipo Educativo y Recreativo	\$ -	\$ -	\$ -	\$ -	\$ -	\$ -
e3) Equipo e Instrumental Médico y de Laboratorio	\$ -	\$ -	\$ -	\$ -	\$ -	\$ -
e4) Vehículos y Equipo de Transporte	\$ -	\$ 35,613.20	\$ 35,613.20	\$ 35,613.20	\$ 35,613.20	\$ -
e5) Equipo de Defensa y Seguridad	\$ -	\$ -	\$ -	\$ -	\$ -	\$ -
e6) Maquinaria, Otros Equipos y Herramientas	\$ -	\$ 35,100.01	\$ 35,100.01	\$ 35,100.01	\$ 35,100.01	\$ -
e7) Activos Biológicos	\$ -	\$ -	\$ -	\$ -	\$ -	\$ -
e8) Bienes Inmuebles	\$ -	\$ -	\$ -	\$ -	\$ -	\$ -
e9) Activos Intangibles	\$ -	\$ -	\$ -	\$ -	\$ -	\$ -
F. Inversión Pública (F=f1+f2+f3)	\$ -	\$ -	\$ -	\$ -	\$ -	\$ -
f1) Obra Pública en Bienes de Dominio Público	\$ -	\$ -	\$ -	\$ -	\$ -	\$ -
f2) Obra Pública en Bienes Propios	\$ -	\$ -	\$ -	\$ -	\$ -	\$ -
f3) Proyectos Productivos y Acciones de Fomento	\$ -	\$ -	\$ -	\$ -	\$ -	\$ -
G. Inversiones Financieras y Otras Provisiones (G=g1+g2+g3+g4+g5+g6+g7)	\$ -	\$ -	\$ -	\$ -	\$ -	\$ -
g1) Inversiones Para el Fomento de Actividades Productivas	\$ -	\$ -	\$ -	\$ -	\$ -	\$ -
g2) Acciones y Participaciones de Capital	\$ -	\$ -	\$ -	\$ -	\$ -	\$ -
g3) Compra de Títulos y Valores	\$ -	\$ -	\$ -	\$ -	\$ -	\$ -
g4) Concesión de Préstamos	\$ -	\$ -	\$ -	\$ -	\$ -	\$ -
g5) Inversiones en Fideicomisos, Mandatos y Otros Análogos Fideicomiso de	\$ -	\$ -	\$ -	\$ -	\$ -	\$ -
Desastres Naturales (Informativo)	\$ -	\$ -	\$ -	\$ -	\$ -	\$ -
g6) Otras Inversiones Financieras	\$ -	\$ -	\$ -	\$ -	\$ -	\$ -
g7) Provisiones para Contingencias y Otras Erogaciones Especiales	\$ -	\$ -	\$ -	\$ -	\$ -	\$ -
H. Participaciones y Aportaciones (H=h1+h2+h3)	\$ -	\$ -	\$ -	\$ -	\$ -	\$ -
h1) Participaciones	\$ -	\$ -	\$ -	\$ -	\$ -	\$ -
h2) Aportaciones	\$ -	\$ -	\$ -	\$ -	\$ -	\$ -
h3) Convenios	\$ -	\$ -	\$ -	\$ -	\$ -	\$ -
I. Deuda Pública (I=i1+i2+i3+i4+i5+i6+i7)	\$ -	\$ -	\$ -	\$ -	\$ -	\$ -
i1) Amortización de la Deuda Pública	\$ -	\$ -	\$ -	\$ -	\$ -	\$ -
i2) Intereses de la Deuda Pública	\$ -	\$ -	\$ -	\$ -	\$ -	\$ -
i3) Comisiones de la Deuda Pública	\$ -	\$ -	\$ -	\$ -	\$ -	\$ -
i4) Gastos de la Deuda Pública	\$ -	\$ -	\$ -	\$ -	\$ -	\$ -
i5) Costo por Coberturas	\$ -	\$ -	\$ -	\$ -	\$ -	\$ -
i6) Apoyos Financieros	\$ -	\$ -	\$ -	\$ -	\$ -	\$ -
i7) Adeudos de Ejercicios Fiscales Anteriores (ADEFAS)	\$ -	\$ -	\$ -	\$ -	\$ -	\$ -
II. Gasto Etiquetado (II=A+B+C+D+E+F+G+H+I)	\$ -	\$ -	\$ -	\$ -	\$ -	\$ -
A. Servicios Personales (A=a1+a2+a3+a4+a5+a6+a7)	\$ -	\$ -	\$ -	\$ -	\$ -	\$ -
a1) Remuneraciones al Personal de Carácter Permanente	\$ -	\$ -	\$ -	\$ -	\$ -	\$ -
a2) Remuneraciones al Personal de Carácter Transitorio	\$ -	\$ -	\$ -	\$ -	\$ -	\$ -
a3) Remuneraciones Adicionales y Especiales	\$ -	\$ -	\$ -	\$ -	\$ -	\$ -
a4) Seguridad Social	\$ -	\$ -	\$ -	\$ -	\$ -	\$ -
a5) Otras Prestaciones Sociales y Económicas	\$ -	\$ -	\$ -	\$ -	\$ -	\$ -

ENTE PÚBLICO: INSTITUTO ELECTORAL Y DE PARTICIPACION CIUDADANA DE YUCATÁN
Estado Analítico del Ejercicio del Presupuesto de Egresos Detallado - LDF
Clasificación Administrativa
Del 1o. de enero al 30 de Junio de 2024
(PESOS)

Concepto (c)	Egresos						Subejercido (e)
	Aprobado (d)	Ampliaciones/ (Reducciones)	Modificado	Devengado	Pagado		
I. Gasto No Etiquetado	\$ 436,645,011.00	\$ 14,092,747.55	\$ 450,737,758.55	\$ 317,238,655.25	\$ 315,501,286.76	\$ 133,499,103.30	
ORGANO AUTÓNOMO	\$ 436,645,011.00	\$ 14,092,747.55	\$ 450,737,758.55	\$ 317,238,655.25	\$ 315,501,286.76	\$ 133,499,103.30	
II. Gasto Etiquetado	\$ -	\$ -	\$ -	\$ -	\$ -	\$ -	
	\$ -	\$ -	\$ -	\$ -	\$ -	\$ -	
III. Total de Egresos (III = I + II)	\$ 436,645,011.00	\$ 14,092,747.55	\$ 450,737,758.55	\$ 317,238,655.25	\$ 315,501,286.76	\$ 133,499,103.30	

Bajo protesta de decir verdad declaramos que los Estados Financieros y sus Notas son razonablemente correctos y responsabilidad del emisor.

ENTE PÚBLICO: INSTITUTO ELECTORAL Y DE PARTICIPACION CIUDADANA DE YUCATÁN
Estado Analítico del Ejercicio del Presupuesto de Egresos Detallado - LDF
Clasificación Funcional (Finalidad y Función)
Del 1o. de enero al 30 de Junio de 2024
(PESOS)

Concepto (c)	Aprobado (d)	Ampliaciones/ (Reducciones)	Egresos			Subejercido (e)
			Modificado	Devengado	Pagado	
I. Gasto No Etiquetado (I=A+B+C+D)	\$ 436,645,011.00	\$ 14,092,747.55	\$ 450,737,758.55	\$ 317,238,655.25	\$ 315,501,286.76	\$ 133,499,103.30
A. Gobierno (A=a1+a2+a3+a4+a5+a6+a7+a8)	\$ 436,645,011.00	\$ 14,092,747.55	\$ 450,737,758.55	\$ 317,238,655.25	\$ 315,501,286.76	\$ 133,499,103.30
a1) Legislación	\$ -	\$ -	\$ -	\$ -	\$ -	\$ -
a2) Justicia	\$ -	\$ -	\$ -	\$ -	\$ -	\$ -
a3) Coordinación de la Política de Gobierno	\$ 436,645,011.00	\$ 13,780,466.04	\$ 450,425,477.04	\$ 317,209,529.74	\$ 315,472,161.25	\$ 133,215,947.30
a4) Relaciones Exteriores	\$ -	\$ -	\$ -	\$ -	\$ -	\$ -
a5) Asuntos Financieros y Hacendarios	\$ -	\$ -	\$ -	\$ -	\$ -	\$ -
a6) Seguridad Nacional	\$ -	\$ -	\$ -	\$ -	\$ -	\$ -
a7) Asuntos de Orden Público y de Seguridad Interior	\$ -	\$ -	\$ -	\$ -	\$ -	\$ -
a8) Otros Servicios Generales	\$ -	\$ 312,281.51	\$ 312,281.51	\$ 29,125.51	\$ 29,125.51	\$ 283,156.00
B. Desarrollo Social (B=b1+b2+b3+b4+b5+b6+b7)	\$ -	\$ -	\$ -	\$ -	\$ -	\$ -
b1) Protección Ambiental	\$ -	\$ -	\$ -	\$ -	\$ -	\$ -
b2) Vivienda y Servicios a la Comunidad	\$ -	\$ -	\$ -	\$ -	\$ -	\$ -
b3) Salud	\$ -	\$ -	\$ -	\$ -	\$ -	\$ -
b4) Recreación, Cultura y Otras Manifestaciones Sociales	\$ -	\$ -	\$ -	\$ -	\$ -	\$ -
b5) Educación	\$ -	\$ -	\$ -	\$ -	\$ -	\$ -
b6) Protección Social	\$ -	\$ -	\$ -	\$ -	\$ -	\$ -
b7) Otros Asuntos Sociales	\$ -	\$ -	\$ -	\$ -	\$ -	\$ -
C. Desarrollo Económico (C=c1+c2+c3+c4+c5+c6+c7+c8+c9)	\$ -	\$ -	\$ -	\$ -	\$ -	\$ -
c1) Asuntos Económicos, Comerciales y Laborales en General	\$ -	\$ -	\$ -	\$ -	\$ -	\$ -
c2) Agropecuaria, Silvicultura, Pesca y Caza	\$ -	\$ -	\$ -	\$ -	\$ -	\$ -
c3) Combustibles y Energía	\$ -	\$ -	\$ -	\$ -	\$ -	\$ -
c4) Minería, Manufacturas y Construcción	\$ -	\$ -	\$ -	\$ -	\$ -	\$ -
c5) Transporte	\$ -	\$ -	\$ -	\$ -	\$ -	\$ -
c6) Comunicaciones	\$ -	\$ -	\$ -	\$ -	\$ -	\$ -
c7) Turismo	\$ -	\$ -	\$ -	\$ -	\$ -	\$ -
c8) Ciencia, Tecnología e Innovación	\$ -	\$ -	\$ -	\$ -	\$ -	\$ -
c9) Otras Industrias y Otros Asuntos Económicos	\$ -	\$ -	\$ -	\$ -	\$ -	\$ -
D. Otras No Clasificadas en Funciones Anteriores (D=d1+d2+d3+d4)	\$ -	\$ -	\$ -	\$ -	\$ -	\$ -
d1) Transacciones de la Deuda Pública / Costo Financiero de la Deuda	\$ -	\$ -	\$ -	\$ -	\$ -	\$ -
d2) Transferencias, Participaciones y Aportaciones Entre Diferentes Niveles y Ordenes de Gobierno	\$ -	\$ -	\$ -	\$ -	\$ -	\$ -
d3) saneamiento del Sistema Financiero	\$ -	\$ -	\$ -	\$ -	\$ -	\$ -
d4) Adeudos de Ejercicios Fiscales Anteriores	\$ -	\$ -	\$ -	\$ -	\$ -	\$ -
II. Gasto Etiquetado (II=A+B+C+D)	\$ -	\$ -	\$ -	\$ -	\$ -	\$ -
A. Gobierno (A=a1+a2+a3+a4+a5+a6+a7+a8)	\$ -	\$ -	\$ -	\$ -	\$ -	\$ -
a1) Legislación	\$ -	\$ -	\$ -	\$ -	\$ -	\$ -
a2) Justicia	\$ -	\$ -	\$ -	\$ -	\$ -	\$ -
a3) Coordinación de la Política de Gobierno	\$ -	\$ -	\$ -	\$ -	\$ -	\$ -
a4) Relaciones Exteriores	\$ -	\$ -	\$ -	\$ -	\$ -	\$ -
a5) Asuntos Financieros y Hacendarios	\$ -	\$ -	\$ -	\$ -	\$ -	\$ -

ENTE PÚBLICO: INSTITUTO ELECTORAL Y DE PARTICIPACION CIUDADANA DE YUCATÁN
Estado Analítico del Ejercicio del Presupuesto de Egresos Detallado - LDF
Clasificación Funcional (Finalidad y Función)
Del 1o. de enero al 30 de Junio de 2024
(PESOS)

Concepto (c)	Aprobado (d)	Ampliaciones/ (Reducciones)	Egresos Modificado	Devengado	Pagado	Subejercido (e)
a6) Seguridad Nacional	\$ -	\$ -	\$ -	\$ -	\$ -	\$ -
a7) Asuntos de Orden Público y de Seguridad Interior	\$ -	\$ -	\$ -	\$ -	\$ -	\$ -
a8) Otros Servicios Generales	\$ -	\$ -	\$ -	\$ -	\$ -	\$ -
B. Desarrollo Social (B=b1+b2+b3+b4+b5+b6+b7)	\$ -	\$ -	\$ -	\$ -	\$ -	\$ -
b1) Protección Ambiental	\$ -	\$ -	\$ -	\$ -	\$ -	\$ -
b2) Vivienda y Servicios a la Comunidad	\$ -	\$ -	\$ -	\$ -	\$ -	\$ -
b3) Salud	\$ -	\$ -	\$ -	\$ -	\$ -	\$ -
b4) Recreación, Cultura y Otras Manifestaciones Sociales	\$ -	\$ -	\$ -	\$ -	\$ -	\$ -
b5) Educación	\$ -	\$ -	\$ -	\$ -	\$ -	\$ -
b6) Protección Social	\$ -	\$ -	\$ -	\$ -	\$ -	\$ -
b7) Otros Asuntos Sociales	\$ -	\$ -	\$ -	\$ -	\$ -	\$ -
C. Desarrollo Económico (C=c1+c2+c3+c4+c5+c6+c7+c8+c9)	\$ -	\$ -	\$ -	\$ -	\$ -	\$ -
c1) Asuntos Económicos, Comerciales y Laborales en General	\$ -	\$ -	\$ -	\$ -	\$ -	\$ -
c2) Agropecuaria, Silvicultura, Pesca y Caza	\$ -	\$ -	\$ -	\$ -	\$ -	\$ -
c3) Combustibles y Energía	\$ -	\$ -	\$ -	\$ -	\$ -	\$ -
c4) Minería, Manufacturas y Construcción	\$ -	\$ -	\$ -	\$ -	\$ -	\$ -
c5) Transporte	\$ -	\$ -	\$ -	\$ -	\$ -	\$ -
c6) Comunicaciones	\$ -	\$ -	\$ -	\$ -	\$ -	\$ -
c7) Turismo	\$ -	\$ -	\$ -	\$ -	\$ -	\$ -
c8) Ciencia, Tecnología e Innovación	\$ -	\$ -	\$ -	\$ -	\$ -	\$ -
c9) Otras Industrias y Otros Asuntos Económicos	\$ -	\$ -	\$ -	\$ -	\$ -	\$ -
D. Otras No Clasificadas en Funciones Anteriores (D=d1+d2+d3+d4)	\$ -	\$ -	\$ -	\$ -	\$ -	\$ -
d1) Transacciones de la Deuda Pública / Costo Financiero de la Deuda	\$ -	\$ -	\$ -	\$ -	\$ -	\$ -
d2) Transferencias, Participaciones y Aportaciones Entre Diferentes Niveles y	\$ -	\$ -	\$ -	\$ -	\$ -	\$ -
Ordenes de Gobierno	\$ -	\$ -	\$ -	\$ -	\$ -	\$ -
d3) Saneamiento del Sistema Financiero	\$ -	\$ -	\$ -	\$ -	\$ -	\$ -
d4) Adeudos de Ejercicios Fiscales Anteriores	\$ -	\$ -	\$ -	\$ -	\$ -	\$ -
III. Total de Egresos (III = I + II)	\$ 436,645,011.00	\$ 14,092,747.55	\$ 450,737,758.55	\$ 317,238,655.25	\$ 315,501,286.76	\$ 133,499,103.30

Bajo protesta de decir verdad declaramos que los Estados Financieros y sus Notas son razonablemente correctos y responsabilidad del emisor.

ENTE PÚBLICO: INSTITUTO ELECTORAL Y DE PARTICIPACION CIUDADANA DE YUCATÁN
Estado Analítico del Ejercicio del Presupuesto de Egresos Detallado - LDF
Clasificación de Servicios Personales por Categoría
Del 1o. de enero al 30 de Junio de 2024
(PESOS)

Concepto (c)	Aprobado (d)	Ampliaciones/ (Reducciones)	Egresos Modificado	Devengado	Pagado	Subejercido (e)
I. Gasto No Etiquetado (I=A+B+C+D+E+F)	\$119,803,886.00	\$609,066.00	\$120,412,952.00	\$74,037,930.17	\$72,907,211.43	\$46,375,021.83
A. Personal Administrativo y de Servicio Público	\$119,803,886.00	\$609,066.00	\$120,412,952.00	\$74,037,930.17	\$72,907,211.43	\$46,375,021.83
B. Magisterio	\$0.00	\$0.00	\$0.00	\$0.00	\$0.00	\$0.00
C. Servicios de Salud (C=c1+c2)	\$0.00	\$0.00	\$0.00	\$0.00	\$0.00	\$0.00
c1) Personal Administrativo	\$0.00	\$0.00	\$0.00	\$0.00	\$0.00	\$0.00
c2) Personal Médico, Paramédico y afín	\$0.00	\$0.00	\$0.00	\$0.00	\$0.00	\$0.00
D. Seguridad Pública	\$0.00	\$0.00	\$0.00	\$0.00	\$0.00	\$0.00
E. Gastos asociados a la implementación de nuevas leyes federales o reformas a las mismas (E = e1 + e2)	\$0.00	\$0.00	\$0.00	\$0.00	\$0.00	\$0.00
e1) Nombre del Programa o Ley 1	\$0.00	\$0.00	\$0.00	\$0.00	\$0.00	\$0.00
e2) Nombre del Programa o Ley 2	\$0.00	\$0.00	\$0.00	\$0.00	\$0.00	\$0.00
F. Sentencias laborales definitivas	\$0.00	\$0.00	\$0.00	\$0.00	\$0.00	\$0.00
II. Gasto Etiquetado (II=A+B+C+D+E+F)	\$0.00	\$0.00	\$0.00	\$0.00	\$0.00	\$0.00
A. Personal Administrativo y de Servicio Público	\$0.00	\$0.00	\$0.00	\$0.00	\$0.00	\$0.00
B. Magisterio	\$0.00	\$0.00	\$0.00	\$0.00	\$0.00	\$0.00
C. Servicios de Salud (C=c1+c2)	\$0.00	\$0.00	\$0.00	\$0.00	\$0.00	\$0.00
c1) Personal Administrativo	\$0.00	\$0.00	\$0.00	\$0.00	\$0.00	\$0.00
c2) Personal Médico, Paramédico y afín	\$0.00	\$0.00	\$0.00	\$0.00	\$0.00	\$0.00
D. Seguridad Pública	\$0.00	\$0.00	\$0.00	\$0.00	\$0.00	\$0.00
E. Gastos asociados a la implementación de nuevas leyes federales o reformas a las mismas (E = e1 + e2)	\$0.00	\$0.00	\$0.00	\$0.00	\$0.00	\$0.00
e1) Nombre del Programa o Ley 1	\$0.00	\$0.00	\$0.00	\$0.00	\$0.00	\$0.00
e2) Nombre del Programa o Ley 2	\$0.00	\$0.00	\$0.00	\$0.00	\$0.00	\$0.00
F. Sentencias laborales definitivas	\$0.00	\$0.00	\$0.00	\$0.00	\$0.00	\$0.00
III. Total del Gasto en Servicios Personales (III = I + II)	\$119,803,886.00	\$609,066.00	\$120,412,952.00	\$74,037,930.17	\$72,907,211.43	\$46,375,021.83

Bajo protesta de decir verdad declaramos que los Estados Financieros y sus Notas son razonablemente correctos y responsabilidad del emisor.

ENTE PÚBLICO: INSTITUTO ELECTORAL Y DE PARTICIPACION CIUDADANA DE YUCATÁN
Proyecciones de Egresos - LDF
Del 1o. de enero al 30 de Junio de 2024
(PESOS)
(CIFRAS NOMINALES)

Concepto (b)	Año en cuestión 2023	2024	2025	2026	2027	2028
1. Gasto No Etiquetado (1=A+B+C+D+E+F+G+H+I)	\$0.00	\$0.00	\$0.00	\$0.00	\$0.00	\$0.00
A. Servicios Personales	\$0.00	\$0.00	\$0.00	\$0.00	\$0.00	\$0.00
B. Materiales y Suministros	\$0.00	\$0.00	\$0.00	\$0.00	\$0.00	\$0.00
C. Servicios Generales	\$0.00	\$0.00	\$0.00	\$0.00	\$0.00	\$0.00
D. Transferencias, Asignaciones, Subsidios y Otras Ayudas	\$0.00	\$0.00	\$0.00	\$0.00	\$0.00	\$0.00
E. Bienes Muebles, Inmuebles e Intangibles	\$0.00	\$0.00	\$0.00	\$0.00	\$0.00	\$0.00
F. Inversión Pública	\$0.00	\$0.00	\$0.00	\$0.00	\$0.00	\$0.00
G. Inversiones Financieras y Otras Provisiones	\$0.00	\$0.00	\$0.00	\$0.00	\$0.00	\$0.00
H. Participaciones y Aportaciones	\$0.00	\$0.00	\$0.00	\$0.00	\$0.00	\$0.00
I. Deuda Pública	\$0.00	\$0.00	\$0.00	\$0.00	\$0.00	\$0.00
2. Gasto Etiquetado (2=A+B+C+D+E+F+G+H+I)	\$0.00	\$0.00	\$0.00	\$0.00	\$0.00	\$0.00
A. Servicios Personales	\$0.00	\$0.00	\$0.00	\$0.00	\$0.00	\$0.00
B. Materiales y Suministros	\$0.00	\$0.00	\$0.00	\$0.00	\$0.00	\$0.00
C. Servicios Generales	\$0.00	\$0.00	\$0.00	\$0.00	\$0.00	\$0.00
D. Transferencias, Asignaciones, Subsidios y Otras Ayudas	\$0.00	\$0.00	\$0.00	\$0.00	\$0.00	\$0.00
E. Bienes Muebles, Inmuebles e Intangibles	\$0.00	\$0.00	\$0.00	\$0.00	\$0.00	\$0.00
F. Inversión Pública	\$0.00	\$0.00	\$0.00	\$0.00	\$0.00	\$0.00
G. Inversiones Financieras y Otras Provisiones	\$0.00	\$0.00	\$0.00	\$0.00	\$0.00	\$0.00
H. Participaciones y Aportaciones	\$0.00	\$0.00	\$0.00	\$0.00	\$0.00	\$0.00
I. Deuda Pública	\$0.00	\$0.00	\$0.00	\$0.00	\$0.00	\$0.00
3. Total de Egresos proyectados (3 = 1 + 2)	\$0.00	\$0.00	\$0.00	\$0.00	\$0.00	\$0.00

Bajo protesta de decir verdad declaramos que los Estados Financieros y sus Notas son razonablemente correctos y responsabilidad del emisor.

ENTE PÚBLICO: INSTITUTO ELECTORAL Y DE PARTICIPACION CIUDADANA DE YUCATÁN
Resultados de Egresos - LDF
Del 1o. de enero al 30 de Junio de 2024
(PESOS)

Concepto (b)	2019	2020	2021	2022	2023	2024
1. Gasto No Etiquetado (1=A+B+C+D+E+F+G+H+I)	\$189,511,072.77	\$198,161,116.89	\$374,158,632.07	\$222,072,658.16	\$241,209,724.17	\$412,808,017.25
A. Servicios Personales	\$80,035,825.94	\$84,068,588.17	\$126,315,737.01	\$92,278,941.51	\$94,627,622.18	\$100,490,479.17
B. Materiales y Suministros	\$4,074,250.50	\$3,972,406.26	\$10,300,519.40	\$5,136,866.12	\$10,037,862.11	\$11,234,763.06
C. Servicios Generales	\$18,123,456.95	\$14,699,431.74	\$89,040,552.37	\$17,032,085.86	\$20,026,498.52	\$114,418,525.01
D. Transferencias, Asignaciones, Subsidios y Otras Ayudas	\$87,036,637.60	\$94,147,187.92	\$140,257,811.52	\$104,594,982.85	\$112,525,465.41	\$186,317,228.42
E. Bienes Muebles, Inmuebles e Intangibles	\$240,901.78	\$1,273,502.80	\$966,473.77	\$3,029,781.82	\$3,992,275.95	\$347,021.59
F. Inversión Pública	\$0.00	\$0.00	\$7,277,538.00	\$0.00	\$0.00	\$0.00
G. Inversiones Financieras y Otras Provisiones	\$0.00	\$0.00	\$0.00	\$0.00	\$0.00	\$0.00
H. Participaciones y Aportaciones	\$0.00	\$0.00	\$0.00	\$0.00	\$0.00	\$0.00
I. Deuda Pública	\$0.00	\$0.00	\$0.00	\$0.00	\$0.00	\$0.00
2. Gasto Etiquetado (2=A+B+C+D+E+F+G+H+I)	\$0.00	\$0.00	\$0.00	\$0.00	\$0.00	\$0.00
A. Servicios Personales	\$0.00	\$0.00	\$0.00	\$0.00	\$0.00	\$0.00
B. Materiales y Suministros	\$0.00	\$0.00	\$0.00	\$0.00	\$0.00	\$0.00
C. Servicios Generales	\$0.00	\$0.00	\$0.00	\$0.00	\$0.00	\$0.00
D. Transferencias, Asignaciones, Subsidios y Otras Ayudas	\$0.00	\$0.00	\$0.00	\$0.00	\$0.00	\$0.00
E. Bienes Muebles, Inmuebles e Intangibles	\$0.00	\$0.00	\$0.00	\$0.00	\$0.00	\$0.00
F. Inversión Pública	\$0.00	\$0.00	\$0.00	\$0.00	\$0.00	\$0.00
G. Inversiones Financieras y Otras Provisiones	\$0.00	\$0.00	\$0.00	\$0.00	\$0.00	\$0.00
H. Participaciones y Aportaciones	\$0.00	\$0.00	\$0.00	\$0.00	\$0.00	\$0.00
I. Deuda Pública	\$0.00	\$0.00	\$0.00	\$0.00	\$0.00	\$0.00
3. Total del Resultado de Egresos (3=1+2)	\$189,511,072.77	\$198,161,116.89	\$374,158,632.07	\$222,072,658.16	\$241,209,724.17	\$412,808,017.25

Bajo protesta de decir verdad declaramos que los Estados Financieros y sus Notas son razonablemente correctos y responsabilidad del emisor.

ENTE PÚBLICO: INSTITUTO ELECTORAL Y DE PARTICIPACION CIUDADANA DE YUCATÁN
Informe sobre Estudios Actuariales - LDF
Del 1o. de enero al 30 de Junio de 2024
(PESOS)

Concepto (b)	Pensiones y jubilaciones	Salud	Riesgos de trabajo	Invalidez y vida	Otras prestaciones sociales
Tipo de Sistema	\$0.00	\$0.00	\$0.00	\$0.00	\$0.00
Prestación laboral o Fondo general para trabajadores del estado o municipio	\$0.00	\$0.00	\$0.00	\$0.00	\$0.00
Beneficio definido, Contribución definida o Mixto	\$0.00	\$0.00	\$0.00	\$0.00	\$0.00
Población afiliada	\$0.00	\$0.00	\$0.00	\$0.00	\$0.00
Activos	\$0.00	\$0.00	\$0.00	\$0.00	\$0.00
Edad máxima	\$0.00	\$0.00	\$0.00	\$0.00	\$0.00
Edad mínima	\$0.00	\$0.00	\$0.00	\$0.00	\$0.00
Edad promedio	\$0.00	\$0.00	\$0.00	\$0.00	\$0.00
Pensionados y Jubilados	\$0.00	\$0.00	\$0.00	\$0.00	\$0.00
Edad máxima	\$0.00	\$0.00	\$0.00	\$0.00	\$0.00
Edad mínima	\$0.00	\$0.00	\$0.00	\$0.00	\$0.00
Edad promedio	\$0.00	\$0.00	\$0.00	\$0.00	\$0.00
Beneficiarios	\$0.00	\$0.00	\$0.00	\$0.00	\$0.00
Promedio de años de servicio (trabajadores activos)	\$0.00	\$0.00	\$0.00	\$0.00	\$0.00
Aportación individual al plan de pensión como % del salario	\$0.00	\$0.00	\$0.00	\$0.00	\$0.00
Aportación del ente público al plan de pensión como % del salario	\$0.00	\$0.00	\$0.00	\$0.00	\$0.00
Crecimiento esperado de los pensionados y jubilados (como %)	\$0.00	\$0.00	\$0.00	\$0.00	\$0.00
Crecimiento esperado de los activos (como %)	\$0.00	\$0.00	\$0.00	\$0.00	\$0.00
Edad de Jubilación o Pensión	\$0.00	\$0.00	\$0.00	\$0.00	\$0.00
Esperanza de vida	\$0.00	\$0.00	\$0.00	\$0.00	\$0.00
Ingresos del Fondo	\$0.00	\$0.00	\$0.00	\$0.00	\$0.00
Ingresos Anuales al Fondo de Pensiones	\$0.00	\$0.00	\$0.00	\$0.00	\$0.00
Nómina anual	\$0.00	\$0.00	\$0.00	\$0.00	\$0.00
Activos	\$0.00	\$0.00	\$0.00	\$0.00	\$0.00
Pensionados y Jubilados	\$0.00	\$0.00	\$0.00	\$0.00	\$0.00
Beneficiarios de Pensionados y Jubilados	\$0.00	\$0.00	\$0.00	\$0.00	\$0.00
Monto mensual por pensión	\$0.00	\$0.00	\$0.00	\$0.00	\$0.00
Máximo	\$0.00	\$0.00	\$0.00	\$0.00	\$0.00
Mínimo	\$0.00	\$0.00	\$0.00	\$0.00	\$0.00
Promedio	\$0.00	\$0.00	\$0.00	\$0.00	\$0.00
Monto de la reserva	\$0.00	\$0.00	\$0.00	\$0.00	\$0.00
Valor presente de las obligaciones	\$0.00	\$0.00	\$0.00	\$0.00	\$0.00
Pensiones y Jubilaciones en curso de pago	\$0.00	\$0.00	\$0.00	\$0.00	\$0.00
Generación actual	\$0.00	\$0.00	\$0.00	\$0.00	\$0.00
Generaciones futuras	\$0.00	\$0.00	\$0.00	\$0.00	\$0.00
Valor presente de las contribuciones asociadas a los sueldos futuros de cotización	\$0.00	\$0.00	\$0.00	\$0.00	\$0.00
X%	\$0.00	\$0.00	\$0.00	\$0.00	\$0.00
Generación actual	\$0.00	\$0.00	\$0.00	\$0.00	\$0.00
Generaciones futuras	\$0.00	\$0.00	\$0.00	\$0.00	\$0.00
Valor presente de aportaciones futuras	\$0.00	\$0.00	\$0.00	\$0.00	\$0.00
Generación actual	\$0.00	\$0.00	\$0.00	\$0.00	\$0.00
Generaciones futuras	\$0.00	\$0.00	\$0.00	\$0.00	\$0.00
Otros Ingresos	\$0.00	\$0.00	\$0.00	\$0.00	\$0.00
Déficit/superávit actuarial	\$0.00	\$0.00	\$0.00	\$0.00	\$0.00
Generación actual	\$0.00	\$0.00	\$0.00	\$0.00	\$0.00
Generaciones futuras	\$0.00	\$0.00	\$0.00	\$0.00	\$0.00
Periodo de suficiencia	\$0.00	\$0.00	\$0.00	\$0.00	\$0.00
Año de descapitalización	\$0.00	\$0.00	\$0.00	\$0.00	\$0.00
Tasa de rendimiento	\$0.00	\$0.00	\$0.00	\$0.00	\$0.00
Estudio actuarial	\$0.00	\$0.00	\$0.00	\$0.00	\$0.00
Año de elaboración del estudio actuarial	\$0.00	\$0.00	\$0.00	\$0.00	\$0.00
Empresa que elaboró el estudio actuarial	\$0.00	\$0.00	\$0.00	\$0.00	\$0.00

Bajo protesta de decir verdad declaramos que los Estados Financieros y sus Notas son razonablemente correctos y responsabilidad del emisor.

Informe de Pasivos Contingentes

Al 30 de junio de 2024

(Cifras en Pesos)

Ente Público: INSTITUTO ELECTORAL Y DE PARTICIPACION CIUDADANA DE YUCATÁN

PROVISIÓN PARA DEMANDAS Y JUICIOS A LARGO PLAZO

EL INSTITUTO CUENTA CON UNA DEMANDA (JUICIO MERCANTIL / CIVIL) EN PROCESO AL PROVEEDOR “PROYECTOS INTEGRALES DE REDES, VOZ Y DATOS, S.A. DE C.V.” POR INCUMPLIMIENTO DE CONTRATO.

DICHO CONTRATO FUE FIRMADO EL VEINTIUNO DE MARZO DE DOS MIL DIECIOCHO; DURANTE EL EJERCICIO 2018 SE PAGO EL 50% ANTICIPO, POSTERIORMENTE 25% COMO SEGUNDO ABONO. EL SALDO DEL 25% QUEDO AL PENDIENTE DE LA RESOLUCION DE LA DEMANDA. EL IMPORTE ES POR \$2'465,000.00 (SON: DOS MILLONES CUATROCIENTOS SESENTA Y CINCO MIL PESOS 00/100 M.N.)

1.- Juicio Ordinario Civil seguido ante la Juez 4 Civil del Primer Departamento Judicial del Estado de Yucatán bajo el número 349/2019.

En este juicio se dictó sentencia de primera instancia en la que el Instituto fue condenado al pago reclamado. En contra de dicha sentencia se interpuso el recurso de apelación en cuya sentencia de segunda instancia se revocó la sentencia apelada y se absolvió al Instituto. En contra de la sentencia de la apelación la parte actora en el juicio de origen interpuso amparo directo el cual le fue concedido para el efecto de que la pena fuese regulada para ajustarla de manera proporcional al incumplimiento. En ejecución de dicha sentencia de amparo el Tribunal de apelación dictó una nueva sentencia en la que determinó procedente regular la pena a cargo de la actora, por incumplimiento parcial, disponiendo que la referida pena quede en 1 millón de pesos, lo que implicaría que el Instituto pague el saldo remanente por la suma de \$ 1'465,000.00, ya deducido el millón que como pena dispuso el Tribunal a cargo de la parte actora. En contra de esta sentencia se interpuso el juicio de amparo directo que se encuentra pendiente de resolución ante el Tribunal Colegiado en Materias Civil y Administrativa del Decimocuarto Circuito bajo el número 562/2022.

<https://www.dropbox.com/s/2gcrkefxscl6p71/JOC-349-2019-J4C%20%28AD-562-2022-TCC%20%5BIEPAC%5D%29.pdf?dl=0>

2.- Juicio Ordinario Civil seguido ante la Juez 4 Civil del Primer Departamento Judicial del Estado de Yucatán bajo el número 94/2020.

En este juicio se dictó sentencia de primera instancia en la que el Instituto fue absuelto del pago reclamado. En contra de dicha sentencia ambas partes interpusieron el recurso de apelación en cuya sentencia de segunda instancia se revocó la sentencia apelada y se dictó una nueva en la que nuevamente se absolvió al Instituto de las prestaciones reclamadas. Dicha sentencia ha quedado firme por lo que el juicio ha concluido en forma definitiva con resolución favorable al Instituto.

<https://www.dropbox.com/s/6ps4as88p7xobmi/JOC-94-2020-J4C%20%5BIEPAC%5D%20Concluido.pdf?dl=0>

Bajo protesta de decir la verdad declaramos que los Estados Financieros y sus notas son razonablemente correctos y son responsabilidad del emisor.



C.P. HECTOR H. OSORIO PACHECO
JEFE DEPARTAMENTO CONTABILIDAD



LICDA. JENNY E. MENDOZA PEREIRA
COORDINAD. RECURSOS FINANCIEROS



MTRO. JOSÉ LUIS ACHACH MOISÉS
DIRECTOR EJECUTIVO ADMÓN.

Ente Público: INSTITUTO ELECTORAL Y DE PARTICIPACION CIUDADANA DE YUCATAN
Relación de bienes que componen su patrimonio
Cuenta Pública de 2023
(Cifras en pesos)
Saldos al 30 de junio de 2024

Código	Descripción del Bien	
	MOBILIARIO DE OFICINA Y ESTANTERIA	
IEPA 01 190914 1671 (1633)	1 Archivero 2.20 m x 85 cm (Sala de Juntas)	227.65
IEPA 01 190914 1672 (1634)	1 Mueble con repisas de cristal (Sala de Juntas)	349.16
IEPA 01 190914 1673 (1635)	1 Escritorio tipu "U" 2 mt x 6 mt	1,069.52
IEPA 01 190914 1674 (1636)	1 Buró con tres cajones	149.36
IEPA 01 100914 1715	1 Mueble para frigobar	34.80
IEPA 01 100914 1716	1 Mesa de centro	39.15
IEPA 01 180914 1619-1622	4 Sillas de visita c/brazo cromado, tapiz negro	164.16
IEPA 01 190914 1625-1632	8 Sillas Genova negra	84.75
IEPA 01 180914 1599-1618	20 Sillón Ejecutivo vinipel base cromada	874.64
IEPA 01 300914 1633-1635	3 Mesas de juntas melaminica redonda negro	170.43
IEPA 01 201014 1682-1684	3 Archiveros móvil c/cerradura	156.90
IEPA 01 041114 1709	1 Archivero móvil negro/burdeos	78.11
IEPA 01 101114 1747 (1717)	1 Archivero metálico de 3 gavetas grey	95.21
IEPA 01 111114 1749	1 Librero de 5 repisas cinnamon	54.12
IEPA 01 111114 1748	1 Librero de 5 repisas cinnamon	54.12
IEPA 01 131014 1757	1 Sillas Secretariales NF233 c/brazo	29.14
IEPA 01 131014 1758	1 Sillas Secretariales NF233 c/brazo	29.14
IEPA 01 131014 1761	1 Sillas Secretariales NF233 c/brazo	29.14
IEPA 01 021214 1770-1779	10 Archiveros móvil carta-oficio negro	937.28
IEPA 01 021214 1782	1 Archivero 5 repisas cinnamon	64.95
IEPA 01 101214 1808-10-11-12	4 Sillon Ejecutivo NF-118 respaldo malla negro	180.03
IEPA 01 101214 1814-15-17-18	4 Sillon Ejecutivo NF-118 respaldo malla negro	180.03
IEPA 01 101214 1819--21-22-23	4 Sillon Ejecutivo NF-118 respaldo malla negro	180.03
IEPA 01 101214 1784	1 Sillón Ejecutivo base polipropileno vinyl ngr	50.60
IEPA 01 101214 1786-1794	9 Silla Secretarial negro mesh c/resp malla	255.24
IEPA 01 101214 1796-1807	11 Silla de visita Genova s/brazo black mesh	197.56
IEPA 01 151214 1839	1 Juego Sala minimalista	393.30
IEPA 01 151214 1824-1825	2 Librero 5 repisas cinnamon	129.90
IEPA 01 151214 1826	1 Archivero vertical 3 gavetas negro/Burdeos	175.10
IEPA 01 151214 1827	1 Archivero vertical 4 gavetas negro/Burdeos	224.11
IEPA 01 151214 1838	1 Silla torneada de cedro	278.40
IEPA 01 271214 1849-1850	2 Silla de piel Turin	144.41
IEPA 01 291214 1851-1852	2 Librero 5 repisas cinnamon	129.90
IEPA 01 120115 1860	1 Mesa de madera de cedro 1 x 0.80 x 0.55	460.13
IEPA 01 160115 1857-1859	2 Dispensadores de agua	221.55
IEPA 01 210415 1864-1865	2 Sillón Ejecutivo NF3022 negro base nylon	299.47
IEPA 01 180615 1879	1 Mesa de juntas redonda 90 cm diámetro	227.24
IPEP 01 050816 1913	1 Silla de oficina True Innovations	573.53
IPEP 01 131216 1941	1 Escritorio dirección cub. Cristal 19 mm c/lateral	4,859.89
IPEP 01 231216 1977-1978	2 Archiveros vert. 2 gavetas 46x64x74 cm NOVA n	1,733.04

Ente Público: INSTITUTO ELECTORAL Y DE PARTICIPACION CIUDADANA DE YUCATAN
Relación de bienes que componen su patrimonio
Cuenta Pública de 2023
(Cifras en pesos)
Saldos al 30 de junio de 2024

Código	Descripción del Bien	
IPEP 01 231216 1979	Librero guardarropa s/entrepaños 84.4x58.8x18	2,166.88
IPEP 01 280417 2089	Librero cherry con puertas	1,019.72
IPEP 01 191017 2112	Sillón Ejecutivo mod. Pablo alto tapizado piel c	784.55
IPEP 01 141217 2115-2129	15 Sillon Ejecutivo de respaldo alto econo-malla	8,517.47
IPEP 01 201217 2130	1 Sillon Ejecutivo de respaldo alto econo-malla	567.83
IPEP 01 070318 2141	1 Silla modelo 2008 Office black base cromada	663.75
IPEP 01 200418 2267	1 Archivero 2 gavetas negro texturizado	612.95
IPEP 01 260418 2268	1 Mueble de madera 0.65x0.60 con 6 cajones y 2 puertas	3,112.67
IPEP 01 270418 2269-2308	40 Sillas plegables acojinadas en vinil negro es	5,869.60
IPEP 01 220518 2324-2403	80 Anaqueles de 7 entrepaños posters 2.20 mts c/u	41,798.67
IPEP 01 251018 2435	1 Silla Ejecutiva depositiva	1,559.57
IPEP 01 301018 2437	1 Silla Ejecutiva ergo style	1,698.32
IPEP 01 221118 2444	1 Archivero móvil carta-oficio negro caoba	1,012.88
IPEP 01 221118 2445	1 Archivero móvil carta-oficio negro caoba	1,012.88
IPEP 01 221118 2446	1 Archivero vertical de 3 gavetas negro caoba	1,709.14
IPEP 01 281218 2456	1 Perchero	367.17
IPEP 01 281218 2457	Mesa lateral	745.67
IPEP 01 281218 2458	Sillón reclinable	2,783.42
IPEP 01 220319 2494	Sillón Ejecutivo AT	1,566.55
IPEP 01 100919 2511	Archivero metálico 4 gavetas	2,267.48
IPEP 01 161219 2527	Sillón Ejecutivo piel NY (Imitación)	604.45
IPEP 01 191120 2518-2532	15 Mesas grandes LIFETIME 2.44 mts	21,165.38
IPEP 01 191120 2533-2542	10 Mesas medianas LIFETIME 1.80 mts	8,848.58
IPEP 01 191120 2543-2612	70 Mesas chicas LIFETIME 1.20 mts	40,380.08
IPEP 01 091120 2582	Sillón Ejecutivo Valentina alto color negro	1,386.64
IPEP 01 091120 2583-2587	5 Silla Valter secretarial 2 palancas negro	4,086.39
IPEP 01 091120 2588-2607	20 Sillas Eco Chair negra (semi ejecutiva)	17,997.98
IPEP 01 091120 2608-2615	8 Archivero metálico de 3 gavetas color arena	20,073.18
IPEP 01 211221 2794-2803	10 SILLA PIEL NY (IMITACIÓN) SILLON SEMIEJECUTIVO NEGRO	13,867.50
IPEP 01 211221 2789	1 SILLON EJECUTIVO RESPALDO ALTO COLOR CAFÉ	3,746.26
IPEP 01 211221 2790-2791	2 SILLA DE VISITA TAPIZ COLOR CAFÉ BASE TRINEO	5,992.52
IPEP 01 070222 2823-2826	4 SILLA DE VISITA TAPIZ COLOR CAFÉ BASE TRINEO CROMADO	12,251.36
IPEP 01 090522 2865-2870	4 ESCRITORIOS MELAMINICO CON CAJONES, 1 MODULO L, 1 ARCHIVERO MOVIL	18,538.86
IPEP 01 070922 3010	1 SILLON EJECUTIVO	2,276.17
IPEP 01 290922 3011	1 SILLON EJECUTIVO 02M47250	2,825.01
IPEP 01 290922 3012	1 SILLON EJECUTIVO F105452R	2,825.01
IPEP 01 240223 3044	1 SILLA EJECUTIVA OLMO NEGRO	2,624.13
IPEP 01 080823 3055	1 SILLA EJECUTIVA RTA-1721 MC	4,582.42
IPEP 01 220923 3077	1 ARCHIVERO 3 GABETAS CARTA MAPL	2,219.08
IPEP 01 260923 3078	1 MESA DE JUNTAS MELAMINA REDONDA 120 DIAM	2,982.94
IPEP 01 250923 3079 - 3100	22 SILLAS EJECUTIVAS LUBEC NEGRO	33,886.82

Ente Público: INSTITUTO ELECTORAL Y DE PARTICIPACION CIUDADANA DE YUCATAN
Relación de bienes que componen su patrimonio
Cuenta Pública de 2023
(Cifras en pesos)
Saldos al 30 de junio de 2024

Código	Descripción del Bien	
IPEP 01 250923 3101	1 SILLA EJECUTIVA LUBEC NEGRO	1,540.62
IPEP 01 210923 3102 - 3115	14 ARCHIVERO METALICO 3 GABETA	67,599.00
IPEP 01 061123 3176	1 SILLA EJECUTIVA PREMIUM GRIS	2,598.44
IPEP 01 271223 3458	1 MESA AUXILIAR TRIANGULAR BAUDER 120 CM ROBLE	3,581.50
IPEP 01 310124 3463	1 SILLON EJECUTIVO E-500 TAPIZ NEGRO	3,712.97
IPEP 01 310124 3464	1 SILLON EJECUTIVO E-500 TAPIZ NEGRO	3,712.97
IPEP 01 020224 3465 - 3467	3 MM BANCO NEU	4,309.65
IPEP 01 280224 3475 - 3479	5 TELEFONOS MARCA GRANDSTREAM	9,891.05
IPEP 01 270324 3491	1 HORNO MICROONDAS INVERTER 1.5 MCA LG	2,794.70
IPEP 01 270324 3492	1 FRIGOBAR 1.6 PIES COLOR SILVER MCA HISENSE	2,211.11
IPEP 01 190424 3796	1 FRIGOBAR 5 PIES TOP MOUNT COLOR SILVER MCA MIDEA	4,560.39
IPEP 01 240424 3797	1 SILLON EJECUTIVO E-500 TAPIZ NEGRO	3,809.83
IPEP 01 100624 3804	1 SILLA EJECUTIVA RTA-1721 MC	3,706.30
		432,611.65
	EQUIPO DE COMPUTO	
IPEP 03 090321 2728	1 NOBREAK DCP UPR758	62.87
IPEP 03 220321 2733	1 COMPUTADORA EMSAMPLADA RYZEN	1,420.77
IPEP 03 220321 2734	1 MONITOR GAMING OCELOT NEGRO 27 PULG	234.32
IPEP 03 260321 2736 - 2751	16 IMPRESORAS HP LASERJET PRO	2,191.18
IPEP 03 010421 2752	1 IMPRESORA HP LASERJET PRO	136.95
IPEP 03 190421 2763 - 2766	4 IMPRESORAS HP LASERJET PRO	547.79
IPEP 03 270421 2771	1 LAPTOP THINKBOOK	2,060.25
IPEP 03 290421 2770	1 LAPTOP THINKBOOK	2,060.25
IPEP 03 180821 2778	1 DISCO DURO EXTERNO 4TB 3.1 NEGRO	351.08
IPEP 03 300821 2779	1 LAPTOP AMD R5 3450U DELL 8 GB	2,398.39
IPEP 03 081121 2783	1 LAPTOP LENOVO YOGA 7 14 I7L5 14" Intel	6,941.25
IPEP 03 081121 2781	1 LAPTOP DELL MOD. VOSTRO 3400	4,126.53
IPEP 03 081121 2782	1 LAPTOP DELL MOD. VOSTRO 3400	4,126.53
IPEP 03 091121 2784	1 TABLETA HUAWEI MATEPAD PRO BLANCO	2,699.78
IPEP 03 271221 2804 - 2811	8 LAPTOP LENOVO IDEAPAD 14" (PARTIDOS POLITICOS)	50,500.02
IPEP 03 291221 2812	1 MULTIFUNCIONAL HO COLOR LASERJET PRO (S.E.)	2,083.06
IPEP 03 291221 2813	1 LAPTOP LENOVO YOGA 17 14" INTEL (S.E.)	8,056.27
IPEP 03 310122 2822	1 IMPRESORA LASERJET HP COLOR PRO M225DW (S.E.)	1,300.56
IPEP 03 090222 2827	1 LAPTOP LENOVO IDEA 3 AZUL ABISMO	5,023.03
IPEP 03 080322 2830	1 IMPRESORA EPSON MULTIFUNCIONAL ECOTANK	7,800.58
IPEP 03 100322 2835 - 2841	7 LAPTOP LENOVO IDEAPAD INTEL CORE (PARTIDOS)	32,985.28
IPEP 03 100322 2842 - 2843	2 TABLETA BIOMETRICA BIOPAT MAX TEMP (SERV. PERS.)	14,270.38
IPEP 03 310522 2873 - 2952	40 COMPUTADORAS LENOVO THINKCENTRE Y 40 MONITORES LENOVO	396,714.95
IPEP 03 030622 2993	1 IMPRESORA MULTIFUNCIONAL DE INYECCION HP SMART	2,410.48
IPEP 03 030622 2994	1 IMPRESORA MULTIFUNCIONAL DE INYECCION HP SMART	2,410.48
IPEP 03 100622 2895	1 COMPUTADORA PORTATIL LENOVO	9,899.64

Ente Público: INSTITUTO ELECTORAL Y DE PARTICIPACION CIUDADANA DE YUCATAN
Relación de bienes que componen su patrimonio
Cuenta Pública de 2023
(Cifras en pesos)
Saldos al 30 de junio de 2024

Código	Descripción del Bien	
IPEP 03 180722 3006	1 LAPTOP HP 240 G8 CORE I5-1021OU 1.60 402 GHZ	5,637.53
IPEP 03 290722 3007	1 LAPTOP HP 250 G8 15.6" CI5 1035G1 8GB COLOR NEGRO	6,068.49
IPEP 02 051022 3013	1 SISTEMA DE VIDEOCONFERENCIA (POLY STUDIO USB)	12,517.72
IPEP 03 081122 3016	1 LAPTOP LENOVO IDEAPAD3 15.6"	13,087.41
IPEP 03 171122 3020	1 LAPTOP HP 5CD2296QL9 (DANNY OCH GONGORA)	6,929.48
IPEP 03 201222 3030	1 SWITCHER - BLACKMAGIC DESIGN SDI	25,353.05
IPEP 03 161222 3029	1 IMPRESORA HP COLOR LASERJET PRO M454	7,206.21
IPEP 03 100123 3032	1 IMPRESORA EPSON MATRIZ LX-350	4,611.84
IPEP 03 240123 3033	1 IPAD WI-FI 64GB SILVER - GENERACION 9	4,398.27
IPEP 03 100223 3038	1 LAPTOP LANIX NEURON 15.6" I5 512 GB	8,010.58
IPEP 03 140223 3039	1 LAPTOP LANIX D90 NEURON 15.6" I5 512 GB	8,010.58
IPEP 02 230223 3040	1 HEADSET EARTEC UL4S ULTRALITE	22,040.00
IPEP 02 230223 3041	1 HOLLYLAND MARS 4K WIRELESS	18,560.00
IPEP 02 230223 3042	1 HOLLYLAND MARS 4K WIRELESS	18,560.00
IPEP 02 230223 3043	1 HOLLYLAND MARS 4K WIRELESS	18,560.00
IPEP 03 270323 3045	1 IMPRESORA HP LASERJET M555DN COLOR	13,556.78
IPEP 02 300323 3046	1 NVR 8 MEGAPIXEL (4K) 16 CANALES	7,250.00
IPEP 03 170423 3047	1 TABLET LENOVO M10 PLUS TB125	4,976.40
IPEP 03 160593 3049	1 SERVIDOR NAS PARA RAK 4 BAHIAS	22,877.05
IPEP 03 290523 3050	1 NO BREAK UPS EATON MODELO 9PX 1000 RT	11,651.28
IPEP 03 020623 3051	1 LAP TOP LENOVO 15.6" INTEK CORE I5	12,238.46
IPEP 03 060723 3056	1 LAPTOP LENOVO 15.6" CI5 COLOR GRIS	12,319.81
IPEP 03 020623 3051	1 TABLET LENOVO M10 GEN3	3,717.22
IPEP 03 300823 3056	1 COMPUTADORA LENOVO THINKCENTRE NEO 50S	12,457.53
IPEP 03 300823 3057	1 COMPUTADORA LENOVO THINKCENTRE NEO 50S	12,457.53
IPEP 03 300823 3058	1 COMPUTADORA LENOVO THINKCENTRE NEO 50S	12,457.53
IPEP 03 300823 3059	1 COMPUTADORA LENOVO THINKCENTRE NEO 50S	12,457.53
IPEP 03 300823 3060	1 COMPUTADORA LENOVO THINKCENTRE NEO 50S	12,457.53
IPEP 03 300823 3061	1 MONITOR DELL LED E2423H 24" FHD	2,121.93
IPEP 03 300823 3062	1 MONITOR DELL LED E2423H 24" FHD	2,121.93
IPEP 03 300823 3063	1 MONITOR DELL LED E2423H 24" FHD	2,121.93
IPEP 03 300823 3064	1 MONITOR DELL LED E2423H 24" FHD	2,121.93
IPEP 03 300823 3065	1 MONITOR DELL LED E2423H 24" FHD	2,121.93
IPEP 03 060923 3067	1 LAPTOP LENOVO V15-ITL 15.6" CI5 COLOR GRIS	9,789.21
IPEP 03 060923 3068	1 LAPTOP LENOVO V15-ITL 15.6" CI5 COLOR GRIS	9,789.21
IPEP 03 200923 3069	1 LAPTOP LENOVO V15-ITL 15.6" CI5 COLOR GRIS	9,798.20
IPEP 03 210923 3070 - 3076	7 TABLET LENOVO M10 GEN3	27,815.06
IPEP 03 091023 3116	1 COMPUTADORA ENSAMBLADA AMD RYZEN 7	10,885.44
IPEP 03 161023 3117	1 LAPTOP ASUS 83W C15 8GB 512SD	14,559.20
IPEP 03 181023 3118	1 MACBOOK AIR 13.3 M1 8GB 256SD	14,399.20
IPEP 06 241023 3119 - 3173	55 IMPRESORAS HP LASER MONOCROMATICA M111W 21 PPM	117,698.24

Ente Público: INSTITUTO ELECTORAL Y DE PARTICIPACION CIUDADANA DE YUCATAN
Relación de bienes que componen su patrimonio
Cuenta Pública de 2023
(Cifras en pesos)
Saldos al 30 de junio de 2024

Código	Descripción del Bien	
IPEP 03 311023 3174	1 LAPTOP LENOVO (C.E. ROBERTO RUZ)	15,132.94
IPEP 03 301023 3175	1 LAPTOP HACER NITRO 5 15.6" INTEL CORE i5 DISCO DURO	15,797.12
IPEP 03 151123 3177	1 MULTIFUNCIONAL HP LASERJET PRO MFP M283FDW	8,565.15
IPEP 03 241123 3179	1 LAPTOP HP 240 G8 14" INTEL CORE i5 DISCO DURO 256	12,153.90
IPEP 03 241123 3180	1 LAPTOP HP 240 G8 14" INTEL CORE i5 DISCO DURO 256	12,153.90
IPEP 03 271123 3181 - 3187	7 SWITCH CISCO GIGABIT ETHERNET C85350	187,572.00
IPEP 03 271123 3181 - 3187	7 BASE SWITCH CISCO GIGABIT ETHERNET C85350 COMPLEMENTO	134,327.88
IPEP 03 281223 3459 - 3461	3 THINKSTATION P350 TOWER LENOVO	28,982.66
IPEP 03 281223 3462	1 THINKSTATION P360 TOWER LENOVO	25,597.04
IPEP 03 051223 3188 - 3192	5 IMPRESORA HP LASER MONOCROMATICA M111W21 PPM	11,018.55
IPEP 03 051223 3193 - 3195	5 MONITOR LG UHD 32" 32 UP83A-W	26,947.47
IPEP 03 071223 3196 - 3245	50 CPU LENOVO THINKCENTRE NEO 50S GEN 3 ONTEL CORE	896,767.00
IPEP 03 071223 3246 - 3295	50 MONITOR LENOVO THINKVISION C24-40 23.8 FHD	139,026.00
IPEP 03 121223 3296 - 3298	3 MONITOR LG UHD 32" 32 UP83A-W	31,424.73
IPEP 03 121223 3299 - 3373	75 DESKTOP LENOVO (D90) THINKCENTRE M75S GEN 2	776,475.00
IPEP 03 121223 3374 - 3448	75 MONITOR LENOVO THINKVISION C2440 23.8 FHD 75HZ	192,270.00
IPEP 03 201223 3449	1 LAPTOP HP 240 GB i5-11135G7 8 GB DDR4 3200 6 GB SSD	9,701.25
IPEP 03 221223 3455	1 IMPRESORA HP COLOR LASERJET PRO 4203W	8,241.97
IPEP 03 221223 3456 - 3457	2 LAPTOP HP 240 G8 DDR4 3200	19,402.51
IPEP 03 090224 3471	1 COMPUTADORA MBA 13 SG/8C CPU/7C GPU/8G	16,199.10
IPEP 03 150224 3472	1 LAPTOP DELL LATITUDE 3540 15.6" TACTIL CI7 1355	23,196.64
IPEP 03 150224 3473	1 NOBREAK CYBERPOWER OL2100 1500VA 1350W	16,755.16
IPEP 03 150224 3474	1 NOBREAK CYBERPOWER OL2100 1500VA 1350W	16,755.16
IPEP 03 290224 3480	1 COMPUTAORA DESKTOP LENOVO THINKCENTRE NEO 505	15,178.72
IPEP 03 290224 3481 - 3482	2 MONITOR LENOVO THINKVISION C24-40 23.8"	4,612.39
IPEP 03 010324 3783 - 3787	5 IMPRESORA HP LASER MONOCROMATICA M111W 21 PPM	10,476.54
IPEP 03 130324 3788	1 MBP 14 M3PRO SB/11C/14GP/18G	41,624.08
IPEP 03 140324 3790	1 MULTIFUNCIONAL HP LASERJET PRO 4303DW COLOR	10,490.72
IPEP 03 140324 3789	1 MULTIFUNCIONAL HP LASERJET PRO MFP M283FDW	8,344.72
IPEP 03 090424 3794	1 DESKTOP LENOVO THINKCENTRE NEO 50S INTEL CI5	16,021.98
IPEP 03 090424 3795	1 MONITOR LENOVO THINKVISION C24-40 23.8 1820	2,098.21
IPEP 03 070524 3800	1 DESKTOP LENOVO THINKCENTRE NEO 50S INTEL CI5	15,289.99
IPEP 03 070524 3801	1 MONITOR LENOVO THINKVISION C24-40 23.8 1820	2,577.55
IPEP 03 090524 3802	1 IMPRESORA HP LASER MONOCROMATICA M111W 21 PPM	2,269.92
IPEP 03 090524 3803	1 IMPRESORA HP LASER MONOCROMATICA M111W 21 PPM	2,269.92
IPEP 01 050624 3805	1 SWITCH GIGABIT PoE+ ADMINISTRABLE 16 PUERTOS	7,424.00
		3,881,723.76
	EQUIPO DE ADMINISTRACION	
IPEP 01 110814 1543 - 1552	10 ARCHIVERO MELANINA NEGRO MOD. BORDEUX	302.87
IEPA 02 140814 1592 - 1594	3 PANTALLA 50" LED SMART TV MCA. LG (SALA SESIONES)	524.95
IPEP 01 260814 1596	1 TRITURADORA PAPEL CX6 MCA. ROYAL	28.34

Ente Público: INSTITUTO ELECTORAL Y DE PARTICIPACION CIUDADANA DE YUCATAN
Relación de bienes que componen su patrimonio
Cuenta Pública de 2023
(Cifras en pesos)
Saldos al 30 de junio de 2024

Código	Descripción del Bien	
IPEP 01 260814 1597	1 MUEBLE ESPECIAL SERVICIO DE CAFE C/2 PTAS	28.36
IPEP 02 030914 1598	1 PANTALLA 50" LED SMART TV MCA. LG (PRESIDENCIA)	174.98
IEPA 02 061114 1711 - 1712	2 BAFLES AMPLICADORES 15 3200W SD/USB	332.50
IEPA 02 061114 1713 - 1714	2 MICROFONOS INALAMBRICO DE MANO	49.58
IEPA 01 191114 1766	1 REFRIGERADOR DAEWO DFR-10	199.79
IEPA 01 011214 1768 - 1769	2 TRITURADORAS SWINGLINE EX22-08	99.96
IEPA 01 011214 1781	1 TRITURADORAS SWINGLINE EX22-08	49.98
IPEP 01 130716 1911	DESTRUCTORA DE DOCUMENTOS MOD SC170 GBC 1757250	386.67
IPEP 02 231216 1975	GRABADORA DE VOZ PHILIPS 1150	349.75
IPEP 02 231216 1976	GRABADORA DE VOZ PHILIPS 1150	349.75
IPEP 01 250817 2108	TRITURADORA FELLOWES 99CI	1,781.01
IPEP 01 130418 2264 - 2265	2 VENTILADORES INDUSTRIAL ZMARTECH 30"	1,609.23
IPEP 02 220518 2309	1 DVR CANALES HDCVI PENTAHIBRIDO 720P/1080 P LITE	620.17
IPEP 02 220518 2310 - 2321	12 CAMARAS BULLET HDCVI 720 P	3,467.47
IPEP 01 250918 2412	1 TRITURADORA FELLOW	1,023.34
IPEP 01 031018 2415	1 TRITURADORA DE PAPEL	1,039.57
IPEP 01 101018 2418	1 FRIGOBAR DAEWOO FR-15B	1,984.46
IPEP 01 101018 2419	1 FRIGOBAR DAEWOO FR-15B	1,984.46
IPEP 01 281218 2453	1 FRIGOBAR DAEWOO 4 PIES CUBICOS	2,060.79
IPEP 01 281218 2459	1 REFRIGERADOR 9 PIES	3,753.12
IPEP 01 281218 2460	1 ENFRIADOR DE AGUA	1,809.02
IPEP 01 281218 2455	1 HORNO ELECTRICO	978.15
IPEP 01 230119 2482	1 REFRIGERADOR HISENSE RR16D6ALX	1,374.55
IPEP 01 160719 2505	1 TRITURADORA FELLOWES CORTE CRUZADO 12 HJS 6 GAL	2,825.96
IPEP 01 151119 2521	1 HORNO MICROHONDAS LG SERIE 905TALUMDH169	1,322.72
IPEP 01 151119 2522	1 HORNO MICROHONDAS LG SERIE 905TADRDP674	1,322.72
IPEP 01 291020 2885 - 2901	17 DESPACHADOR DE AGUA FRIA/CALIENTE BLANCO NIZATO	22,031.18
IPEP 01 100822 3008	1 PANTALLA 50" MARCA HISENSE	7,920.85
IPEP 01 181022 3015	1 PANTALLA 75" (SALA DE JUNTAS PREVIA)	15,832.50
IPEP 01 111122 3017	1 PANTALLA 75" (SALA DE SESIONES)	15,149.16
IPEP 01 111122 3018	1 PANTALLA 75" (SALA DE SESIONES)	15,149.16
IPEP 01 111122 3019	1 PANTALLA 75" (SALA DE SESIONES)	15,149.16
IPEP 01 221122 3021	1 FRIGOBAR (PRESIDENCIA)	2,432.42
IPEP 01 070223 3036	1 FRIGOBAR (PRESIDENCIA)	3,552.85
IPEP 01 120523 3048	1 PANTALLA 75" SAMSUNG	20,953.28
IPEP 01 010424 3793	1 ENMICADORA CARTA FUSION 6000L	6,824.03
		156,828.81
	EQUIPO AUDIOVISUAL	
IEPA 02 120115 1855	1 AUDIFONOS	74.43
IEPA 02 120115 1856	1 AMPLIFICADOR PARA AUDIO	290.97
IPEP 02 010416 1900	MICROFONO INALAMBRICO DE MANO UHF	511.50

Ente Público: INSTITUTO ELECTORAL Y DE PARTICIPACION CIUDADANA DE YUCATAN
Relación de bienes que componen su patrimonio
Cuenta Pública de 2023
(Cifras en pesos)
Saldos al 30 de junio de 2024

Código	Descripción del Bien	
IPEP 02 270416 1902	1 PROYECTOR VIEWSONIC PJD5155 DLP 3300 SVGA 2G	1,138.87
IPEP 02 311016 1916	1 PROYECTOR VIEW SONIC PJD 5155	1,652.69
IPEP 02 191216 1944 - 1945	2 VIDEOPROYECTOR EPSON 740 HD	5,949.50
IPEP 02 231216 1953	PROYECTOR VIEWSONIC PJD5155 DLP LUM 3300 S VGA 800x600 LAM 10000H	1,878.04
IPEP 02 061217 2113	SISTEMA INALAMBRICO STEREN DOS MICROFONOS	827.18
IPEP 02 221217 2132	BAFLES AMPLIFICADOR MSA9012 DONKER DE 12"	683.12
IPEP 02 230218 2139	GRABADORA DE VOZ PHILLIPS 1150	567.97
IPEP 02 230318 2145	GRABADORA DE VOZ PHILLIPS 1150	580.88
IPEP 02 171018 2422	1 PROYECTOR EPSON POWERLITE X05+ XGA	3,422.46
IPEP 02 171018 2423	1 PROYECTOR EPSON POWERLITE X05+ XGA	3,422.46
IPEP 02 171018 2424	1 PROYECTOR EPSON POWERLITE X05+ XGA	3,422.46
IPEP 02 201118 2440	1 PROYECTOR BENQ MODELO TH683 DLP	7,060.26
IPEP 02 201118 2441	1 PROYECTOR BENQ MODELO TH683 DLP	7,060.26
IPEP 02 201118 2442	1 PRESENTADOR INALAMBRICO P/PROYECTOR BENQ	7,221.55
IPEP 02 180219 2484	1 GRABADORA MANO PORTATIL DE 2 PISTAS DR-5 TASCAM	1,393.05
IPEP 02 130319 2493	1 GRABADORA REPORTERA SONY 4GB	563.67
IPEP 02 150819 2508	1 GRABADORA DIGITAL DE VOZ DE 8GB	769.83
IPEP 02 051119 2519	1 VIDEOPROYECTOR X05+ EPSON	4,874.46
IPEP 02 121219 2526	1 VIDEOPROYECTOR EPSON MOD H839A POWERLITE	4,558.51
IPEP 02 180920 2535	1 INTERFASE DE SONIDO BEHRINGER MOD. XR12	6,162.50
IPEP 02 180920 2536	1 MICROFONO SHURE SMII	2,374.38
IPEP 02 180920 2537	1 MICROFONO SHURE SMII	2,374.38
IPEP 02 180920 2538	1 MICROFONO SHURE SMII	2,374.38
IPEP 02 180920 2539	1 MICROFONO SHURE SMII	2,374.38
IPEP 02 180920 2540	1 SNAKE DE 8 CANALES 8 MTS RAPCO	5,763.75
IPEP 02 180920 2541	1 AUDIFONO SHURE SRH440	1,801.63
IPEP 02 180920 2542	1 CONVERTIDOR HDMI A SDI	5,140.25
IPEP 02 070223 3037	1 SISTEMA INALAMBRICO DOBLE SHURE DOS MICROFONOS	13,665.37
IPEP 03 080823 3054	1 MONITOR LENOVO THINKVISION S24E-20 23.8"	3,893.07
IPEP 02 050923 3066	1 SISTEMA INALAMBRICO SHURE C/DOS MICROFONOS	11,994.47
IPEP 02 211123 3178	1 DJI MICROFONO WIRELESS MICROPHONE	7,742.46
IPEP 02 221223 3453	1 MOCROFONO CUELLO DE GANSO 12" SHURE	10,765.44
		134,350.58
	EQUIPO DE AUDIO Y VIDEO CAMARAS	
IPEP 02 110714 1492	1 CONTROLADOR NVR LG 24 CANALES H.264 MULTIPLEX	158.07
IPEP 02 110714 1493-98	6 CAMARAS BULLET IP IR 2.0 MEGA XARINA -LNU7210R	327.74
IPEP 02 110714 1499-1506	8 CAMARAS IP DOMO INTERIORES LND5100 LG 1.3 MEGAPIXELES	332.03
IEPA 02 081014 1675	1 CAMARA DIGITAL CANON EOS REBEL 18-55MM	226.63
IEPA 02 141014 1679	1 REPORTERA SONY ICD-PX440	33.30
IEPA 02 201114 1767	1 VIDEO PROYECTOR SONY VPL-EW246	581.55
IPEP 02 040316 1898	1 CAMARA DE VIDEO CANON XA30, BATERIA BP-828, MEMORIA 32GB	7,197.75

Ente Público: INSTITUTO ELECTORAL Y DE PARTICIPACION CIUDADANA DE YUCATAN
Relación de bienes que componen su patrimonio
Cuenta Pública de 2023
(Cifras en pesos)
Saldos al 30 de junio de 2024

Código	Descripción del Bien	
IPEP 02 211216 1948	CAMARA CANON TGS KIT 18-135 MM	4,399.75
IPEP 02 310717 2105	CAMARA WEB LOGITECH C920	474.68
IPEP 03 070817 2106	VIDEOCAM CANON VIXIA HFR82 B	2,849.76
IPEP 03 070817 2107	VIDEOCAM CANON VIXIA HFR82 B	2,849.76
IPEP 02 211019 2518	TRIPIE KINGJOY VT2500 PARAA VIDEO PROFESIONAL CON CABEZAL DE PANE0	2,079.47
IPEP 02 171219 2529	1 FLASH YONGNUO YN560 IV	1,097.25
IPEP 02 221223 3454	1 PROYECTOR EPSON POWERLITE W49 3800 LUMENES	15,515.06
		38,122.80
	EQUIPO EDUCACIONAL	
IPEP 02 XXXXXX 000	SIN ELEMENTOS	-
		-
	VEHICULOS Y EQUIPO DE TRANSPORTE	
IPEP 04 010421 2762	VOLKSWAGEN MODELO 2018 SERIE MEX522607JT096476	2,911.78
IPEP 04 010421 2761	VOLKSWAGEN MODELO 2018 SERIE MEX522602JT096644	2,911.78
IPEP 04 010421 2760	VOLKSWAGEN MODELO 2018 SERIE MEX522601JT097574	2,911.78
IPEP 04 010421 2759	VOLKSWAGEN MODELO 2018 SERIE MEX522609JT099864	2,911.78
IPEP 04 010421 2758	VOLKSWAGEN MODELO 2018 SERIE MEX522604JT09150	2,911.78
IPEP 04 010421 2757	MAZDA MODELO 2018 SERIE JM1GL1U31J1144779	4,089.03
IPEP 04 010421 2755	MAZDA MODELO 2018 SERIE JM3KFACT2J0230699	4,380.03
IPEP 04 010421 2754	MAZDA MODELO 2018 SERIE JM1GL1U37J1148741	4,089.03
IPEP 04 010421 2753	MAZDA MODELO 2018 SERIE JM1GL1U35J1144042	4,089.03
IPEP 04 290322 2848	VOLKSWAGEN MOD 2018 SERIE MEX5G265JT097174 BLANCO CANDY	24,484.80
IPEP 04 290322 2849	VOLKSWAGEN MOD 2018 SERIE MEX512609JT049596 BLANCO CANDY	24,484.80
IPEP 04 290322 2850	VOLKSWAGEN MOD 2018 SERIE MEX5G2600JT095929 BLANCO CANDY	24,484.80
IPEP 04 290322 2851	VOLKSWAGEN MOD 2018 SERIE MEX5G2603JT087873 BLANCO CANDY	24,484.80
IPEP 04 290322 2852	VOLKSWAGEN MOD 2018 SERIE MEX5G2609JT097386 BLANCO CANDY	24,484.80
IPEP 04 290322 2853	VOLKSWAGEN MOD 2018 SERIE MEX5G2607JT100236 BLANCO CANDY	24,484.80
IPEP 04 290322 2854	VOLKSWAGEN MOD 2018 SERIE MEX5G2609JT100884 BLANCO CANDY	24,484.80
IPEP 04 290322 2855	VOLKSWAGEN MOD 2018 SERIE MEX5G2607JT097080 BLANCO CANDY	24,484.80
IPEP 04 290322 2856	VOLKSWAGEN MOD 2018 SERIE MEX5G2606JT083915 BLANCO CANDY	24,484.80
IPEP 04 290322 2857	VOLKSWAGEN MOD 2018 SERIE MEX5G2600JT088799 BLANCO CANDY	24,484.80
IPEP 04 290424 3798	VOLKSWAGEN MOD 2020 GRIS PLATINO SERIE 3VWHP6BU0LM014206 JETTA WOLFBURG	17,064.66
IPEP 04 290424 3799	VOLKSWAGEN MOD 2020 BLANCO PURO SERIE 3VWHP6BVXLM019042 JETTA WOLFBURG	17,064.66
		310,183.34
	SISTEMA DE AIRE ACONDICIONADO, CALEFACCION Y REFACCION	
IPEP 01 270820 2534	1 AIRE ACONDICIONADO INVERTER 24 BTU (EVAPORADORA Y CONDENSADOR PRIME 220 V)	8,016.67
IPEP 01 221220 2617	1 AIRE ACONDICIONADO ESTÁNDAR 12000 BTU	2,585.47
IPEP 01 121121 2785	1 AIRE ACONDICIONADO PRIME 24000 BTUS (SITE INFORMATICA)	7,268.33
IPEP 01 100522 2871	1 FRIGOBAR C/LLAVE DE SEGURIDAD	4,749.41
IPEP 01 110722 2999	1 GENERADOR DE OZONO AT01	5,813.53
IPEP 01 110722 3000	1 GENERADOR DE OZONO AT01	5,813.53

Ente Público: INSTITUTO ELECTORAL Y DE PARTICIPACION CIUDADANA DE YUCATAN
Relación de bienes que componen su patrimonio
Cuenta Pública de 2023
(Cifras en pesos)
Saldos al 30 de junio de 2024

Código	Descripción del Bien	
IPEP 01 110722 3001	1 GENERADOR DE OZONO AT01	5,813.53
IPEP 01 110722 3002	1 GENERADOR DE OZONO AT01	5,813.53
IPEP 01 110722 3003	1 GENERADOR DE OZONO AT01	5,813.53
IPEP 01 110722 3004	1 GENERADOR DE OZONO AT01	5,813.53
IPEP 01 110722 3005	1 GENERADOR DE OZONO AT01	5,813.53
IPEP 01 060224 3468	1 EQ AIRE ACOND MINISPLIT 24000 BTU MIRAGE	11,212.50
IPEP 01 060224 3469	1 EQ AIRE ACOND MINISPLIT 24000 BTU MIRAGE	11,212.50
IPEP 01 060224 3470	1 EQ AIRE ACOND MINISPLIT 24000 BTU MIRAGE	11,212.51
		96,952.10
	EQUIPO DE COMUNICACIÓN	
IPEP 01 110714 1540	1 TELEFONO IP MITEL 5304	21.71
IPEP 01 110714 1541	1 TELEFONO IP PHONE MITEL 5324	33.40
IEPA 01 230914 1666 - 1667	2 TELEFONO IP PHONE MITEL 5324	267.21
IEPA 01 041114 1750-51-52	3 TELEFONOS IP PHONE 5312 (CONSEJEROS)	412.60
IEPA 06 060615 1869-78	10 TELEFONOS INALAMBRICOS c/DIADEMA 1.9 GHZ	2,584.01
IPEP 02 060616 1909	TELEFONO IPHONE 5312	915.94
IPEP 02 060616 1910	TELEFONO IPHONE 5312	915.94
IPEP 03 290618 2410	1 TECLADO PARA IPAD RUGGED MESSENGER - BLACK FOR	799.60
IPEP 02 291018 2436	1 CONMUTADOR 3300 MXE III CONTROLLER Y 160G SATA HDD	34,410.33
IPEP 02 281218 2462	1 EQUIPO VIDEO SONY MOD MKX500, BOOSTER, MONITOR DE VIDEO, SET CABLERIA	45,205.20
IPEP 02 100322 2844	1 AMPLIFICADOR CUADRAFÓNICO MCA SANWAY MOD DA2504D	22,295.20
IPEP 01 220622 2896	1 TELEFONO CELULAR XIAOMI NOTE 11 (PRESIDENCIA)	7,999.20
IPEP 01 170822 3009	1 TELEFONO 5340 IP PHONE DARK GREY	9,980.16
IPEP 02 300922 3013	1 TELEFONO AVAYA CONFERENCE B129	7,464.60
IPEP 02 281122 3022	1 VIDEOCAMARA CANON VIXIA HF 6650	22,964.25
IPEP 02 281122 3023	1 VIDEOCAMARA CANON VIXIA HF 6650	22,964.25
IPEP 02 281122 3024	1 VIDEOCAMARA CANON VIXIA HF 6650	22,964.25
IPEP 01 291122 3025	1 TELEFONO MITEL 5312 IP PHONE (PRESIDENCIA)	5,945.87
		208,143.72
	MAQUINARIA Y EQUIPO	
IPEP 01 120719 2504	1 GENERADOR DE CORRIENTE 2800W 6.5 HP 120/240V	3,652.12
		3,652.12
	HERRAMIENTAS Y MAQUINA	
IPEP 01 290416 1905	TALADRO ROTOMARTILLO DE BATERIA	467.32
IPEP 01 221216 1950	ENGARGOLADORA KOMBO 450	648.73
IPEP 01 260918 2414	DESMALEZADORA DE GASOLINA 63 cc	2,104.03
IPEP 01 071223 3450	1 DESBROZADORA DE GASOLINA 63 CC	5,266.80
IPEP 01 071223 3451	1 HIDROLAVADORA ELECTRICA 2000PSI	3,002.95
		11,489.83
	OTROS EQUIPOS Y MUEBLES	
IPEP 01 110714 1526-1536	9 PORTA EXTINTORES 4.5 KG DE ACERO INOXIDABLE	69.60

Ente Público: INSTITUTO ELECTORAL Y DE PARTICIPACION CIUDADANA DE YUCATAN
Relación de bienes que componen su patrimonio
Cuenta Pública de 2023
(Cifras en pesos)
Saldos al 30 de junio de 2024

Código	Descripción del Bien	
IPEP 01 110714 1510-1518	9 EXTINTORES BIOXIDO DE CARBONO 4.5 KG	243.60
IPEP 01 110714 1519-1525	7 EXTINTORES POLVO QUIMICO SECO 6 KG	47.37
IPEP 01 140714 1539	1 PODADORA A GASOLINA TRUPER 6 HP	34.13
IPEP 01 200421 2769	1 NEBULIZADORA PORTATIL SANITE HOME OC 21	3,914.22
IPEP 01 300421 2772	1 TERMONEBULIZADOR	3,962.54
IPEP 01 191223 3452	1 CONTENEDOR PARA BASURA 1100 LITROS	20,938.00
		29,209.46
	LICENCIAS INFORMATICAS	
IPEP 06 031111 359	LICENCIAS VARIAS	54,975.30
IPEP 06 060514 1440	OFFICE HOME BUSINES 2010/C.P. MIMENZA	1,227.31
IEPA 06 011014 1659 - 1660	3 LICENCIA P. APPLE OFFICE 365 PERSONAL M	463.97
IEPA 06 300914 1664-1665	2 MICROSOFT OFFICE HOME & BUSINESS 2013	3,059.30
IEPA 06 281014 1693-1697	5 LICENCIA MICROSOFT OFFICE 2013 (T5D-01634)	7,779.35
IEPA 06 301014 1700-1703-1705	3 LICENCIA MICROSOFT OFFICE 2013 (T5D-01634)	4,667.61
IEPA 06 101114 1738-40-42-44-46	5 LICENCIA WINDOWS 8.1 PRO 64/BITS SPANISH DVD	6,183.65
IEPA 06 101114 1835-1836-1837	3 LICENCIAS CORELDRAW GRAPHICS SUITE X7	14,411.38
IEPA 03 181115 1882-1883-1884	3 LICENCIAS MICROSOFT OFFICE MAC HOME&BUSINESS	5,957.51
IPEP 03 310516 1908	LICENCIA SISTEMA SAACG.NET	17,875.00
IPEP 06 231116 1926	Licencia Office Std 2016 Open Gobierno (Lic. Matute)	3,757.83
IPEP 06 241116 1927 - 1929	2 Licencia Office Mac Std 2016 OLP NL Gov	7,518.79
IPEP 06 231216 1966 - 1970	5 LICENCIAS OFFICE PARA WINDOWS ESTANDAR V. GOB.	15,555.60
IPEP 06 220217 1980 - 1981	2 LICENCIAS OFFICE STD 2016 OPL NL GOV	8,509.10
IPEP 06 280217 1985 a 2019	32 LICENCIAS OPEN GOBIERNO OFICCE STANDARD 2016	123,141.89
IPEP 06 020317 2020	LICENCIA OFFICE MAC STD 2016 OLP NL GOV	4,078.64
IPEP 06 210317 2085	LICENCIA ADMINPAQ	11,040.74
IPEP 06 111218 2447	LICENCIA ANTIVIRUS MOD SMALL SECURITY 5 + 1 SERVER 5 USER	1,352.33
IPEP 06 201218 2451	LICENCIA OFFICE STD 2019 OLP NL GOV	6,335.52
IPEP 06 250119 2483	LICENCIA OFFICE STANDARTD 2019 OLP NL GOV	5,230.79
IPEP 06 070319 2490	LICENCIA OFFICE STANDARTD 2019 OLP NL GOV	5,290.57
IPEP 06 070319 2491	LICENCIA COREL DRAW GRAPHICS SUITE 2018 ESPANOL	8,373.95
IPEP 06 070319 2492	LICENCIA OFFICE STANDARTD 2019 OLP NL GOV	5,290.57
IPEP 06 091219 2524	LICENCIA MICROSOFT OFFICE STANDARD 2019 OPEN GOV	5,634.03
IPEP 06 220920 2545	LICENCIA MOCROSOFT 021-10618 OFICCE STD 2019	6,352.73
IPEP 06 300920 2549	LICENCIA MICROSOFT 021-10618 OFFICE STD 2019 OLP	6,510.02
IPEP 06 300920 2551	LICENCIA MICROSOFT 021-10618 OFFICE STD 2019 OLP	6,510.02
IPEP 06 291220 2847	LICENCIA MICROSOFT VERSION GOBIERNO	6,490.53
IPEP 06 301220 2731	LICENCIA CREATIVE CLOUD FOR TEA MS	22,931.00
IPEP 06 301220 2728-2729-2730	3 LICENCIA ADOBE CREATIVE	60,739.73
IPEP 06 301121 2786	1 LICENCIA MICROSOFT OFFICE 2019 (PRESIDENCIA)	10,193.65
IPEP 06 301121 2787	1 LICENCIA MICROSOFT OFFICE 2019 (PRESIDENCIA)	10,193.65
IPEP 06 301121 2788	1 LICENCIA MICROSOFT OFFICE 2019 (PRESIDENCIA)	10,193.65

Ente Público: INSTITUTO ELECTORAL Y DE PARTICIPACION CIUDADANA DE YUCATAN
Relación de bienes que componen su patrimonio
Cuenta Pública de 2023
(Cifras en pesos)
Saldos al 30 de junio de 2024

Código	Descripción del Bien	
IPEP 06 211221 2792-2793	2 LICENCIA ADOBE CREATIVE CLOUD	46,392.82
IPEP 06 301221 2814-2821	8 LICENCIA MICROSOFT OFFICE LTSC STD 2021 (PARTIDOS)	84,320.53
IPEP 06 260122 2828	1 LICENCIA MICROSOFT OFFICE STANDAR 2021	10,555.28
IPEP 06 140222 2829	1 LICENCIA MICROSOFT OFFICE STANDAR 2021	10,605.30
IPEP 06 300322 2858	1 LICENCIA MICROSOFT OFFICE STANDART 2021 V. PERPETUA	10,404.22
IPEP 06 300322 2859	1 LICENCIA MICROSOFT OFFICE STANDART 2021 V. PERPETUA	10,404.23
IPEP 06 300322 2860	1 LICENCIA MICROSOFT OFFICE STANDART 2021 V. PERPETUA	10,404.23
IPEP 06 300322 2861	1 LICENCIA MICROSOFT OFFICE STANDART 2021 V. PERPETUA	10,404.23
IPEP 06 300322 2862	1 LICENCIA MICROSOFT OFFICE STANDART 2021 V. PERPETUA	10,404.23
IPEP 06 300322 2863	1 LICENCIA MICROSOFT OFFICE STANDART 2021 V. PERPETUA	10,404.23
IPEP 06 300322 2864	1 LICENCIA MICROSOFT OFFICE STANDART 2021 V. PERPETUA	10,404.23
IPEP 03 310522 2953-2992	40 LICENCIAS MICROSOFT CSP PERPETUAL OFICCE LTSC ESTÁNDAR	479,703.44
IPEP 06 300622 2997	1 LICENCIA MICROSOFT CSP PERPETUAL OFFICE LTSC STANDART 2021	11,815.76
IPEP 06 300622 2998	1 LICENCIA MICROSOFT CSP PERPETUAL OFFICE LTSC STANDART 2021	11,815.76
IPEP 06 151222 3028	1 LICENCIA IFFICE LTSC STANDARD 2021	14,292.36
IPEP 06 201222 3031	1 LICENCIA MICROSOFT CSP OFFICE LTSC STD 2021 PERPETUO	10,626.99
IPEP 06 240123 3034	1 LICENCIA ADOBE CREATIVE CLOUD	23,228.30
IPEP 06 240123 3035	1 LICENCIA ADOBE CREATIVE CLOUD	23,228.29
		1,267,240.14
	SOFTWARE	
IPEP 06 240413 360	SOFTWARE OFFICE 2010/CONTRALORIA	1,140.60
		1,140.60
Total		6,571,648.91

Bajo protesta de decir verdad declaramos que los Estados Financieros y sus Notas son razonablemente correctos y son responsabilidad del emisor.

Ente Público: INSTITUTO ELECTORAL Y DE PARTICIPACION CIUDADANA DE YUCATÁN
Relación de bienes que componen su patrimonio
Cuenta Pública de 2023
(Cifras en pesos)
 Saldos al 30 de junio de 2024

Código	Descripción del Bien	Valor en libros
	TERRENOS	
IEPA 00000000001A	Tablaje Catastral 16734	3,124,732.50
IEPA 00000000001B	Tablaje Catastral 26524	2,309,234.00
	EDIFICIOS NO HABITACIONALES	
IEPA 000000000003	Bodega Electoral	5,182,008.18
	CONSTRUCCIONES EN PROCESO EN BIENES DE DOMINIO PÚBLICO	
IEPA 000000000002	Construcción en Proceso (Proyecto y Evaluación de Oficinas)	-
Total		10,615,974.68

Bajo protesta de decir la verdad declaramos que los Estados Financieros y sus notas son razonablemente correctos y son responsabilidad del emisor.

Cuenta Pública 2024
Ente Público: INSTITUTO ELECTORAL Y DE PARTICIPACION CIUDADANA DE YUCATÁN
Relación de Cuentas Bancarias Productivas Específicas
Al 30 de Junio de 2024

Fondo, Programa o Convenio	Datos de la Cuenta Bancaria	
	Institución Bancaria	Número de Cuenta
OPERATIVO FUENTE 01	HSBC MEXICO	4034607234
OPERATIVO FUENTE 01	BBVA MEXICO	0118981973

Bajo protesta de decir verdad declaramos que los Estados Financieros y sus Notas son razonablemente correctos y responsabilidad del emisor.

ELABORÓ:

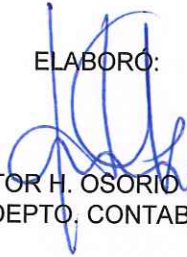

C.P. HECTOR H. OSORIO PACHECO
JEFE DEPTO. CONTABILIDAD

REVISÓ:



LICDA. JENNY E. MENDOZA PEREIRA
COORD. RECURSOS FINANCIEROS

AUTORIZÓ:



C.P. JOSÉ LUIS ACHACH MOISÉS
DIRECTOR EJECUTIVO DE ADMÓN.

Cuenta Pública 2024
Endeudamiento Neto
Acumulado del 1 de enero al 30 de junio de 2024
Pesos

Ente Público: INSTITUTO ELECTORAL Y DE PARTICIPACION CIUDADANA DE YUCATÁN

Identificación de Crédito o Instrumento	Colocación A		Amortización B	Endeudamiento Neto C = A - B
SIN INFORMACIÓN QUE REVELAR	0.00		0.00	0.00

Bajo protesta de decir verdad declaramos que los Estados Financieros y sus Notas son razonablemente correctos y responsabilidad del emisor.

ELABORÓ:

C.P. HECTOR H. OSORIO PACHECO
JEFE DEPTO. CONTABILIDAD

REVISÓ:

LICDA. JENNY E. MENDOZA PEREIRA
COORD. RECURSOS FINANCIEROS

AUTORIZÓ:

C.P. JOSÉ LUIS ACHACH MOISÉS
DIRECTOR EJECUTIVO DE ADMÓN.

Cuenta Pública 2024
Intereses de la deuda
Acumulado del 1 de enero al 30 de junio de 2024
Pesos

Ente Público: INSTITUTO ELECTORAL Y DE PARTICIPACION CIUDADANA DE YUCATÁN

Identificación de Crédito o Instrumento	Devengado	Pagado
Créditos Bancarios	0.00	0.00
Total Créditos Bancarios	0.00	0.00
Otros Instrumentos de Deuda	0.00	0.00
Total Otros Instrumentos de Deuda	0.00	0.00
TOTAL	0.00	0.00

Bajo protesta de decir verdad declaramos que los Estados Financieros y sus Notas son razonablemente correctos y responsabilidad del emisor.

ELABORÓ:

C.P. HECTOR H. OSORIO PACHECO
JEFE DEPTO. CONTABILIDAD

REVISÓ:

LICDA. JENNY E. MENDOZA PEREIRA
COORD. RECURSOS FINANCIEROS

AUTORIZÓ:

C.P. JOSÉ LUIS ACHACH MOISÉS
DIRECTOR EJECUTIVO DE ADMÓN.

Cuenta Pública 2024

Relación de Esquemas Bursátiles y de Coberturas Financieras

Al 30 de junio de 2024

(Pesos)

Ente Público: INSTITUTO ELECTORAL Y DE PARTICIPACION CIUDADANA DE YUCATÁN

SIN INFORMACIÓN QUE REVELAR

Bajo protesta de decir verdad declaramos que los Estados Financieros y sus Notas son razonablemente correctos y responsabilidad del emisor.

ELABORÓ:

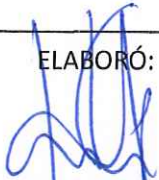
C.P. HECTOR H. OSORIO PACHECO
JEFE DEPARTAMENTO CONTABILIDAD

REVISÓ:

LICDA. JENNY E. MENDOZA PEREIRA
COORD. RECURSOS FINANCIEROS

AUTORIZÓ:



C.P. JOSÉ LUIS ACHACH MOISÉS M.F.
DIRECTOR EJECUTIVO DE ADMÓN

Indicadores de Resultados

Al 30 de junio de 2024

(Cifras en Pesos)

Ente Público: INSTITUTO ELECTORAL Y DE PARTICIPACION CIUDADANA DE YUCATÁN

 <p style="text-align: center;">Presupuesto Basado en Resultados (PbR) Seguimiento Trimestral de Indicadores del Programa Presupuestario 2023 Programa M002 Operación y Administración del Instituto</p>										
Área Responsable	Ámbito de Desempeño	Resumen Narrativo	Nombre del Indicador	Unidad de Medida	Dimensión del Indicador	Periodicidad del Cálculo	Línea Base	Meta	Avance Primer Trimestre Enero-Marzo 2023	Medios de Verificación
Todas	FIN	Contribuir a posicionar al Instituto como referente de la Democracia en Yucatán mediante el uso transparente, eficiente y eficaz de los recursos públicos.	índice general del avance en la implementación del PbR-SED		Eficacia	Anual				Diagnóstico que permite conocer el avance alcanzado, en la implantación y operación del Presupuesto Basado en Resultados (PbR) y del Sistema de Evaluación del Desempeño (SED). SHCP.

060044

Estados financieros del Instituto. Coordinación de finanzas. Dirección de Administración. Instituto Electoral y de Participación Ciudadana de Yucatán.				Annual		Porcentaje	Variación porcentual de eficiencia presupuestal.	Las áreas administrativas del IEPAC cuentan con los recursos requeridos para su funcionamiento.	PROPÓSITO	Dirección de Administración (Coordinación de Recursos Humanos)	Todas
Resumen de nómina del Instituto. Coordinación de Recursos Humanos. Dirección de Administración. Instituto Electoral y de Participación Ciudadana de Yucatán.	100	100	100	Trimestral	Eficacia	Porcentaje	Porcentaje de cálculos de nómina elaborados	Nómina del personal pagada.	Componente 1	Dirección de Administración (Coordinación de Recursos Humanos)	
Comprobantes Fiscales Digitales por Internet. Coordinación de Recursos Humanos. Dirección de Administración. Instituto Electoral y de Participación Ciudadana de Yucatán.	100	100	100	Trimestral	Eficacia	Porcentaje	Porcentaje de Comprobantes Fiscales Digitales por Internet generados al personal	Emisión de comprobantes Fiscales del pago de la nómina.	Actividad 1	Dirección de Administración (Coordinación de Recursos Humanos)	

Dirección de Administración (Coordinación de Recursos Humanos)	Actividad 2	Entrega de recibos del pago de nómina	Porcentaje del personal que recibe sus comprobantes	Porcentaje	Eficacia	Trimestral	80	80	100	Recibos de nómina firmados. Coordinación de Recursos Humanos. Dirección de Administración. Instituto Electoral y de Participación Ciudadana de Yucatán.
Dirección de Administración (Coordinación de Recursos Humanos)	Componente 2	Programa Anual de capacitación implementado	Porcentaje de personas que participan en el PAC	Porcentaje	Eficacia	Semestral	50	50	100	Listas de Asistencia a los cursos identificando sus áreas de adscripción. Coordinación de Recursos Humanos. Dirección de Administración. Instituto Electoral y de Participación Ciudadana de Yucatán.
Dirección de Administración (Coordinación de Recursos Humanos)	Actividad 1	Gestión de cursos de capacitación para el personal del Instituto.	Porcentaje de organismos que prestan servicios en la realización de cursos de capacitación en el Instituto posterior a la gestión.	Porcentaje	Eficacia	Semestral	100	100	100	Convenios, actas, informes o acuerdos con otros organismos. Coordinación de Recursos Humanos. Dirección de Administración. Instituto Electoral y de Participación Ciudadana de Yucatán.

<p>Listas de asistencia a las actividades de promoción de la salud.</p> <p>Coordinación de Recursos Humanos. Dirección de Administración. Instituto Electoral y de Participación Ciudadana de Yucatán.</p>	<p>100</p>	<p>50</p>	<p>30</p>	<p>Semestral</p>	<p>Eficacia</p>	<p>Porcentaje</p>	<p>Porcentaje de personas del Instituto que participan en el programa de promoción de la salud</p>	<p>Programa de promoción de salud implementado</p>	<p>Componente 3</p>	<p>Dirección de Administración (Coordinación de Recursos Humanos)</p>
<p>Convenios, actas, informes o acuerdos con otros organismos. Coordinación de Recursos Humanos. Dirección de Administración. Instituto Electoral y de Participación Ciudadana de Yucatán.</p>	<p>100</p>	<p>75</p>	<p>25</p>	<p>Semestral</p>	<p>Eficacia</p>	<p>Porcentaje</p>	<p>Porcentaje de organismos que prestan servicios en la realización del programa de promoción de la salud en el Instituto posterior a la gestión.</p>	<p>Gestión con las instituciones de salud para brindar atención relacionada al cuidado de la salud al personal del Instituto.</p>	<p>Actividad 1:</p>	<p>Dirección de Administración (Coordinación de Recursos Humanos)</p>
<p>Listas de asistencia a las actividades relativas a la evaluación de desempeño. Coordinación de Recursos Humanos. Dirección de Administración. Instituto Electoral y de Participación Ciudadana de Yucatán.</p>	<p>100</p>	<p>80</p>	<p>NA</p>	<p>Annual</p>	<p>Eficacia</p>	<p>Porcentaje</p>	<p>Porcentaje de personal de la rama administrativa sujeta a evaluación que participa en la evaluación del desempeño.</p>	<p>Evaluación del desempeño del personal de la rama administrativa implementado.</p>	<p>Componente 4</p>	<p>Dirección de Administración (Coordinación de Recursos Humanos)</p>

										Ciudadana de Yucatán.
Dirección de Administración (Coordinación de Recursos Humanos)	Actividad 1	Integración de resultados de la evaluación de desempeño 2022 del personal de la rama administrativa.	Porcentaje de personal de la rama administrativa sujeta a evaluación que cumple con la evaluación de desempeño.	Porcentaje	Eficacia	Anual	NA	90	100	Base de datos de integración de resultados de la evaluación de desempeño. Coordinación de Recursos Humanos. Dirección de Administración. Instituto Electoral y de Participación Ciudadana de Yucatán.
Dirección de Administración (Coordinación de Recursos Materiales)	Componente 5	Solicitudes de materiales y suministros de las áreas del IEPAC y partidos políticos.	Porcentaje de solicitudes atendidas oportunamente	Porcentaje	Eficacia	Trimestral	100	100	100	Salidas de Almacén. Coordinación de Recursos Materiales. Dirección de Administración. Instituto Electoral y de Participación Ciudadana de Yucatán.
Dirección de Administración (Coordinación de Recursos Materiales)	Actividad 1	Atención de requerimientos de materiales y servicios del Instituto.	Porcentaje de solicitudes del instituto atendidas.	Porcentaje	Eficacia	Trimestral	100	100	100	Firma del formato de salidas de almacén. Coordinación de Recursos Materiales. Dirección de Administración.

Recursos Financieros)		mensuales de las diversas áreas del instituto.								Financieros. Dirección de Administración. Instituto Electoral y de Participación Ciudadana de Yucatán.
Dirección de Administración (Coordinación de Recursos Financieros)	Actividad 2.	Presentación ante la SAF de la información financiera, presupuestal y programática de las operaciones mensuales de las diversas áreas del instituto.	Porcentaje de Estados Financieros presentados	Porcentaje	Eficacia	Mensual	100	100	100	Estados financieros y presupuestales generados. Coordinación de Recursos Financieros. Dirección de Administración. Instituto Electoral y de Participación Ciudadana de Yucatán.
Dirección de Administración (Servicios Generales)	Componente 7	Servicios Generales proporcionados a las áreas del IEPAC	Porcentaje de áreas del IEPAC atendidas oportunamente	Porcentaje	Eficacia	Trimestral	100	100	100	Solicitudes de Servicios. Coordinación de Servicios Generales. Dirección de Administración. Instituto Electoral y de Participación Ciudadana de Yucatán.
Dirección de Administración (Servicios Generales)	Actividad 1.	Requerimientos de servicios de limpieza y vigilancia, suministro de combustible	Porcentaje de solicitudes del instituto atendidas en tiempo y forma	Porcentaje	Eficacia	Trimestral	100	100	100	Solicitudes de Servicios. Coordinación de Servicios Generales. Dirección de Administración. Instituto Electoral

Oficina de Presidencia	Actividad 1.	Dirección de las sesiones del Consejo General y de la Junta General Ejecutiva.	Porcentaje de sesiones del Consejo General y de la Junta General Ejecutiva presididas.	Porcentaje	Eficacia	Trimestral	100	100	100	Actas de Sesiones del Consejo General y de la Junta General Ejecutiva. Oficina de Presidencia. Instituto Electoral y de Participación Ciudadana de Yucatán (IEPAC).
Oficina de Presidencia	Actividad 2.	Participación en actividades de trabajo	Porcentaje de actividades y eventos realizados en representación del Instituto.	Porcentaje	Eficacia	Trimestral	100	100	100	Bitácora de actividades y eventos asistidos en representación del Instituto. Oficina de Presidencia. Instituto Electoral y de Participación Ciudadana de Yucatán (IEPAC).
Oficina de Presidencia	Actividad 3.	Suscripción de convenios	Porcentaje de convenios de coordinación y colaboración suscritos	Porcentaje	Eficacia	Trimestral	100	100	100	Convenios suscritos y el cumplimiento de los mismos. Oficina de Presidencia. Instituto Electoral y de Participación Ciudadana de Yucatán (IEPAC).
Oficina de Presidencia	Actividad 4.	Presentación del Informe Semestral de actividades.	Número de informes semestrales de la actividades realizadas	Porcentaje	Eficacia	Semestral	100	100	100	Informe semestral de actividades. Oficina de Presidencia. Instituto Electoral y de Participación Ciudadana de Yucatán (IEPAC).

Convocatorias a sesiones de JGE recibidas en SE. Informe mensual de las sesiones de la JGE del IEPAC. Secretaría Ejecutiva. Instituto Electoral y de Participación Ciudadana de Yucatán.	100	100	100	Trimestral	Eficacia	Porcentaje	Porcentaje de sesiones celebradas por la JGE.	Coordinación de Direcciones y Unidades del Instituto.	Componente 9.	Secretaría Ejecutiva
Informe mensual de las actividades realizadas en representación del Consejo General. Secretaría Ejecutiva. Instituto Electoral y de Participación Ciudadana de Yucatán.	100	100	100	Trimestral	Eficacia	Porcentaje	Porcentaje de actas aprobadas por la JGE.	Supervisión de las tareas realizadas por la JGE del IEPAC.	Actividad 1.	Secretaría Ejecutiva
Actas de sesiones del CG del IEPAC. Secretaría Ejecutiva. Instituto Electoral y de Participación Ciudadana de Yucatán.	100	100	100	Trimestral	Eficacia	Porcentaje	Porcentaje de sesiones celebradas por el CG del IEPAC.	Revisión de lo actuado en las sesiones del CG del IEPAC.	Actividad 2.	Secretaría Ejecutiva
Informe mensual de las oficialías electorales realizadas por funcionarios del Instituto. Secretaría Ejecutiva.	100	100	100	Trimestral	Eficacia	Porcentaje	Porcentaje de actos o hechos verificados	Oficialías Electorales realizadas.	Componente 10.	Secretaría Ejecutiva

										Instituto Electoral y de Participación Ciudadana de Yucatán.
Secretaría Ejecutiva	Actividad 1.	Verificación de actos o hechos en materia electoral y de participación ciudadana.	Porcentaje de actas circunstanciadas definitivas levantadas.	Porcentaje	Eficacia	Trimestral	100	100	100	Solicitudes para el ejercicio de la OE recibidas. Secretaría Ejecutiva. Instituto Electoral y de Participación Ciudadana de Yucatán.
Oficina de Vinculación	Componente 11.	Vinculación con el INE	Porcentaje de comunicaciones atendidas oportunamente	Porcentaje	Eficacia	Trimestral	100	100	100	Informes mensuales de seguimiento de las comunicaciones (circulares y solicitudes de información) entre el INE y el IEPAC, además de verificación en el SIVOPLE. Vinculación. Secretaría Ejecutiva. Instituto Electoral y de Participación Ciudadana de Yucatán (IEPAC).
Oficina de Vinculación	Actividad 1.	Remisión de información del INE recibida mediante el SIVOPLE a las y los destinatarios correspondientes.	Porcentaje de comunicaciones del INE recibidas en SIVOPLE y enviadas a las áreas del IEPAC.	Porcentaje	Eficacia	Trimestral	100	100	100	Correos electrónicos enviados a los destinatarios con la información de SIVOPLE, sistematizados en una base de datos.

Oficina de Vinculación	Actividad 2.	Seguimiento a las actividades que requieren alguna acción por parte del IEPAC y su carga en el sistema.	Porcentaje de actividades que requieren una acción por parte del IEPAC, SIVOPLE.	Porcentaje	Eficacia	Trimestral	100	100	100	Correos electrónicos con recordatorios enviados a las áreas del IEPAC, sistematizados en una base de datos, además de verificación en el SIVOPLE. Vinculación. Secretaría Ejecutiva. Instituto Electoral y de Participación Ciudadana de Yucatán (IEPAC).
Oficina de Vinculación	Actividad 3.	A partir del inicio del Proceso Electoral Concurrente 2023-2024, seguimiento al Plan y Calendario de Coordinación entre el INE y el IEPAC.	Porcentaje de actividades concluidas en el Plan y Calendario de Coordinación entre el INE y el IEPAC.	Porcentaje	Eficacia	Trimestral	100	100	100	Correos electrónicos con recordatorios enviados a las áreas del IEPAC, sistematizados en una base de datos, además de verificación en el SIVOPLE. Vinculación. Secretaría Ejecutiva. Instituto Electoral y de Participación Ciudadana de Yucatán (IEPAC).

Oficina de Vinculación	Actividad 4.	Gestión de consultas y documentos del IEPAC ante el INE a través del SIVOPLE.	Porcentaje de actividades remitidas por las diferentes áreas del IEPAC para subir a SIVOPLE.	Porcentaje	Eficacia	Trimestral	100	100	100	Base de datos SIVOPLE de la bandeja de Consultas y Documentos OPL en la que se identifiquen la información remitida por parte del IEPAC, el número de oficio asignado y su fecha de envío, además de verificación en el SIVOPLE. Vinculación. Secretaría Ejecutiva. Instituto Electoral y de Participación Ciudadana de Yucatán (IEPAC).
Oficina de Vinculación	Actividad 5.	Actualización de las bases de datos correspondientes al Anexo 18 del Reglamento de Elecciones.	Porcentaje de bases de datos del Anexo 18 del Reglamento de Elecciones que requieren actualización.	Porcentaje	Eficacia	Anual	100	100	100	Base de datos del Anexo 18 del Reglamento de Elecciones actualizada, además de verificación en el SIVOPLE. Vinculación. Secretaría Ejecutiva. Instituto Electoral y de Participación Ciudadana de Yucatán (IEPAC).

<p>Diseño Ejecutivo de Programas Presupuestarios. Coordinación de Planeación. Secretaría Ejecutiva. Instituto Electoral y de Participación Ciudadana de Yucatán (IEPAC).</p>	<p>Informe trimestral de Seguimiento de Indicadores de Desempeño y de Gestión. Coordinación de Planeación. Secretaría Ejecutiva. Instituto Electoral y de Participación Ciudadana de Yucatán (IEPAC).</p>	<p>Coordinación de Planeación. Secretaría Ejecutiva. Instituto Electoral y de Participación Ciudadana de Yucatán (IEPAC).</p>	<p>Lista de asistencia. Coordinación de Planeación. Secretaría Ejecutiva. Instituto Electoral y de Participación Ciudadana de Yucatán (IEPAC).</p>	<p>Reporte de las Unidades Básicas de Presupuestación del Sistema de Planeación y</p>
<p>100</p>	<p>100</p>	<p>100</p>	<p>100</p>	<p>100</p>
<p>Trimestral</p>	<p>Trimestral</p>	<p>Trimestral</p>	<p>Trimestral</p>	<p>Trimestral</p>
<p>Eficacia</p>	<p>Eficacia</p>	<p>Eficacia</p>	<p>Eficacia</p>	<p>Eficacia</p>
<p>Porcentaje</p>	<p>Porcentaje</p>	<p>Porcentaje</p>	<p>Porcentaje</p>	<p>Porcentaje</p>
<p>Porcentaje de áreas con Programas presupuestarios diseñados bajo el modelo PBR</p>	<p>Porcentaje de indicadores con resultados positivos</p>	<p>Impartición de cursos-talleres para el diseño de los programas presupuestarios del Instituto</p>	<p>Promedio de áreas que asisten a los cursos-talleres</p>	<p>Porcentaje de áreas con presupuesto registrado mediante UBP</p>
<p>Modelo de Presupuesto basado en Resultados (PBR-SED) Institucionalizado</p>				<p>Acompañamiento técnico en la elaboración de las Unidades Básicas de Presupuestación.</p>
<p>Comente 12</p>				<p>Actividad 1.</p>
<p>Coordinación de Planeación</p>				<p>Actividad 2.</p>
<p>Coordinación de Planeación</p>				<p>Coordinación de Planeación</p>

										Evaluación del Gobierno del Estado. Coordinación de Planeación. Secretaría Ejecutiva. Instituto Electoral y de Participación Ciudadana de Yucatán (IEPAC).
Organo Interno de Control	Componente 13.	Faltas administrativas de servidores públicos substanciadas.	Porcentaje de expedientes substanciados	Porcentaje	Eficacia	Anual	100	100	100	Expedientes de probable responsabilidad administrativa. Órgano Interno de Control. Instituto Electoral y de Participación Ciudadana de Yucatán (IEPAC).
Organo Interno de Control	Actividad 1.	Recepción de quejas, denuncias o vistas por probables responsabilidades administrativas.	Número de quejas, denuncias o vistas recibidas por probables responsabilidades administrativas	Porcentaje	Eficacia	Anual	100	100	100	Quejas, denuncias o vistas. Órgano Interno de Control. Instituto Electoral y de Participación Ciudadana de Yucatán (IEPAC).
Organo Interno de Control	Actividad 2.	Investigación de probables faltas administrativas de los servidores públicos.	Porcentaje de investigaciones concluidas	Porcentaje	Eficacia	Anual	100	100	100	Expedientes en investigación concluida. Órgano Interno de Control. Instituto Electoral y de Participación Ciudadana de Yucatán (IEPAC).

Oficina de Consejeras y Consejeros Electorales	Actividad 1.	Estudiar, examinar, opinar y dictaminar los asuntos relacionados con las atribuciones del Consejo General del Instituto.	Porcentaje de sesiones del Consejo General realizadas	Porcentaje	Eficacia	Trimestral	100	100	100	Actas de sesiones del consejo general. Consejo General. Coordinación de Investigación y Normatividad. Dirección Jurídica. Instituto Electoral y de Participación Ciudadana de Yucatán (IEPAC).
--	--------------	--	---	------------	----------	------------	-----	-----	-----	--

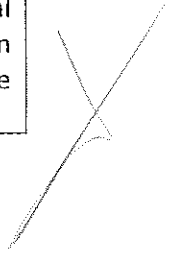

Dirección Ejecutiva de Organización Electoral y Participación Ciudadana	Componente 1	Consejos Electorales Conformados.	Porcentaje de avance en la conformación de los Consejos Electorales	Porcentaje	Eficacia	Trimestral	121	127	100	Acuerdos de designación de integrantes de los Consejos Electorales. Informes sobre el avance en la conformación de los Consejos Electorales Municipales y Distritales. Coordinación de Organización Electoral. Dirección Ejecutiva de Organización Electoral y de Participación Ciudadana. IEPAC.
Dirección Ejecutiva de Organización Electoral y Participación Ciudadana	C1.A1	Integración de los Consejos Electorales Municipales y Distritales.	Porcentaje de avance en la integración de Consejos Electorales Municipales y Distritales.	Porcentaje	Eficacia	Trimestral	121	127	100	Acuerdos de designación de integrantes de los Consejos. Informes sobre el avance en la integración de Consejos Electorales Municipales y Distritales. Coordinación de Organización Electoral. Dirección Ejecutiva de Organización Electoral y de Participación Ciudadana. IEPAC.
Dirección Ejecutiva de Organización Electoral y Participación Ciudadana	C1.A2	Avituallamiento de los Consejos Electorales Municipales y Distritales. (No Aplica en 2023).	Porcentaje de avance en el avituallamiento de Consejos Electorales Municipales y Distritales.	Porcentaje	Eficacia	Trimestral	121	127	100	Informes sobre el avance en el avituallamiento de Consejos Electorales Municipales y Distritales. Coordinación de Organización Electoral. Dirección Ejecutiva de Organización Electoral y de Participación Ciudadana. IEPAC.
Dirección Ejecutiva de Organización Electoral y Participación Ciudadana	C1.A3	Acondicionamiento de las Bodegas electorales. (No Aplica en 2023)	Porcentaje de avance en el acondicionamiento de las Bodegas electorales	Porcentaje	Eficacia	Trimestral	121	127	100	Informe sobre el avance en el acondicionamiento de las Bodegas Electorales. Coordinación de Organización Electoral. Dirección Ejecutiva de Organización Electoral y de Participación Ciudadana. IEPAC.

Informe rendido a la Comisión Temporal para el Seguimiento del funcionamiento de los Consejos Electorales Distritales y Municipales. Coordinación de Ejecutiva de Organización Electoral y de Participación Ciudadana de Yucatán. IEPAC.	100	127	121	Trimestral	Eficacia	Porcentaje	Porcentaje de consejos electorales capacitados	Consejos Electorales Capacitados. (No Aplica en 2023).	Componente 2	Dirección Ejecutiva de Organización Electoral y Participación Ciudadana
Lista de asistencia de los coordinadores al curso realizado. Coordinación de Organización Electoral. Dirección Ejecutiva de Organización Electoral y de Participación Ciudadana de Yucatán. IEPAC.	100	2	ND	Trimestral	Eficacia	Porcentaje	Porcentaje de cursos realizados para la formación de los coordinadores distritales	Organización de Cursos de Formación a Coordinadores Distritales. (No Aplica en 2023).	C2.A1	Dirección Ejecutiva de Organización Electoral y Participación Ciudadana
Lista de asistencia de los consejeros y secretarios ejecutivos al curso realizado. Coordinación de Organización Electoral. Dirección Ejecutiva de Organización Electoral y de Participación Ciudadana de Yucatán. IEPAC.	100	100	100	Trimestral	Eficacia	Porcentaje	Porcentaje de talleres realizados para la formación de los consejeros electorales y secretarios ejecutivos	Organización del Taller de Formación de los Consejos Electorales y Secretarios Ejecutivos. (No Aplica para 2023)	C2.A2	Dirección Ejecutiva de Organización Electoral y Participación Ciudadana
Actas de sesión celebradas por los consejos. Formatos aprobados para la solicitud de adecuaciones. Informes sobre el funcionamiento de los Consejos Electorales Municipales y Distritales. Coordinación de Organización Electoral. Dirección Ejecutiva de Organización Electoral y de Participación Ciudadana de Yucatán. IEPAC.	100	127	121	Trimestral	Eficacia	Porcentaje	Porcentaje de Consejos Electorales Funcionando.	Consejos Electorales Funcionando. (No Aplica para 2023).	Componente 3	Dirección Ejecutiva de Organización Electoral y Participación Ciudadana

Dirección Ejecutiva de Organización Electoral y Participación Ciudadana	C3.A1	Celebración de Sesiones de los Consejos Electorales. NO APLICA EN 2023	Porcentaje de sesiones de los consejos electorales celebradas.	Porcentaje	Eficacia	Trimestral	100	100	100	Actas de sesión de los consejos electorales, Informes sobre el funcionamiento de los Consejos Electorales Municipales y Distritales. Coordinación de Organización Electoral. Dirección Ejecutiva de Organización Electoral y de Participación Ciudadana de Yucatán. IEPAC.
Dirección Ejecutiva de Organización Electoral y Participación Ciudadana	C3.A2	Recolección de paquetes electorales. NO APLICA EN 2023	Porcentaje de paquetes electorales recolectados a la clausura de las casillas electorales	Porcentaje	Eficacia	Trimestral	100	100	100	Recibos de entrega de los paquetes electorales, Actas de sesión de los consejos. Coordinación de Organización Electoral. Dirección Ejecutiva de Organización Electoral y de Participación Ciudadana de Yucatán. IEPAC.
Dirección Ejecutiva de Organización Electoral y Participación Ciudadana	C3.A3	Desmantelamiento de Consejos. NO APLICA EN 2023	Número de consejos electorales desmantelados al finalizar el proceso electoral.	Porcentaje	Eficacia	Trimestral	121	127	100	Informe de entrega de predios rendido ante la Junta General Ejecutiva. Coordinación de Organización Electoral. Dirección Ejecutiva de Organización Electoral y de Participación Ciudadana de Yucatán. IEPAC.
Dirección Ejecutiva de Organización Electoral y Participación Ciudadana	Componente 4	Documentación Electoral Elaborada. (No Aplica en 2023).	Porcentaje de documentación electoral elaborada	Porcentaje	Eficacia	Trimestral	121	127	100	Informe rendido a la comisión de documentación y materiales electorales, Coordinación de Organización Electoral. Dirección Ejecutiva de Organización Electoral y de Participación Ciudadana de Yucatán. IEPAC.
Dirección Ejecutiva de Organización Electoral y Participación Ciudadana	C4.A1	Diseño de la Documentación Electoral. (No Aplica en 2023).	Porcentaje de la documentación electoral diseñada	Porcentaje	Eficacia	Trimestral	100	100	100	Acuerdo de aprobación de los formatos de documentación electoral. Informe de las actividades de diseño de la documentación y materiales electorales, Coordinación de Organización Electoral. Dirección Ejecutiva de Organización Electoral

Dirección Ejecutiva de Organización Electoral y Participación Ciudadana	Componente 6	Candidaturas Independientes y de Partidos Políticos Registradas. (No Aplica para 2023).	Porcentaje de candidaturas independientes y de partidos políticos registradas	Porcentaje	Eficacia	Trimestral	100	100	100	Registro de solicitudes recibidas, Coordinación de Organización Electoral, Coordinación de Prerrogativas y Partidos Políticos. Dirección Ejecutiva de Organización Electoral y de Participación Ciudadana de Yucatán. IEPAC.
Dirección Ejecutiva de Organización Electoral y Participación Ciudadana	C6.A1	Publicación de la convocatoria de candidatura independiente. (No Aplica en 2023).	Total de convocatorias a candidaturas independientes publicadas cursos impartidos a los candidatos independientes	Porcentaje	Eficacia	Trimestral	1	1	100	Acuerdo del Consejo General con la aprobación de la convocatoria
Dirección Ejecutiva de Organización Electoral y Participación Ciudadana	C6.A2	Implementación de la herramienta tecnológica para la obtención de apoyo ciudadano. (No Aplica para 2023).	Total de herramientas para la obtención de apoyo ciudadano implementadas.	Porcentaje	Eficacia	Trimestral	1	1	100	Acta de sesión del Consejo General donde aprueba la herramienta tecnológica para la obtención del apoyo ciudadano. Coordinación de Prerrogativas y Partidos Políticos. Dirección Ejecutiva de Organización Electoral y de Participación Ciudadana de Yucatán. IEPAC.
Dirección Ejecutiva de Organización Electoral y Participación Ciudadana	C6.A3	Implementación del sistema informático para el registro de candidaturas	Total de herramientas para el registro de candidaturas	Porcentaje	Eficacia	Trimestral	NA	1	100	Acta de sesión del Consejo General donde aprueba la herramienta tecnológica para el registro de candidaturas. Coordinación de Prerrogativas y Partidos Políticos. Dirección Ejecutiva de Organización Electoral y de Participación Ciudadana de Yucatán. IEPAC.

000055

<p>Informe rendido a la comisión de electorales, Coordinación de Organización Electoral. Dirección Ejecutiva de Organización Electoral y de Participación Ciudadana de Yucatán. IEPAC.</p>	<p>Acta de entrega de los materiales electorales, Coordinación de electorales, Dirección Ejecutiva de Organización Electoral y de Participación Ciudadana de Yucatán. IEPAC.</p>	<p>Acta de entrega de la documentación electoral, Coordinación de Organización Electoral. Dirección Ejecutiva de Organización Electoral y de Participación Ciudadana de Yucatán. IEPAC.</p>	<p>1. Encuesta de calidad en el servicio. 2. Ordenes de servicio firmadas.</p>	<p>* Departamento de Administración de Sistemas. * Unidad de Tecnologías de la Información. * Instituto Electoral y de Participación Ciudadana de Yucatán.</p>	<p>* Departamento de Administración de Sistemas. * Unidad de Tecnologías de la Información. * Instituto Electoral y de Participación Ciudadana de Yucatán.</p>	<p>Orden de servicio firmada. * Departamento de Administración de Sistemas. * Unidad de Tecnologías de la Información.</p>
<p>100</p>	<p>100</p>	<p>100</p>	<p>100</p>	<p>100</p>	<p>100</p>	<p>100</p>
<p>Porcentaje</p>	<p>Porcentaje</p>	<p>Porcentaje</p>	<p>Porcentaje</p>	<p>Porcentaje</p>	<p>Porcentaje</p>	<p>Porcentaje</p>
<p>Eficacia</p>	<p>Eficacia</p>	<p>Eficacia</p>	<p>Eficacia</p>	<p>Eficacia</p>	<p>Eficacia</p>	<p>Eficacia</p>
<p>Trimestral</p>	<p>Trimestral</p>	<p>Trimestral</p>	<p>Trimestral</p>	<p>Trimestral</p>	<p>Trimestral</p>	<p>Trimestral</p>
<p>100</p>	<p>100</p>	<p>100</p>	<p>100</p>	<p>100</p>	<p>100</p>	<p>100</p>
<p>Componente 7</p>	<p>Componente 8</p>	<p>C7.A1</p>	<p>C7.A2</p>	<p>C8.A1</p>	<p>Unidad de Tecnologías de la Información</p>	<p>Unidad de Tecnologías de la Información</p>
<p>Material Electoral Elaborado.</p>	<p>Seguimiento a la Producción de los Materiales Electorales.</p>	<p>Recepción del material electoral. (No Aplica en 2023).</p>	<p>Porcentaje de material electoral producido</p>	<p>Tasa porcentual de calidad en el servicio.</p>	<p>Servicios de soporte técnico informático a los Consejos Distritales y Municipales.</p>	<p>Asistencia técnica de servicios correctivos a los equipos informáticos e infraestructura tecnológica de los Consejos Distritales y Municipales en sus sedes.</p>
<p>Porcentaje de material electoral elaborado</p>	<p>Porcentaje de los materiales electorales producidos</p>	<p>Recepción del material electoral. (No Aplica en 2023).</p>	<p>Porcentaje de material electoral producido</p>	<p>Tasa porcentual de calidad en el servicio.</p>	<p>Servicios de soporte técnico informático a los Consejos Distritales y Municipales.</p>	<p>Asistencia técnica de servicios correctivos a los equipos informáticos e infraestructura tecnológica de los Consejos Distritales y Municipales en sus sedes.</p>

										* Instituto Electoral y de Participación Ciudadana de Yucatán.
Unidad de Tecnologías de la Información	Componente 9	Equipo de cómputo e infraestructura de conexión suministrado a los Consejos Distritales y Municipales.	Tasa porcentual de Consejos Distritales y Municipales con equipamiento de cómputo e infraestructura de conexión.	Porcentaje	Eficacia	Trimestral	100	100	100	1. Documento de entrega y resguardo del equipo. 2. Órdenes de servicio firmadas. * Departamento de Administración de Sistemas. * Unidad de Tecnologías de la Información. * Instituto Electoral y de Participación Ciudadana de Yucatán.
Unidad de Tecnologías de la Información	C9.A1	Elaboración del apartado técnico para la licitación o arrendamiento del equipo de cómputo para los Consejos Distritales y Municipales.	Número de anexos técnicos elaborados.	Porcentaje	Eficacia	Trimestral	100	100	100	Anexo o dictamen técnico entregado al comité de adquisiciones y arrendamiento de bienes. * Departamento de Administración de Sistemas. * Unidad de Tecnologías de la Información. * Instituto Electoral y de Participación Ciudadana de Yucatán.
Unidad de Tecnologías de la Información	C9.A2	Supervisión del suministro y puesta en funcionamiento del equipo de cómputo para los Consejos Distritales y Municipales.	Número de equipos de cómputo entregados.	Porcentaje	Eficacia	Trimestral	100	100	100	Documento de entrega y resguardo del equipo. * Departamento de Administración de Sistemas. * Unidad de Tecnologías de la Información. * Instituto Electoral y de Participación Ciudadana de Yucatán.

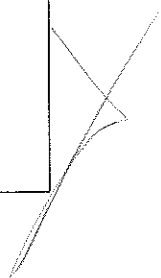

<p>Orden de servicio firmada.</p> <p>* Departamento de Administración de Sistemas.</p> <p>* Unidad de Tecnologías de la Información.</p> <p>* Instituto Electoral y de Participación Ciudadana de Yucatán.</p>	<p>100</p>	<p>100</p>	<p>100</p>	<p>Trimestral</p>	<p>Eficacia</p>	<p>Porcentaje</p>	<p>Número de conexiones de red de datos o internet a los Consejos Distritales y Municipales entregadas.</p>	<p>Supervisión del suministro de conexión de red de datos o internet para los Consejos Distritales y Municipales.</p>	<p>Unidad de Tecnologías de la Información</p>
<p>1. Encuesta de calidad en el servicio.</p> <p>2. Documento de requerimientos de desarrollo de sistemas.</p> <p>* Departamento de Desarrollo de Sistemas.</p> <p>* Unidad de Tecnologías de la Información.</p> <p>* Instituto Electoral y de Participación Ciudadana de Yucatán.</p>	<p>100</p>	<p>100</p>	<p>100</p>	<p>Trimestral</p>	<p>Eficacia</p>	<p>Porcentaje</p>	<p>1. Tasa porcentual de calidad en el servicio.</p> <p>2. Índice de impacto de desarrollo de sistemas.</p>	<p>Servicios de desarrollo de sistemas para el Proceso Electoral.</p>	<p>Unidad de Tecnologías de la Información</p>
<p>Documento de requerimientos de desarrollo de software.</p> <p>* Departamento de Desarrollo de Sistemas.</p> <p>* Unidad de Tecnologías de la Información.</p> <p>* Instituto Electoral y de Participación Ciudadana de Yucatán.</p>	<p>100</p>	<p>100</p>	<p>100</p>	<p>Trimestral</p>	<p>Eficacia</p>	<p>Porcentaje</p>	<p>Cantidad de sistemas desarrollados.</p>	<p>Desarrollo de un Sistema Integral de Proceso Electoral.</p>	<p>Unidad de Tecnologías de la Información</p>
<p>Informe final del PREP.</p> <p>* Unidad de Tecnologías de la Información.</p> <p>* Instituto Electoral y de Participación Ciudadana de Yucatán.</p>	<p>100</p>	<p>100</p>	<p>100</p>	<p>Trimestral</p>	<p>Eficacia</p>	<p>Porcentaje</p>	<p>Número de Programas de Resultados Electorales preliminares (PREP) entregado.</p>	<p>Componente 11 Programa de Resultados Electorales Preliminares.</p>	<p>Unidad de Tecnologías de la Información</p>

Unidad de Tecnologías de la Información	C11.A1	Coordinación de los trabajos de Secretaría Técnica del Comité Técnico Asesor del Programa de Resultados Electorales Preliminares.	Número de actas de sesión del Comité Técnico Asesor del PREP aprobadas y firmadas.	Porcentaje	Eficacia	Trimestral	100	100	100	Actas de sesión del Comité Técnico Asesor del PREP. * Unidad de Tecnologías de la Información. * Instituto Electoral y de Participación Ciudadana de Yucatán.
Unidad de Tecnologías de la Información	C11.A2	Elaboración de actas de la Comisión Temporal de Sistemas Informáticos y Programa de Resultados Electorales Preliminares.	Número de actas de sesión de la Comisión Temporal de Sistemas Informáticos y Programa de Resultados Electorales Preliminares aprobadas y firmadas.	Porcentaje	Eficacia	Trimestral	100	100	100	Actas de sesión de la Comisión Temporal de Sistemas Informáticos y Programa de Resultados Electorales Preliminares. * Unidad de Tecnologías de la Información. * Instituto Electoral y de Participación Ciudadana de Yucatán.
Unidad de Tecnologías de la Información	C11.A3	Elaboración de entregables como instancia interna responsable del Programa de Resultados Electorales Preliminares ante el INE.	Número de entregables al Instituto Nacional Electoral de acuerdo a lo establecido en el Anexo 13 del Reglamento de Elecciones.	Porcentaje	Eficacia	Trimestral	100	100	100	Oficios o correos de entregables al Instituto Nacional Electoral de acuerdo a lo establecido en el Anexo 13 del Reglamento de Elecciones. * Unidad de Tecnologías de la Información. * Instituto Electoral y de Participación Ciudadana de Yucatán.
Unidad de Tecnologías de la Información	C11.A4	Participación en la auditoría interna del Programa de Resultados Electorales Preliminares.	Número de informes de la auditoría del PREP.	Porcentaje	Eficacia	Trimestral	100	100	100	Informes de la auditoría del PREP. * Unidad de Tecnologías de la Información. * Instituto Electoral y de Participación Ciudadana de Yucatán.

		el proceso electoral. No aplica en 2023	Consejo General durante Proceso Electoral							http://www.iepac.mx/documentos/actas-de-sesion
Unidad Técnica de lo Contencioso Electoral	Componente 14	Procedimientos Sancionadores especiales del Proceso Electoral Desarrollados. No aplica en 2023	Porcentaje de procedimientos sancionadores desarrollados	Porcentaje	Eficacia	trimestral	100	100	NA	Informe de denuncias y quejas presentados al Consejo General. Unidad Técnica de lo Contencioso Electoral. Secretaría Ejecutiva. Instituto Electoral y de Participación Ciudadana de Yucatán.
Unidad Técnica de lo Contencioso Electoral	C14.A1	Instruir y Sustanciar los procedimientos Especiales Sancionadores presentados. No aplica en 2023	Porcentaje de procedimientos especiales sancionadores remitidos al Tribunal Electoral del Estado de Yucatán	Porcentaje	Eficacia	trimestral	100	100	NA	Informes presentados de manera mensual por la UTCE, en las sesiones ordinarias del Consejo General.
Unidad Técnica de Fiscalización	Componente 15	Auditorías a las organizaciones de Observadores Electorales Realizadas. No aplica en 2023	Porcentaje de las organizaciones de Observadores Electorales que solventen sus observaciones	Porcentaje	Eficacia	Trimestral	100	100	NA	Dictamen Consolidado y proyecto de Resolución que genera la UTF, de las Organizaciones de Observadores Electorales
Unidad Técnica de Fiscalización	C15.A1	Revisión del informe de las organizaciones de Observadores Electorales sobre el origen, destino y aplicación de sus recursos. No aplica en 2023	Porcentaje de los informes de las organizaciones de Observadores Electorales revisados	Porcentaje	Eficacia	Trimestral	100	100	NA	Informe de las organizaciones de Observadores Electorales presentados ante la UTF del Iepac.

Unidad Técnica de Fiscalización	C15.A2	Elaboración del Dictamen Consolidado y el Proyecto de resolución del informe de las organizaciones de Observadores Electorales. No aplica en 2023	Porcentaje de dictámenes y proyectos de resolución realizados a las organizaciones de Observadores Electorales	Porcentaje	Eficacia	Trimestral	100%	100%	NA	Dictámenes y Proyectos de resolución de las organizaciones de Observadores Electorales elaborado por la Unidad técnica de fiscalización
Comunicación Social	Componente 16	Realización de Actividades específicas relacionadas al Proceso Electoral 2020-2021. No aplica en 2023	Porcentaje de actividades realizadas	Porcentaje	Eficacia	Trimestral	NA	75	NA	Informes de Comunicación Social y Logística. Oficina de Comunicación Social y Logística. Presidencia. Instituto Electoral y de Participación Ciudadana de Yucatán (IEPAC).
Comunicación Social	C16.A1	Contratación de servicio de Monitoreo de encuestas y sondeos de opinión publicados en medios impresos incluidos en el Catálogo de Medios Impresos aprobado por el consejo General conforme al Reglamento de Elecciones. No aplica en 2023	Número de servicios contratados.	Porcentaje	Eficacia	Trimestral	NA	100	NA	Informes de Comunicación Social y Logística. Oficina de Comunicación Social y Logística. Presidencia. Instituto Electoral y de Participación Ciudadana de Yucatán (IEPAC).
Comunicación Social	C16.A2	Contratación de servicios audiovisuales diseño e impresión para temas referentes a Proceso Electoral (spots, mamparas, banners, lonas, etc). No aplica en 2023	Porcentaje de servicios audiovisuales y diseño e impresión contratados realizados	Porcentaje	Eficacia	Trimestral	NA	83	NA	Informes de Comunicación Social y Logística. Oficina de Comunicación Social y Logística. Presidencia. Instituto Electoral y de Participación Ciudadana de Yucatán (IEPAC).
Comunicación Social	C16.A3	Actividades relacionadas con Sesión de Inicio del	Porcentaje de servicios realizados	Porcentaje	Eficacia	Trimestral	NA	100	NA	Informes de Comunicación Social y Logística. Oficina de Comunicación Social y Logística. Presidencia.

		Proceso Electoral No aplica en 2023								Instituto Electoral y de Participación Ciudadana de Yucatán (IEPAC).
Dirección Ejecutiva de Capacitación Electoral y Participación Ciudadana	Componente 17	Capacitación Electoral No aplica en 2023	Variación porcentual de acciones realizadas en el marco del proceso electoral 2023-2024, respecto a las 2020	Porcentaje	Eficacia	Anual	ND	100	NA	Informe mensual de actividades. Dirección Ejecutiva de Capacitación Electoral y Educación Cívica. Instituto Electoral y de Participación Ciudadana de Yucatán.
Dirección Ejecutiva de Capacitación Electoral y Participación Ciudadana	C17.A1	Observancia electoral No aplica en 2023	Variación porcentual de ciudadanía participante en la observancia electoral según 2021	Porcentaje	Eficacia	Anual	ND	100	NA	Informe mensual de actividades. Dirección Ejecutiva de Capacitación Electoral y Educación Cívica. Instituto Electoral y de Participación Ciudadana de Yucatán.
Dirección Ejecutiva de Capacitación Electoral y Participación Ciudadana	C17.A2	Difusión de Voto de Yucatecas y Yucatecos en el Extranjero No aplica en 2023	Porcentaje de acciones de difusión en el territorio del estado y/o internacional mente, realizadas	Porcentaje	Eficacia	Anual	ND	60	NA	Informe mensual de actividades. Dirección Ejecutiva de Capacitación Electoral y Educación Cívica. Instituto Electoral y de Participación Ciudadana de Yucatán.
Dirección Ejecutiva de Capacitación Electoral y Participación Ciudadana	C17.A3	Elaboración de los materiales didácticos para la capacitación No aplica en 2023	Materiales Didácticos realizados	Porcentaje	Eficacia	Anual	ND	100	NA	Informe mensual de actividades. Dirección Ejecutiva de Capacitación Electoral y Educación Cívica. Instituto Electoral y de Participación Ciudadana de Yucatán.
Dirección Ejecutiva de Capacitación Electoral y	C17.A4	Coadyuvar en actividades de conformación de consejos electorales	Realización de acciones con el fin de coadyuvar en	Porcentaje	Eficacia	Anual	ND	100	NA	Informe mensual de actividades. Dirección Ejecutiva de Capacitación Electoral y Educación Cívica. Instituto Electoral y de

al Consejo General del IEPAC. Acuerdo del Consejo General mediante el cual se aprueban los lineamientos de paridad de género del IEPAC. Fundamentos legales respecto al cumplimiento del principio de paridad de género. Unidad de Igualdad de Género y No Discriminación. Dirección Jurídica. Instituto Electoral y de Participación Ciudadana de Yucatán.



Presupuesto Basado en Resultados (PbR)
Seguimiento Trimestral de Indicadores del Programa Presupuestario 2023
E-002 Participación Ciudadana

Área Responsable	Ámbito de Desempeño	Resumen Narrativo	Nombre del Indicador	Unidad de Medida	Dimensión del Indicador	Periodicidad del Cálculo	Línea Base	Meta	Avance 1er Trimestre Enero-Marzo 2023	Medios de Verificación
	Fin	Contribuir al fortalecimiento de la participación democrática de la ciudadanía en los asuntos públicos.								
	Propósito	La ciudadanía yucateca conoce las herramientas en materia de								

090000

Dirección Ejecutiva de Organización Electoral y Participación Ciudadana	Componente 2	Promoción de la participación ciudadana realizada.	Porcentaje de eventos de promoción para la participación ciudadana, realizados.	Porcentaje	Eficacia	Anual	100	100	100	Informe ejecutivo con gráficas de pastel. Coordinación de Participación Ciudadana. Dirección Ejecutiva de Organización Electoral y Participación Ciudadana. Instituto Electoral y de Participación Ciudadana de Yucatán (IEPAC).
Dirección Ejecutiva de Organización Electoral y Participación Ciudadana	C2.A1	Impartición de charlas presenciales o virtuales en Universidades del Estado, para el conocimiento y difusión de los mecanismos que contempla la Ley de la materia, conforme la fracción X del artículo 134 de la LIPEY	Porcentaje de charlas realizadas.	Porcentaje	Eficacia	Anual	100	100	NA	Grabaciones de audio y video, listas de asistencia, capturas de pantalla y/o fotografías así como reportes de la impartición. Coordinación de Participación Ciudadana. Dirección Ejecutiva de Organización Electoral y Participación Ciudadana. Instituto Electoral y de Participación Ciudadana de Yucatán (IEPAC).
Dirección Ejecutiva de Organización Electoral y Participación Ciudadana	C2.A2	Organización de Talleres para la construcción de iniciativas populares, en cumplimiento de lo establecido en la fracción X del artículo 134 de la LIPEY	Porcentaje de talleres realizados.	Porcentaje	Eficacia	Anual	100	100	NA	Lista de asistencia, materiales didácticos, archivos de audio y video donde conste la realización de los talleres. Coordinación de Participación Ciudadana. Dirección Ejecutiva de Organización Electoral y Participación Ciudadana. Instituto Electoral y de Participación Ciudadana de Yucatán (IEPAC).
Dirección Ejecutiva de Organización Electoral y Participación Ciudadana	Componente 3	Catálogo de Obras Públicas y Actos Trascendentales integrado No aplica en 2023	Porcentaje de Catálogos de Obras Públicas y Actos Trascendentales, integrados.	Porcentaje	Eficacia	Anual	100	100	NA	Informe ejecutivo Coordinación de Participación Ciudadana. Dirección Ejecutiva de Organización Electoral y Participación Ciudadana. Instituto Electoral y de Participación Ciudadana de Yucatán (IEPAC).
Dirección Ejecutiva de Organización Electoral y Participación Ciudadana	C3.A1	Notificación a los sujetos obligados para la entrega del Catálogo de Obras Públicas y Actos Trascendentales 2023. No aplica en 2023	Porcentaje de sujetos obligados notificados.	Porcentaje	Eficacia	Anual	100	100	NA	Acuses de recibo. Coordinación de Participación Ciudadana. Dirección Ejecutiva de Organización Electoral y Participación Ciudadana. Instituto Electoral y de Participación Ciudadana de Yucatán (IEPAC).

Unidad Técnica de Fiscalización	C4.A1	Implementación de procesos de auditoría al informe de los ingresos y gastos que realicen los ciudadanos y las	Porcentaje de realización de auditorías realizadas a los informes y de ingresos y	Porcentaje	Eficacia	Annual	NA	100	NA	Informe entregado por los sujetos obligados en los procesos de participación ciudadana. Unidad técnica de Fiscalización. Instituto
Unidad Técnica de Fiscalización	Componente 4	Auditoría a los procesos de participación ciudadana realizadas	Porcentaje de observaciones solventadas en los procesos de participación ciudadana.	Porcentaje	Eficacia	Annual	NA	100	NA	Dictamen y proyecto de resolución que genera la UTF de los procesos de participación ciudadana. Instituto Electoral y de Participación Ciudadana de Yucatán (IEPAC).
Unidad Técnica de Fiscalización	C3.A4	Publicación del Catálogo Preliminar de Políticas Públicas y Actos Gubernamentales 2023. No aplica en 2023	Porcentaje de catálogos publicados	Porcentaje	Eficacia	Annual	100	100	NA	Fechas y nombres de medios donde se efectuó la publicación. Coordinación de Participación Ciudadana. Dirección Ejecutiva de Organización Electoral y Participación Ciudadana. Instituto Electoral y de Participación Ciudadana de Yucatán (IEPAC).
Unidad Técnica de Fiscalización	C3.A3	Integración del Catálogo de Preliminar de Políticas Públicas y Actos Gubernamentales 2023. No aplica en 2023	Porcentaje de Catálogos de Políticas Públicas y Actos Gubernamentales 2023, integrados	Porcentaje	Eficacia	Annual	100	100	NA	Documento final del Catálogo Preliminar, en el que conste la totalidad de las Políticas Públicas y Actos Gubernamentales 2023 presentados. Coordinación de Participación Ciudadana. Dirección Ejecutiva de Organización Electoral y Participación Ciudadana. Instituto Electoral y de Participación Ciudadana de Yucatán (IEPAC).
Unidad Técnica de Fiscalización	C3.A2	Impartición de Pláticas presenciales y virtuales acerca del "Paso a paso para la elaboración del Catálogo de Políticas Públicas 2023. No aplica en 2023	Porcentaje de ayuntamientos a los que se les impartieron pláticas	Porcentaje	Eficacia	Annual	100	100	NA	Lista de asistencia, materiales de impartición, evidencias fotográficas, audio y video y documentos de trabajo generados. Coordinación de Participación Ciudadana. Dirección Ejecutiva de Organización Electoral y Participación Ciudadana. Instituto Electoral y de Participación Ciudadana de Yucatán (IEPAC).

		autoridades durante los procesos de participación ciudadana (Plebiscito, referéndum y la iniciativa popular) No aplica en 2023	gastos de los procedimientos de participación ciudadana.							Electoral y de Participación Ciudadana de Yucatán (IEPAC).
Unidad Técnica de Fiscalización	C4.A2	Elaboración del Dictamen consolidado y el proyecto de resolución al vencimiento del plazo para la revisión del Informe de Ingresos y Gastos. No aplica en 2023	Porcentaje de dictámenes y proyectos de resolución realizados a los procedimientos de participación ciudadana	Porcentaje	Eficacia	Trimestral	NA	NA	NA	Dictamen consolidado y Proyecto de resolución. Unidad Técnica de Fiscalización. Instituto Electoral y de Participación Ciudadana de Yucatán (IEPAC).
Unidad Técnica de Fiscalización	C4.A3	Elaboración de un Reglamento para fiscalizar los procesos de Participación Ciudadana.	Porcentaje de avance en la elaboración del reglamento de fiscalización en los procesos de participación ciudadana	Porcentaje	Eficacia	Trimestral	NA	NA	NA	El reglamento de fiscalización para los procesos de participación ciudadana. Unidad Técnica de Fiscalización. Instituto Electoral y de Participación Ciudadana de Yucatán (IEPAC).

Dirección Ejecutiva de Organización Electoral y Participación Ciudadana	C1.A1	Verificación del Padrón de afiliados de Nueva Alianza Yucatán	Porcentaje de padrón de afiliados de Nueva Alianza Verificados	Porcentaje	Eficacia	Anual	NA	100%	100	Reportes generados por el Sistema de Verificación del Padrón de Afiliados de los Partidos Políticos, oficios enviados por el INE. Coordinación de Prerrogativas. Dirección Ejecutiva de Organización Electoral y de Participación Ciudadana de Yucatán.
Dirección Ejecutiva de Organización Electoral y Participación Ciudadana	C1.A2	Resolución para determinar si Nueva Alianza Yucatán cuenta con el mínimo de afiliados para la conservación de su registro, que será sometido a consideración del C.G.	Porcentaje de documentos entregados al Consejo General.	Porcentaje	Eficacia	Anual	NA	100%	100	Reporte de entrega del anteproyecto, informes presentados por la DEOEPC y por las áreas concurrentes en el desarrollo de la actividad. Coordinación de Prerrogativas. Dirección Ejecutiva de Organización Electoral y de Participación Ciudadana de Yucatán.
Dirección Ejecutiva de Organización Electoral y Participación Ciudadana	C1.A3	Publicación del Padrón de Afiliados de Nueva Alianza Yucatán.	<i>Porcentaje del padrón de afiliados publicados.</i>	Porcentaje	Eficacia	Anual	NA	100%	100	Link donde se encuentra depositada la información. Correo de solicitud de publicación de la DEOEPC a la Dirección de Tecnologías de la Información y respuesta afirmativa a de esta la solicitud. Coordinación de Prerrogativas. Dirección Ejecutiva de Organización Electoral y de Participación Ciudadana de Yucatán.
Dirección Ejecutiva de Organización Electoral y Participación Ciudadana	C1.A4	Verificación en el Sistema Electrónico del INE, de las duplicidades encontrados en los registros del Padrón de afiliados de Nueva Alianza Yucatán.	Porcentaje de duplicidades en el padrón de afiliados de Nueva Alianza Verificados	Porcentaje	Eficacia	Anual	NA	100%	100%	Reportes generados por el Sistema de Verificación del Padrón de Afiliados de los Partidos Políticos, oficios enviados por el INE. Coordinación de Prerrogativas. Dirección Ejecutiva de Organización Electoral y de Participación Ciudadana de Yucatán.
Dirección Ejecutiva de Organización	C1.A5	Informe de cumplimiento del procedimiento para la verificación de no duplicidad de afiliación en el	Porcentaje de documentos entregados a	Porcentaje	Eficacia	Anual	NA	100%	100	Reporte de entrega del informe, informes presentados por la DEOEPC y por las áreas

Electoral y Ciudadana	Dirección Ejecutiva de Organización Electoral y Ciudadana	Componente 2	Financiamiento a partidos políticos calculado	Porcentaje de pre cálculos realizados sobre el financiamient o de partidos políticos.	Porcentaje	Eficacia	Annual	100	100	100	Pre cálculo validado, enviado a la Secretaría Ejecutiva. Correos electrónicos. Coordinación de Prerrogativas y Partidos Políticos. Dirección Ejecutiva de Organización Electoral y de Participación Ciudadana.	concurrentes en el desarrollo de la actividad. Coordinación de Prerrogativas. Dirección Ejecutiva de Organización Electoral y de Participación Ciudadana de Yucatán.
Electoral y Ciudadana	Dirección Ejecutiva de Organización Electoral y Ciudadana	C2.A1	Remisión a la JGE del pre cálculo de financiamiento público para los aptidos políticos con derecho a recibirlo en 2024	Porcentaje de pre cálculos sobre el financiamient o de partidos políticos enviados a la JGE	Porcentaje	Eficacia	Annual	100	100	100	Oficio de entrega del pre cálculo de financiamiento por parte de la DEOEP, oficio de observaciones y soportes documentales relacionados. Coordinación de Prerrogativas. Dirección Ejecutiva de Organización Electoral y de Participación Ciudadana de Yucatán. Coordinación de Prerrogativas y Partidos Políticos. Dirección Ejecutiva de Organización Electoral y Participación Ciudadana. Instituto Electoral y de Participación Ciudadana.	padron de Nueva Alianza Yucatán que será entregado a la Junta General Ejecutiva
Electoral y Ciudadana	Dirección Ejecutiva de Organización Electoral y Ciudadana	Componente 3	Tiempos en radio y televisión que le corresponden al IEPAC como autoridad electoral cubiertos.	Porcentaje de tiempos en radio y televisión utilizados por el IEPAC	Porcentaje	Eficacia	Annual	100	100	100%	Acuerdos aprobados por el INE, por el que se aprueba la distribución de espacios en radio y televisión, así como el calendario con los plazos y términos para la entrega de materiales y estrategias de transmisión. Oficio de solicitud de tiempos en radio y televisión al área correspondiente del INE. Coordinación de Prerrogativas y Partidos Políticos. Dirección Ejecutiva de Organización Electoral y Participación Ciudadana. Instituto Electoral y de Participación Ciudadana.	

000064

										Electoral y de Participación Ciudadana.
Dirección Ejecutiva de Organización Electoral y Participación Ciudadana	C3.A1	Carga de materiales con contenido institucional al Sistema de Recepción de Materiales de radio y televisión	<i>Porcentaje de materiales de radio y televisión cargados al Sistema del INE.</i>	Porcentaje	Eficacia	Anual	100	100	100	Acuses generados por el Sistema de recepción de radio y televisión con el dictamen respectivo. Correos electrónicos enviados por el proveedor del servicio. Coordinación de Prerrogativas y Partidos Políticos. Dirección Ejecutiva de Organización Electoral y Participación Ciudadana. Instituto Electoral y de Participación Ciudadana.
Dirección Ejecutiva de Organización Electoral y Participación Ciudadana	C3.A2	Elaboración de Estrategias de Transmisión	<i>Porcentaje de Estrategias de Transmisión elaboradas en apego a la normatividad aplicable y a los plazos establecidos en el calendario aprobado para tal efecto.</i>	Porcentaje	Eficacia	Anual	100	100	100	Archivos digitales donde consten las estrategias de transmisión elaboradas. Oficio de remisión al INE, en su caso, oficio de observaciones por parte del INE a las estrategias presentadas. Oficio de cumplimiento por parte de dicho Instituto. Coordinación de Prerrogativas. Dirección Ejecutiva de Organización Electoral y de Participación Ciudadana de Yucatán.
Unidad Técnica de Fiscalización	Componente 4	Auditorías a las Agrupaciones políticas estatales realizadas (No Aplica Para 2023).	Porcentaje de Agrupaciones políticas Estatales que solventan sus observaciones.	Porcentaje	Eficacia	Anual	NA	NA	NA	Dictamen consolidado y Proyecto de Resolución de las agrupaciones políticas estatales. Unidad Técnica de Fiscalización. Instituto Electoral y de Participación Ciudadana de Yucatán (IEPAC).
Unidad Técnica de Fiscalización	C4.A1	Revisión del informe anual sobre el origen, destino y aplicación de los recursos que reciban por cualquier modalidad, de	Porcentaje del informe anual de las agrupaciones políticas	Porcentaje	Eficacia	Anual	NA	NA	NA	Informe anual de las agrupaciones políticas estatales, presentado ante la Unidad técnica de fiscalización. Instituto Electoral y de Participación Ciudadana de Yucatán (IEPAC).

		procesal que guardas estas.								
Unidad Técnica de Fiscalización	Componente 6	Capacitación a Partidos Políticos para el buen manejo del recurso destinado al desarrollo de las Actividades Específicas; de Capacitación, Promoción y Desarrollo del Liderazgo Político de las Mujeres.	Porcentaje de avance sobre la capacitación impartida a Partidos Políticos.	Porcentaje	Eficacia	Anual	100	100	100	Curso de Capacitación sobre el buen manejo del recurso destinado al Desarrollo de las Actividades Específicas; de Capacitación, Promoción y Desarrollo del Liderazgo Político de las Mujeres.
Unidad Técnica de Fiscalización	C6.A1	Impartición de cursos de capacitación a Partidos Políticos para el óptimo manejo de los recursos destinados a sus Actividades Específicas.	Porcentaje de Cursos impartidos	Porcentaje	Eficacia	Anual	100	100	100	Cursos impartidos a Partidos Políticos
Dirección Ejecutiva de Organización Electoral y Participación Ciudadana	Componente 7	Agrupaciones Políticas conformadas	Porcentaje de acciones realizadas para la resolución a la solicitud de conformación de agrupación política	Porcentaje	Eficacia	Anual	NA	100	100	Expediente de solicitudes para conformar una agrupación política. DEOEPC
Dirección Ejecutiva de Organización Electoral y Participación Ciudadana	C7.A1	Solicitudes de conformación de Agrupaciones Políticas recepcionadas	Porcentaje de atención de solicitudes recepcionadas	Porcentaje	Eficacia	Anual	NA	100	100	Expediente de solicitudes para conformar una agrupación política. DEOEPC
Dirección Ejecutiva de Organización Electoral y Participación Ciudadana	C7.A2	Verificación del cumplimiento de requisitos legales realizada	Porcentaje de Verificaciones realizadas	Porcentaje	Eficacia	Anual	NA	100	100	Expediente de solicitudes para conformar una agrupación política. DEOEPC

		de ejecución de mecanismos de participación ciudadana mediante la profesionalización del Servicio Público Electoral.								
Unidad de Servicio Profesional Electoral	Proposito:	La ciudadanía cuenta con funcionariado profesionalizado en el Instituto Electoral y de Participación Ciudadana de Yucatán (IEPAC), en cumplimiento del mandato constitucional; a través del desarrollo del SPEN para efectos de operar mecanismos, procesos y actividades de este Servicio de Carrera bajo rectoría de la Dirección Ejecutiva del Servicio Profesional Electoral Nacional (DESPEN); de la auto evaluación del SPEN para la mejora continua, promoviendo la existencia de este personal de manera pertinente y del desarrollo de oportunidades de profesionalización								
Unidad de Servicio Profesional Electoral	Componente 1	SERVICIO DE ENLACE desarrollado para la ocupación/separación de cargos y puestos del Servicio Profesional Electoral Nacional (SPEN)	Porcentaje de actividades atendidas por el OPLE a través del	Porcentaje	Eficacia	Trimestral	NA	100	NA	a) Circulares y correos relevantes recibidos de la DESPEN; agenda institucional; orden del día de reuniones de acompañamiento o trabajo o diapositivas o materiales relevantes, que serán presentados en

<p>Unidad de Servicio Profesional Electoral</p>	<p>CL.A1</p>	<p>Seguimiento a mecanismos y procesos de SELECCIÓN E INGRESO; ASCENSO; CAMBIO DE ADSCRIPCIÓN;</p>	<p>Porcentaje de seguimientos atendidos por el OPLE a</p>	<p>Porcentaje</p>	<p>Eficacia</p>	<p>Trimestral</p>	<p>NA</p>	<p>100%</p>	<p>NA</p>	<p>a) Comunicaciones y evidencias relevantes intercambiadas con la Dirección Ejecutiva del Servicio Profesional Electoral Nacional</p>
		<p>adscrito al Órgano Público Local Electoral (OPLE), dando seguimiento a mecanismos o procesos de SELECCIÓN E INGRESO; CAMBIO DE ADSCRIPCIÓN; ENCARGOS DE DESPACHO; INCORPORACIÓN TEMPORAL o REINGRESO; SEPARACIONES SPEN. No aplica en 2023</p>	<p>SERVICIO DE ENLACE, relacionados con los mecanismos, procesos del componente 1 dando seguimiento a mecanismos o procesos de SELECCIÓN E INGRESO; ASCENSO; CAMBIO DE ADSCRIPCIÓN; ENCARGOS DE DESPACHO; INCORPORACIÓN TEMPORAL o REINGRESO; SEPARACIONES SPEN; incluyendo la actualización al STATUS de ocupación de puestos y cargos SPEN en el OPLE</p>						<p>informes ante la CPSSPEN como SERVICIO DE ELACE otorgado por el IEPAC a través de la Unidad del Servicio Profesional Electoral (USPE) cada bimestre en las que se informan los avances y desarrollo de los distintos mecanismos y procesos del SPEN, elaboradas en carácter de órgano de enlace y de secretaría técnica de la Comisión Permanente de Seguimiento al Servicio Profesional Electoral Nacional (CPSSPEN); así como aquellos relacionados con las acciones de evaluación, promoción y profesionalización formal del IEPAC en 2023. Todos los anteriores obrarán en los informes bimestrales que en anexo acompañarán las actas de sesión de la CPSSPEN, las que una vez autorizadas obrarán en www.iepac.mx</p> <p>b) Resultados emanados de la autoevaluación SPEN que se informará a la CPSSPEN por la USPE en carácter de órgano de enlace y de secretaría técnica y que constará en el anexo del acta de sesión correspondiente. El acta de la sesión de la CPSSPEN deberá e debidamente autorizada obrará e www.iepac.mx</p> <p>c) Apartado en página web contiene elementos de promoción gestionados por la USPE. www.iepac.mx</p> <p>d) Actas aprobadas de la Comisión Permanente de Seguimiento del Servicio Profesional Electoral Nacional (CPSSPEN) donde constan los informes bimestrales presentados por la Unidad del Servicio Profesional Electoral</p>	

000067

		ENCARGOS DE DESPACHO; INCORPORACIÓN TEMPORAL o REINGRESO; o SEPARACIONES de cargos o puestos relacionados con el Servicio Profesional Electoral Nacional (SPEN) en el Instituto Electoral y de Participación Ciudadana de Yucatán, que requieren atención del OPLE. No aplica en 2023	través del SERVICIO DE ENLACE, relacionados con los mecanismos, procesos SPEN a que se refiere el componente 1							(DESPEN) relacionadas con la labor de enlace relacionada con mecanismos y procesos descritos en el componente 01, acopiados por la Unidad del Servicio Profesional Electoral (USPE) y compilados para informar a la CPSSPEN bimestralmente. Unidad del Servicio Profesional Electoral y de Participación Ciudadana de Yucatán. b) Actas aprobadas de la Comisión Permanente de Seguimiento del Servicio Profesional Electoral Nacional (CPSSPEN) donde constan los Informes bimestrales rendidos por la Unidad del Servicio Profesional Electoral (USPE) del Instituto Electoral y de Participación Ciudadana de Yucatán en carácter de órgano de enlace. Estarán disponibles en www.iepac.mx c) ACTA aprobada de la Comisión Permanente de Seguimiento del Servicio Profesional Electoral Nacional (CPSSPEN) donde consta el INFORME ANUAL con el total de los Informes bimestrales rendidos en carácter de órgano de enlace y de secretaría técnica, por la Unidad del Servicio Profesional Electoral (USPE) del Instituto Electoral y de Participación Ciudadana de Yucatán. Disponible en www.iepac.mx d) Actas aprobadas del Consejo General o de la Junta General Ejecutiva que se refieran a asuntos relacionados con este componente.
--	--	---	--	--	--	--	--	--	--	--

<p>Estarán disponibles en www.jepac.mx</p>										
<p>a) Informe del ESTATUS de ocupación de los cargos y puestos del personal SPEN en el OPLE que la Unidad del Servicio Profesional Electoral (USPE) rinde ante la Comisión Permanente de Seguimiento al Servicio Profesional Electoral Nacional (CPSSPEN), en carácter de órgano de enlace. Estará disponible en calidad de anexo del acta de sesión correspondiente. www.jepac.mx b) ESTATUS de ocupación de los cargos y puestos del personal SPEN en el OPLE que obre en el portal de transparencia, realizado por la Unidad del Servicio Profesional Electoral (USPE) del Instituto Electoral y de Participación Ciudadana.</p>	<p>NA</p>	<p>100%</p>	<p>NA</p>	<p>Trimestral</p>	<p>Eficacia</p>	<p>Porcentaje</p>	<p>Porcentaje de actualización realizadas por el OPLE a través del SERVICIO DE ENLACE, relacionadas con el estatus de actualización de los miembros del Servicio Profesional Electoral Nacional en el Instituto Electoral y de Participación Ciudadana de Yucatán, a través de las páginas de transparencia y/o; ante la de tres veces al año antes de CPSSPEN, adicionales a los seguimientos de transparencia exigidos por la norma.</p>	<p>SERVICIO DE ENLACE desarrollado frente a actividades del Servicio Profesional Electoral Nacional relacionadas con Mecanismos de Profesionalización (Formación/Capacitación) requeridos al personal miembro del Servicio Profesional Electoral</p>	<p>Componente 2</p>	<p>Unidad de Servicio Profesional Electoral</p>
<p>a) Comunicaciones relevantes a esta actividad del componente remitidos por la Dirección Ejecutiva del Servicio Profesional Electoral (DESPEN) relacionados con la labor de enlace, accopiados por la Unidad del Servicio Profesional Electoral (USPE) y copiados para informar a la CPSSPEN bimestralmente. b) Resultados obtenidos por el</p>	<p>NA</p>	<p>100</p>	<p>NA</p>	<p>Trimestral</p>	<p>Eficacia</p>	<p>Porcentaje</p>	<p>Porcentaje de actividades atendidas por el OPLE a través del SERVICIO DE ENLACE, relacionados con MECANISMOS</p>	<p>SERVICIO DE ENLACE desarrollado frente a actividades del Servicio Profesional Electoral Nacional relacionadas con Mecanismos de Profesionalización (Formación/Capacitación) requeridos al personal miembro del Servicio Profesional Electoral</p>	<p>Componente 2</p>	<p>Unidad de Servicio Profesional Electoral</p>

		Nacional (SPEN), incorporado al Instituto Electoral y de Participación Ciudadana de Yucatán No aplica en 2023	DE PROFESIONAL IZACIÓN								<p>personal participante del PROGRAMA DE FORMACIÓN enviados por la Dirección Ejecutiva del Servicio Profesional Electoral Nacional (DESPEN) a través del ORGANO DE ENLACE a la Comisión Permanente de Seguimiento al Servicio Profesional Electoral Nacional del IEPAC (CPSSPEN), una vez que sean recibidos de dicha dirección.</p> <p>c) Resultados obtenidos por el personal participante en la CAPACITACIÓN SPEN enviados por la Dirección Ejecutiva del Servicio Profesional Electoral Nacional (DESPEN) a través del ORGANO DE ENLACE a la Comisión Permanente de Seguimiento al Servicio Profesional Electoral Nacional del IEPAC (CPSSPEN), una vez que sean recibidos de dicha dirección.</p> <p>d) Actas aprobadas de la Comisión Permanente de Seguimiento del Servicio Profesional Electoral Nacional (CPSSPEN) donde constan los Informes bimestrales rendidos por la Unidad del Servicio Profesional Electoral (USPE) del Instituto Electoral y de Participación Ciudadana de Yucatán en carácter de órgano de enlace. Estarán disponibles en www.iepac.mx</p> <p>e) ACTA aprobada de la Comisión Permanente de Seguimiento del Servicio Profesional Electoral Nacional (CPSSPEN) donde consta el INFORME ANUAL con el total de</p>
--	--	---	------------------------------	--	--	--	--	--	--	--	---

<p>los Informes bimestrales rendidos en carácter de órgano de enlace y de secretaría técnica, por la Unidad del Servicio Profesional Electoral (USPE) del Instituto Electoral y de Participación Ciudadana de Yucatán. Disponible en www.iejpac.mx</p>							
<p>a) Comunicaciones relevantes a esta actividad del componente remitidos por la Dirección Ejecutiva del Servicio Profesional Electoral (DESPEN) relacionados con la labor de enlace, acopiados por la Unidad del Servicio Profesional Electoral (USPE) y compilados para informar a la CPSSPEN bimestralmente. b) Resultados obtenidos por el personal participante en la CAPACITACIÓN SPEN enviados por la Dirección Ejecutiva del Servicio Profesional Electoral Nacional (DESPEN) a través del ORGANO DE ENLACE a la Comisión Permanente de Seguimiento al Servicio Profesional Electoral Nacional del IEPAC (CPSSPEN), una vez que sean recibidos de dicha dirección. c) Actas aprobadas de la Comisión Permanente de Seguimiento del Servicio Profesional Electoral Nacional (CPSSPEN) donde constan los Informes bimestrales rendidos por la Unidad del Servicio Profesional Electoral (USPE) del Instituto Electoral y de Participación Ciudadana de Yucatán en carácter de órgano de enlace. Estarán disponibles en</p>	<p>NA</p> <p>100%</p> <p>NA</p> <p>Trimestr al</p> <p>Eficacia</p> <p>Porcentaje</p> <p>FORMACION. DE PROGRAMA con relacionados ENLACE, SERVICIO DE través del el OPLE a atendidos por s de la DESPEN requerimiento Porcentaje de</p>	<p>NA</p> <p>100%</p> <p>NA</p> <p>Trimestr al</p> <p>Eficacia</p> <p>Porcentaje</p> <p>FORMACION. DE PROGRAMA con relacionados ENLACE, SERVICIO DE través del el OPLE a atendidos por s de la DESPEN requerimiento Porcentaje de</p>	<p>NA</p> <p>100%</p> <p>NA</p> <p>Trimestr al</p> <p>Eficacia</p> <p>Porcentaje</p> <p>FORMACION. DE PROGRAMA con relacionados ENLACE, SERVICIO DE través del el OPLE a atendidos por s de la DESPEN requerimiento Porcentaje de</p>	<p>NA</p> <p>100%</p> <p>NA</p> <p>Trimestr al</p> <p>Eficacia</p> <p>Porcentaje</p> <p>FORMACION. DE PROGRAMA con relacionados ENLACE, SERVICIO DE través del el OPLE a atendidos por s de la DESPEN requerimiento Porcentaje de</p>	<p>Seguimiento en carácter de enlace del Servicio Profesional Electoral Nacional (SPEN) implementado en el Órgano Público Local Electoral (OPLE)) respecto del Programa de Formación</p> <p>No aplica en 2023</p>	<p>C2.A1</p>	<p>Unidad de Servicio Profesional Electoral</p>

										<p>www.iepac.mx</p> <p>d) ACTA aprobada de la Comisión Permanente de Seguimiento del Servicio Profesional Electoral Nacional (CPSSPEN) donde consta el INFORME ANUAL con el total de los Informes bimestrales rendidos en carácter de órgano de enlace y de secretaría técnica, por la Unidad del Servicio Profesional Electoral (USPE) del Instituto Electoral y de Participación Ciudadana de Yucatán. Disponible en www.iepac.mx</p>
Unidad de Servicio Profesional Electoral	C2.A2	Seguimiento en carácter de enlace del Servicio Profesional Electoral Nacional (SPEN) a las actividades del SPEN implementadas en el Órgano Público Local Electoral (OPLE) relacionado con Capacitación SPEN. No aplica en 2023	Porcentaje de seguimientos atendidos por el OPLE a través del SERVICIO DE ENLACE, relacionados con CAPACITACIÓN SPEN.	Porcentaje	Eficacia	Trimestral	NA	100%	NA	<p>a) Comunicaciones relevantes a esta actividad del componente remitidos por la Dirección Ejecutiva del Servicio Profesional Electoral (DESPEN) relacionados con la labor de enlace, acopiados por la Unidad del Servicio Profesional Electoral (USPE) y compilados para informar a la CPSSPEN bimestralmente.</p> <p>b) Resultados obtenidos por el personal participante en la CAPACITACIÓN SPEN enviados por la Dirección Ejecutiva del Servicio Profesional Electoral Nacional (DESPEN) a través del ORGANO DE ENLACE a la Comisión Permanente de Seguimiento al Servicio Profesional Electoral Nacional del IEPAC (CPSSPEN), una vez que sean recibidos de dicha dirección.</p> <p>c) Actas aprobadas de la Comisión Permanente de Seguimiento del Servicio Profesional Electoral Nacional (CPSSPEN) donde constan los Informes bimestrales rendidos</p>

<p>por la Unidad del Servicio Profesional Electoral (USPE) del Instituto Electoral y de Participación Ciudadana de Yucatán en carácter de órgano de enlace. Estarán disponibles en www.ilepac.mx</p> <p>(d) ACTA aprobada de la Comisión Permanente de Seguimiento del Servicio Profesional Electoral Nacional (CPSSPEN) donde consta el INFORME ANUAL con el total de los informes bimestrales rendidos en carácter de órgano de enlace y de secretaría técnica, por la Unidad del Servicio Profesional Electoral (USPE) del Instituto Electoral y de Participación Ciudadana de Yucatán. Disponible en www.ilepac.mx</p>									<p>CZ.A3</p>	<p>Unidad de Servicio Profesional Electoral</p>
<p>a) Evidencia de reuniones informativas/acompañamiento realizadas por la Unidad del Servicio Profesional Electoral (USPE) relacionadas con el mecanismo del componente tales como: Correos de invitación; agenda institucional orden del día de la reunión, diapositivas o materiales en su caso.</p> <p>b) Actas aprobadas de la Comisión Permanente de Seguimiento del Servicio Profesional Electoral Nacional (CPSSPEN) donde constan los informes bimestrales rendidos por la Unidad del Servicio Profesional Electoral (USPE) del Instituto Electoral y de Participación Ciudadana de Yucatán</p>	<p>NA</p>	<p>100%</p>	<p>NA</p>	<p>Trimestral</p>	<p>Eficacia</p>	<p>Porcentaje</p>	<p>Porcentaje de áreas de adscripción SPEN atendidas por el OPLE a través del SERVICIO DE ENLACE, relacionados con el MECANISMO DE PROFESIONALIZACIÓN SPEN (4/4)</p>	<p>Acompañamiento en carácter de enlace a las y los miembros del Servicio Profesional Electoral Nacional (SPEN), en actividades del SPEN implementadas en el Órgano Público Local Electoral (OPLE) relacionadas con el MECANISMO DE PROFESIONALIZACIÓN SPEN.</p> <p>No aplica en 2023</p>		

										<p>en carácter de órgano de enlace. Estarán disponibles en www.iepac.mx</p> <p>c) ACTA aprobada de la Comisión Permanente de Seguimiento del Servicio Profesional Electoral Nacional (CPSSPEN) donde consta el INFORME ANUAL con el total de los Informes bimestrales rendidos en carácter de órgano de enlace y de secretaría técnica, por la Unidad del Servicio Profesional Electoral (USPE) del Instituto Electoral y de Participación Ciudadana de Yucatán. Disponible en www.iepac.mx</p>
Unidad de Servicio Profesional Electoral	Componente 3	<p>SERVICIO DE ENLACE frente a actividades del Servicio Profesional Electoral Nacional relacionadas con EVALUACIÓN DEL DESEMPEÑO requerida al personal miembro del Servicio Profesional Electoral Nacional (SPEN), incorporado al Instituto Electoral y de Participación Ciudadana de Yucatán</p> <p>No aplica en 2023</p>	<p>Porcentaje de actividades atendidas por el OPLE a través del SERVICIO DE ENLACE, relacionados con EVALUACIÓN DEL DESEMPEÑO SPEN.</p>	Porcentaje	Eficacia	Trimestral	NA	100	NA	<p>a) Comunicaciones y/o evidencias relevantes relacionadas con EVALUACIÓN DEL DESEMPEÑO SPEN remitidos por la Dirección Ejecutiva del Servicio Profesional Electoral (DESPEN) relacionados con la labor de enlace acopiados por la Unidad del Servicio Profesional Electoral (USPE) y compilados para informar bimestralmente a la CPSSPEN. Una vez aprobada el acta obrará en la página institucional. Unidad del Servicio Profesional. Instituto Electoral y de Participación Ciudadana de Yucatán.</p> <p>b) "Dictamen General de Resultados de la Evaluación del Desempeño de los miembros del Servicio Profesional Electoral Nacional del Sistema OPLE," relacionado con el personal SPEN participante enviados por la</p>



										<p>Estarán disponibles en www.iepac.mx e) ACTA aprobada de la Comisión Permanente de Seguimiento del Servicio Profesional Electoral Nacional (CPSSPEN) donde consta el INFORME ANUAL con el total de los Informes bimestrales rendidos en carácter de órgano de enlace y de secretaría técnica, por la Unidad del Servicio Profesional Electoral (USPE) del Instituto Electoral y de Participación Ciudadana de Yucatán. Disponible en www.iepac.mx</p>
Unidad de Servicio Profesional Electoral	C3.A1	<p>Seguimiento en carácter de enlace del Servicio Profesional Electoral Nacional (SPEN) a las actividades del SPEN implementadas en el Órgano Público Local Electoral (OPLE) relacionadas con EVALUACIÓN DEL DESEMPEÑO 2021-2022; 2022-2023 y 2023-2024 No aplica en 2023</p>	<p>Porcentaje de seguimientos atendidos por el OPLE a través del SERVICIO DE ENLACE, relacionados con EVALUACIÓN DEL DESEMPEÑO 2022-2023; 2022-2023 y 2023-2024.</p>	Porcentaje	Eficacia	Trimestral	NA	100%	NA	<p>a) Comunicaciones y/o evidencias relevantes relacionadas con EVALUACIÓN DEL DESEMPEÑO SPEN remitidos por la Dirección Ejecutiva del Servicio Profesional Electoral (DESPEN) relacionados con la labor de enlace acopiados por la Unidad del Servicio Profesional Electoral (USPE) y compilados para informar bimestralmente a la CPSSPEN. Una vez aprobada el acta obrará en la página institucional. Unidad del Servicio Profesional. Instituto Electoral y de Participación Ciudadana de Yucatán. b) "Dictamen General de Resultados de la Evaluación del Desempeño de los miembros del Servicio Profesional Electoral Nacional del Sistema OPLE," relacionado con el personal SPEN participante enviados por la Dirección Ejecutiva del Servicio</p>

										<p>www.iepac.mx</p> <p>e) ACTA aprobada de la Comisión Permanente de Seguimiento del Servicio Profesional Electoral Nacional (CPSSPEN) donde consta el INFORME ANUAL con el total de los Informes bimestrales rendidos en carácter de órgano de enlace y de secretaria técnica, por la Unidad del Servicio Profesional Electoral (USPE) del Instituto Electoral y de Participación Ciudadana de Yucatán. Disponible en www.iepac.mx</p>
<p>Unidad de Servicio Profesional Electoral</p>	<p>C3.A2</p>	<p>Acompañamiento en carácter de enlace a las y los evaluadores y personas evaluadas del Servicio Profesional Electoral Nacional (SPEN) respecto de diversas actividades relacionadas con el EVALUACIÓN DEL DESEMPEÑO. No aplica en 2023</p>	<p>Porcentaje de áreas de adscripción SPEN atendidas por el OPLE a través del SERVICIO DE ENLACE, respecto de EVALUACIÓN DEL DESEMPEÑO SPEN. (4/4).</p>	<p>Porcentaje</p>	<p>Eficacia</p>	<p>Trimestral</p>	<p>100%</p>	<p>100%</p>	<p>NA</p>	<p>a) Evidencia de reuniones informativas/acompañamiento realizadas por la Unidad del Servicio Profesional Electoral (USPE) relacionadas con el componente tales como: Correos de invitación; agenda institucional orden del día de la reunión, diapositivas o materiales en su caso, acopiadas por la Unidad del Servicio Profesional Electoral (USPE) para el informe bimestral correspondiente. Una vez aprobada el acta obrará en la página institucional. Unidad del Servicio Profesional. Instituto Electoral y de Participación Ciudadana de Yucatán.</p> <p>b) Actas aprobadas de la Comisión Permanente de Seguimiento del Servicio Profesional Electoral Nacional (CPSSPEN) donde constan los Informes bimestrales rendidos por la Unidad del Servicio Profesional Electoral (USPE) del</p>

<p>Unidad de Servicio Profesional Electoral</p>	<p>Componente 4</p>	<p>C4.SERVICIO DE ENLACE frente a actividades del Servicio Profesional Electoral Nacional relacionadas con mecanismo y procesos de PROMOCIÓN SPEN (titularidad y rangos e incentivos) para el personal del Servicio Profesional Electoral Nacional (SPEN), adscrito al Instituto Electoral y de Participación Ciudadana de Yucatán</p>	<p>Porcentaje de actividades atendidas por el OPLE, desde el servicio de enlace brindado por la USPE, relacionados con el mecanismo de PROMOCIÓN SPEN en 2022.</p>	<p>Porcentaje</p>	<p>Eficacia</p>	<p>Trimestral</p>	<p>NA</p>	<p>100</p>	<p>NA</p>	<p>a) Comunicaciones y evidencias relevantes al componente intercambiadas con la Dirección Ejecutiva del Servicio Profesional Electoral (DESPEN) relacionados con la labor de enlace acopiados por la Unidad del Servicio Profesional Electoral (USPE) y compilados para informar a la CPSSPEN bimestralmente. Unidad del Servicio Profesional. Instituto Electoral y de Participación Ciudadana de Yucatán. b) Dictamen/es rendidos para la OTORGAMIENTO de incentivos, presentados por la USPE para visto bueno de la Dirección (DESPEN); autorizados por la Comisión Permanente de Seguimiento al Servicio Profesional Electoral Nacional (CPSSPEN) y aprobados por el órgano superior de dirección del</p>
										<p>Instituto Electoral y de Participación Ciudadana de Yucatán en carácter de órgano de enlace. Estarán disponibles en www.ilepac.mx (c) ACTA aprobada de la Comisión Permanente de Seguimiento del Servicio Profesional Electoral Nacional (CPSSPEN) donde consta el INFORME ANUAL con el total de los informes bimestrales rendidos en carácter de órgano de enlace y de secretaría técnica, por la Unidad del Servicio Profesional Electoral (USPE) del Instituto Electoral y de Participación Ciudadana de Yucatán. Disponible en www.ilepac.mx</p>

<p>Unidad de Servicio Profesional Electoral</p>	<p>C4.A1</p>	<p>Porcentaje de seguimientos atendidos por el OPLE a través del SERVICIO DE ENLACE, mecanismos y procesos de PROMOCIÓN (Titularidad y rangos)</p> <p>SERVICIO DE ENLACE frente a actividades del Servicio Profesional Electoral Nacional relacionadas con Titularidad y rangos para el personal del Servicio Profesional Electoral Nacional (SPEN), adscrito al Instituto Electoral y de Participación Ciudadana de Yucatán</p> <p>No aplica en 2023</p>	<p>Porcentaje de</p>	<p>Porcentaje</p>	<p>Eficacia</p>	<p>Trimestral</p>	<p>NA</p>	<p>100%</p>	<p>NA</p>	<p>a) Comunicaciones y evidencias relevantes al componente intercambiadas con la Dirección Ejecutiva del Servicio Profesional Electoral (DESPEN) relacionados con la labor de enlace acopiados por la Unidad del Servicio Profesional Electoral (USPE) y compilados para informar a la CPSSPEN bimestralmente. Unidad del Servicio Profesional. Instituto Electoral y de Participación Ciudadana de Yucatán.</p> <p>b) Actas aprobadas de la Comisión Permanente de Seguimiento del Servicio Profesional Electoral Nacional (CPSSPEN) donde constan los informes bimestrales rendidos por la Unidad del Servicio Profesional Electoral (USPE) del Instituto Electoral y de Participación Ciudadana de Yucatán en carácter de órgano de enlace. Estarán disponibles en www.iepac.mx</p> <p>c) ACTA aprobada de la Comisión Permanente de Seguimiento del Servicio Profesional Electoral Nacional (CPSSPEN) donde consta el INFORME ANUAL con el total de los informes bimestrales rendidos en carácter de órgano de enlace y de secretaría técnica, por la Unidad del Servicio Profesional Electoral (USPE) del Instituto Electoral y de Participación Ciudadana de Yucatán. Disponible en www.iepac.mx</p>
---	--------------	---	----------------------	-------------------	-----------------	-------------------	-----------	-------------	-----------	--

<p>Unidad de Servicio Profesional Electoral</p>	<p>C4.A2</p>	<p>SERVICIO DE ENLACE frente a actividades del Servicio Profesional Electoral Nacional relacionadas con OTORGAMIENTO DE INCENTIVOS para el personal miembro del Servicio Profesional Electoral Nacional (SPEN), incorporado al Instituto Electoral y de Participación Ciudadana de Yucatán en 2022 y su INFORME de OTORGAMIENTO. No aplica en 2023</p>	<p>DOS INDICADORES Porcentaje de avance en la ruta de trabajo/pasos atendidos por el Organismo Público Local Electoral (OPLE) a través del SERVICIO DE ENLACE, (USPE) relacionados OTORGAMIENTO DE INCENTIVOS SPEN 2022 en el año 2023 2º INDICADOR: Entrega de INFORME DE OTORGAMIENTO DE INCENTIVOS en 2023 (Número de informes entregables/entregados= 1/1)</p>	<p>Porcentaje</p>	<p>Eficacia</p>	<p>Trimestral</p>	<p>100%</p>	<p>100%</p>	<p>NA</p>	<p>a) Comunicaciones y evidencias relevantes al componente intercambiadas con la Dirección Ejecutiva del Servicio Profesional Electoral (DESPEN) relacionados con la labor de enlace acopiados por la Unidad del Servicio Profesional Electoral (USPE) y compilados para informar a la CPSSPEN bimestralmente. Unidad del Servicio Profesional. Instituto Electoral y de Participación Ciudadana de Yucatán. b) Dictamen/es rendidos para la OTORGAMIENTO de incentivos, presentados por la USPE para visto bueno de la Dirección (DESPEN); autorizados por la Comisión Permanente de Seguimiento al Servicio Profesional Electoral Nacional (CPSSPEN) y aprobados por el órgano superior de dirección del Instituto (IEPAC), los cuales obrarán en Acta del Consejo Electora disponibles en www.iepac.mx c) INFORME DE OTORGAMIENTO DE INCENTIVOS rendido por el órgano de enlace (USPE) para visto bueno de la DESPEN; autorizado por la CPSSPEN y presentado al órgano superior de dirección, previo conocimiento y autorización de la Comisión Permanente de Seguimiento al Servicio Profesional Electoral Nacional. Obrará en acta del Consejo Electoral disponible en www.iepac.mx d) Actas aprobadas de la Comisión</p>
---	--------------	---	--	-------------------	-----------------	-------------------	-------------	-------------	-----------	--

<p>Permanente de Seguimiento del Servicio Profesional Electoral Nacional (CPSSPEN) donde constan los Informes bimestrales rendidos por la Unidad del Servicio Profesional Electoral (USPE) del Instituto Electoral y de Participación Ciudadana de Yucatán en carácter de órgano de enlace. Estarán disponibles en www.jepac.mx</p> <p>e) ACTA aprobada de la Comisión Permanente de Seguimiento del Servicio Profesional Electoral Nacional (CPSSPEN) donde consta el INFORME ANUAL con el total de los Informes bimestrales rendidos en carácter de órgano de enlace y de secretaría técnica, por la Unidad del Servicio Profesional Electoral (USPE) del Instituto Electoral y de Participación Ciudadana de Yucatán. Disponible en www.jepac.mx</p>	<p>a) Evidencias relevantes al componente remitidos por la Dirección Ejecutiva del Servicio Profesional Electoral (DESPEN) relacionados con la labor de enlace acopiados por la Unidad del Servicio Profesional Electoral (USPE) y compilados para informar a la CPSSPEN bimestralmente. Una vez aprobada el acta conducente estará disponible para la ciudadanía en la página institucional. Unidad del Servicio Profesional. Instituto Electoral y de Participación Ciudadana de Yucatán.</p>
	NA
	100
	NA
	Trimestral
	Eficacia
	Porcentaje
	Porcentaje de actividades atendidas por el OPLE a través del SERVICIO DE ENLACE, relacionados con temas distintos a los enunciados en los componentes del 1 al 4 del Programa
	CS. SERVICIO DE ENLACE relacionado con seguimiento a mecanismos y procedimientos del Servicio Profesional Electoral Nacional DISTINTOS A LOS COMPONENTES 1 A 4 aplicables al personal del SPEN adscrito al Instituto Electoral y de Participación Ciudadana de Yucatán. No aplica en 2023
	Componente 5
	Unidad de Servicio Profesional Electoral

			E004 del Servicio Profesional Electoral.							<p>b) Actas aprobadas de la Comisión Permanente de Seguimiento del Servicio Profesional Electoral Nacional (CPSSPEN) donde constan los Informes bimestrales rendidos por la Unidad del Servicio Profesional Electoral (USPE) del Instituto Electoral y de Participación Ciudadana de Yucatán en carácter de órgano de enlace. Estarán disponibles en www.iepac.mx</p> <p>c) ACTA aprobada de la Comisión Permanente de Seguimiento del Servicio Profesional Electoral Nacional (CPSSPEN) donde consta el INFORME ANUAL con el total de los Informes bimestrales rendidos en carácter de órgano de enlace y de secretaría técnica, por la Unidad del Servicio Profesional Electoral (USPE) del Instituto Electoral y de Participación Ciudadana de Yucatán. Disponible en www.iepac.mx</p>
Unidad de Servicio Profesional Electoral	C5.A1	Seguimiento a PLAN DE MEDIANO PLAZO del SPEN en el OPLE No aplica en 2023	Porcentaje de seguimiento al PLAN DE MEDIANO PLAZO del SPEN en el OPLE, presentado a la DESPEN en 2022.	Porcentaje	Eficacia	Trimestral	NA	100%	NA	<p>a) Comunicaciones relevantes con la Dirección Ejecutiva del Servicio Profesional Electoral Nacional (DESPEN) relacionadas con la labor de enlace relacionada con el seguimiento al PLAN DE MEDIANO PLAZO DEL SPEN EN EL IEPAC.</p> <p>b) Actas aprobadas de la Comisión Permanente de Seguimiento del Servicio Profesional Electoral Nacional (CPSSPEN) donde constan los Informes bimestrales rendidos por la Unidad del Servicio Profesional Electoral (USPE) del</p>

			Electoral y de Participación Ciudadana de Yucatán.							Profesional Electoral (USPE) del Instituto Electoral y de Participación Ciudadana de Yucatán en carácter de órgano de enlace, donde se agregan las evidencias anteriores. (Anexos a las Actas de la CPSSPEN) Estarán disponibles en www.iepac.mx c) ACTA aprobada de la Comisión Permanente de Seguimiento del Servicio Profesional Electoral Nacional (CPSSPEN) donde consta el INFORME ANUAL con el total de los Informes bimestrales rendidos en carácter de órgano de enlace y de secretaría técnica, por la Unidad del Servicio Profesional Electoral (USPE) del Instituto Electoral y de Participación Ciudadana de Yucatán. Disponible en www.iepac.mx
Unidad de Servicio Profesional Electoral	Componente 6	PROMOCIÓN de la existencia del Servicio Profesional Electoral adscrito y de la labor de la membresía adscrita al Instituto Electoral y de Participación Ciudadana de Yucatán para conocimiento de la población interesada. No aplica en 2023	Porcentaje de actividades de diseño y publicación de actividades de promoción de la existencia del SPEN proyectadas, debidamente ejecutadas y publicadas en la PÁGINA WEB y redes institucionales	Porcentaje	Eficacia	Anual	NA	100	NA	a) Enlace o apartado electrónico/virtual para la promoción del SPEN en PÁGINA WEB actualizado; b) ELEMENTOS visuales (infografías o entrevistas) a publicar en el apartado correspondiente de la página WEB del OPLE relacionadas con el SPEN, evidencia de acciones de promoción del SPEN a través de la PÁGINA WEB y/o redes institucionales para la promoción de existencia del Servicio implementado en el OPLE y la labor del personal de dicha rama.

**Presupuesto Basado en Resultados (PBR)
Seguimiento Trimestral de Indicadores del Programa Presupuestario 2023
E-005 Educación Cívica**

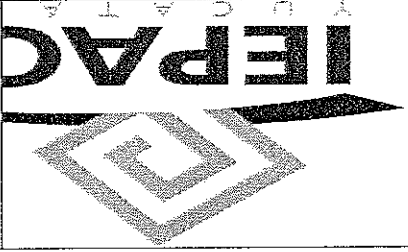

Area Responsable	Ambito de Desempeño	Resumen Narrativo	Nombre del Indicador	Unidad de Medida	Dimensión del Indicador	Periodicidad del Cálculo	Línea Base	Meta	Avance Trimestre Enero-Marzo 2023	Medios de Verificación
Dirección Ejecutiva de Capacitación Electoral y Participación Ciudadana	FIN:	Contribuir a fortalecer la participación democrática de las y los yucatecos en los asuntos públicos.	Variación porcentual de participación de la población en las actividades cívicas respecto a lo alcanzado en 2022	Porcentaje	Eficacia	Annual	ND	100	100	Informe mensual de actividades. Dirección Ejecutiva de Capacitación Electoral y Participación Ciudadana de Yucatán.
Dirección Ejecutiva de Capacitación Electoral y Participación Ciudadana	PROPOSITO:	Las y los yucatecos cuenta con información en materia de Cultura Cívica, se apropia de ella y visibiliza de manera práctica los beneficios que existen al convivir de manera cívica y democrática.	Variación porcentual de actividades realizadas en materia de educación cívica y respecto a 2022.	Porcentaje	Eficacia	Annual	ND	100	100	Informe mensual de actividades. Dirección Ejecutiva de Capacitación Electoral y Participación Ciudadana de Yucatán.
Dirección Ejecutiva de Capacitación Electoral y Participación Ciudadana	Componente 1	Incidencia en la población estudiantil.	Variación porcentual de población estudiantil participante	Porcentaje	Eficacia	Annual	ND	100	100	Informe mensual de actividades. Dirección Ejecutiva de Capacitación Electoral y Participación Ciudadana de Yucatán.

000077

Participación Ciudadana			en las actividades donde el IEPAC fue organizador y/o coadyuvante.							Participación Ciudadana de Yucatán.
Dirección Ejecutiva de Capacitación Electoral y Participación Ciudadana	C1.A1	Programa de Educación Cívica	Porcentaje de la Población Estudiantil en los Talleres valores por la democracia aplicados	Porcentaje	Eficacia	Anual	ND	80	100	Informe mensual de actividades. Dirección Ejecutiva de Capacitación Electoral y Educación Cívica. Instituto Electoral y de Participación Ciudadana de Yucatán.
Dirección Ejecutiva de Capacitación Electoral y Participación Ciudadana	C1.A2	Procesos Democráticos Estudiantiles	Variación porcentual de población estudiantil participantes en las Jornadas Electorales Estudiantiles perteneciente a las instituciones educativas donde el IEPAC fue coadyuvante	Porcentaje	Eficacia	Anual	ND	80	100	Informe mensual de actividades. Dirección Ejecutiva de Capacitación Electoral y Educación Cívica. Instituto Electoral y de Participación Ciudadana de Yucatán.
Dirección Ejecutiva de Capacitación Electoral y Participación Ciudadana	C1.A3	Promoción de la Cultura Democrática	Porcentaje de participación de jóvenes que aceptan participar en los talleres.	Porcentaje	Eficacia	Anual	ND	75	100	Informe mensual de actividades. Dirección Ejecutiva de Capacitación Electoral y Educación Cívica. Instituto Electoral y de Participación Ciudadana de Yucatán.
Dirección Ejecutiva de Capacitación	Componente 2	Impacto en la ciudadanía.	Variación Porcentual de ciudadanía	Porcentaje	Eficacia	Anual	ND	80	100	Informe mensual de actividades. Dirección Ejecutiva de Capacitación Electoral y Educación Cívica.

Dirección Ejecutiva de Capacitación Electoral y Participación Ciudadana	C3.A1	C3A01. Espacios de Diálogo y Expresión	Porcentaje de asistentes a las actividades de foros y/o mesas panel organizadas por el IEPAC	Porcentaje	Eficacia	Anual	ND	80	100	Informe mensual de actividades. Dirección Ejecutiva de Capacitación Electoral y Educación Cívica. Instituto Electoral y de Participación Ciudadana de Yucatán.
Dirección Ejecutiva de Capacitación Electoral y Participación Ciudadana	FIN:	Contribuir a fortalecer la participación democrática de las y los yucatecos en los asuntos públicos.	Variación Porcentual de participación de la población en las actividades de educación cívica respecto a lo alcanzado en 2022	Porcentaje	Eficacia	Anual	ND	100	100	Informe mensual de actividades. Dirección Ejecutiva de Capacitación Electoral y Educación Cívica. Instituto Electoral y de Participación Ciudadana de Yucatán.

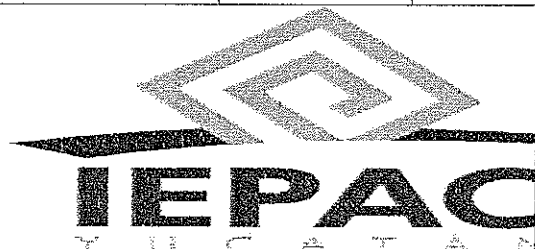

Presupuesto Basado en Resultados (PbR)
Seguimiento Trimestral de Indicadores del Programa Presupuestario 2023
E-006 Acceso a la Información y Sistema de Administración de Archivos y Gestión Documental

Área Responsable	Ámbito de Desempeño	Resumen Narrativo	Nombre del Indicador	Unidad de Medida	Dimensión del Indicador	Periodicidad del Cálculo	Línea Base	Meta	Avance 1er Trimestre Enero-Marzo 2023	Medios de Verificación
Unidad de Acceso a la Información	Fin:	Contribuir a posicionar al Instituto como referente de la Democracia en Yucatán								

000078

		el cumplimiento de las obligaciones de transparencia y datos personales.	para la cultura de transparencia.							videoconferencia y/o correos electrónicos con invitación al Curso. Unidad de acceso a la información.
Coordinación de Documentación	Componente 3	Sistema Institucional de Archivos Administrados	Porcentaje de áreas que cumplen con una adecuada administración en su Archivo de Trámite	Porcentaje	Eficacia	Semestra I	100 %	100 %	100	Reporte de las actividades realizadas por las áreas del Instituto. Coordinación de Documentación. Secretaría Ejecutiva. Instituto Electoral y de Participación Ciudadana de Yucatán.
Coordinación de Documentación	C3.A1	Administración del Sistema automatizado para la gestión documental	Porcentaje de áreas que administran su Archivo de Trámite mediante el software de gestión documental	Porcentaje	Eficacia	Semestra I	100 %	100 %	100	Reporte de áreas que administran su Archivo de Trámite mediante el software de gestión documental. Coordinación de Documentación. Secretaría Ejecutiva. Instituto Electoral y de Participación Ciudadana de Yucatán.
Coordinación de Documentación	C3.A2	Habilitación del espacio físico para el funcionamiento del Archivo de Concentración del Instituto	Porcentaje de avance de habilitación del espacio físico para el Archivo de Concentración del Instituto.	Porcentaje	Eficacia	Semestra I	ND	100 %	100	Entrega recepción de obra. Avance físico financiero de la obra.
Coordinación de Documentación	C3.A3	Elaboración de instrumentos Archivísticos para la correcta administración de los archivos	Porcentaje de avance en la elaboración de instrumentos archivísticos.	Porcentaje	Eficacia	Semestra I	100 %	100 %	100	Actualización de instrumentos de consulta archivística en su caso, así como establecer medias técnicas y/o criterios para la correcta administración de los archivos. Coordinación de Documentación. Secretaría Ejecutiva. Instituto Electoral y de Participación Ciudadana de Yucatán.

Fin:	Area Responsable	Dirección Jurídica
Contribuir a impulsar el conocimiento, ejercicio, respeto y salvaguarda de los derechos políticos	Resumen Narrativo	
Nombre del Indicador	Unidad de Medida	Dimensión del Indicador
Periodicidad del Cálculo	Línea Base	Meta
Avance Trimestral	Enero-Marzo 2023	Medios de Verificación

Presupuesto Basado en Resultados (PBR)
Seguimiento Trimestral de Indicadores del Programa Presupuestario 2023
E-007 Marco Jurídico Institucional

Reporte de áreas que concluyen la depuración documental	Coordination de las áreas del Instituto que concluyen la depuración de documentos	Porcentaje de áreas que concluyen la depuración documental	Eficacia	Anual	NA	100 %	100	Coordination de Documentación, Secretaría Ejecutiva, Instituto Electoral y de Participación Ciudadana de Yucatán.
Encuestas de calidad sobre cursos de capacitación en materia de procesos archivísticos.	Capacitación en materia de procesos Archivísticos	Porcentaje de encuestas de calidad con resultados satisfactorios	Eficacia	Anual	NA	100 %	100	Encuestas de calidad sobre cursos de capacitación en materia de procesos archivísticos, Coordinación de Documentación, Secretaría Ejecutiva, Instituto Electoral y de Participación Ciudadana de Yucatán.

		<p>electorales. Elaborar documentación legal de las sesiones del Consejo General. Brindar asesoría, orientación y servicios al personal del instituto, los ciudadanos, los partidos políticos y los actores políticos. Prever los procedimientos a seguir para la atención, investigación y resolución de los Procedimientos laborales internos.</p>								
<p>Dirección Jurídica</p>	<p>Propósito:</p>	<p>El personal del Instituto, los ciudadanos, los partidos políticos y los actores políticos adquieren conocimiento sobre el goce y ejercicio de sus derechos político-electorales y el marco normativo institucional actualizado. Fortalecer la vida</p>								

		Institucional Del IEPAC	Institucional del IEPAC							IEPAC. http://www.iepac.mx/marco-normativo/leyes
Dirección Jurídica	C1.A3	Impartición de Curso para la Difusión Interna del Marco Normativo Institucional vigente del IEPAC	Porcentaje de asistentes al curso que contestaron la encuesta de satisfacción	Porcentaje	Eficacia	Trimestra I	100	100	100	Lista de asistencia y Encuesta de satisfacción. Coordinación de Investigación y Normatividad. Dirección Jurídica. IEPAC.
Dirección Jurídica	Componente 2	Servicios Jurídicos para el Instituto Proporcionados	Porcentaje de solicitudes de servicios jurídicos y sesiones del Consejo General atendidas	Porcentaje	Eficacia	Trimestra I	100	100	100	Solicitudes de servicios jurídicos y solicitudes de sesiones del Consejo General. Coordinación de Investigación y Normatividad. Dirección Jurídica. IEPAC.
Dirección Jurídica	C2.A1	Elaboración de la Documentación legal sobre las sesiones del Consejo General y Servicios Jurídicos Especializados prestados al Instituto	Porcentaje de Actas de sesiones programadas a realizar por el Consejo General y Servicios Jurídicos Especializados prestados al Instituto	Porcentaje	Eficacia	Trimestra I	100	100	100	Actas de sesión y Contratos de Servicios Jurídicos Especializados. Coordinación de Investigación y Normatividad. Dirección Jurídica. IEPAC. http://www.iepac.mx/documentos/actas-de-sesion
Dirección Jurídica	C2.A2	Atención de Solicitudes de Asesoría, Orientación y Servicios efectuadas a la Dirección Jurídica	Porcentaje de solicitudes de asesoría, orientación y servicios legales atendidas	Porcentaje	Eficacia	Trimestra I	100	100	100	Solicitudes de asesoría, orientación y servicios. Coordinación de Investigación y Normatividad. Dirección Jurídica. IEPAC.
Dirección Jurídica	Componente 3	Procedimientos Laborales Internos Tramitados	Porcentaje de solicitudes de Procedimiento	Porcentaje	Eficacia	Trimestra I	100	100	100	Solicitudes de Procedimientos Laborales Internos. Coordinación de Investigación y Normatividad.

Unidad Técnica de lo Contencioso Electoral	Unidad Técnica de lo Contencioso Electoral	C4.A1	Trámite de procedimientos sancionadores que sean presentados dentro del periodo Ordinario.	Porcentaje de Procedimiento s Sancionadores Ordinarios atendidos	Porcentaje	Eficacia	Trimestra I	100	100	100	Oficios de Admisión o Desechamiento de las denuncias o quejas. Unidad Técnica de lo Contencioso Electoral. Ejecutiva. IEPAC
Unidad Técnica de lo Contencioso Electoral	Unidad Técnica de lo Contencioso Electoral	Componente 4	Procedimientos Sancionadores Desarrollados	Porcentaje de atención a Procedimiento s Sancionadores presentados	Porcentaje	Eficacia	Trimestra I	100	100	100	Informes de procesos sancionadores. Unidad Técnica de lo Contencioso Electoral. Secretaría Ejecutiva.
Dirección Jurídica	Dirección Jurídica	C3.A4	Recurso de Inconformidad	Porcentaje de Recursos de Inconformidad atendidos	Porcentaje	Eficacia	Trimestra I	NA	100	100	Recursos de Inconformidad. Coordinación de Investigación y Normatividad. Dirección Jurídica. IEPAC
Dirección Jurídica	Dirección Jurídica	C3.A3	Casos de hostigamiento y acoso laboral	Porcentaje de denuncias/quejas de Casos de hostigamiento y acoso laboral atendidas	Porcentaje	Eficacia	Trimestra I	NA	100	100	Denuncias/quejas de Casos de hostigamiento y acoso laboral. Coordinación de Investigación y Normatividad. Dirección Jurídica. IEPAC
Dirección Jurídica	Dirección Jurídica	C3.A2	Procedimiento Laboral Sancionador	Porcentaje de solicitudes de Procedimiento Laboral Sancionador atendidas	Porcentaje	Eficacia	Trimestra I	NA	100	100	Solicitudes de Procedimiento Laboral Sancionador. Coordinación de Investigación y Normatividad. Dirección Jurídica. IEPAC
Dirección Jurídica	Dirección Jurídica	C3.A1	Conciliación de Conflictos Laborales	Porcentaje de solicitudes de Conciliación de conflictos laborales atendidas	Porcentaje	Eficacia	Trimestra I	NA	100	100	Solicitudes de Conciliación de conflictos laborales. Coordinación de Investigación y Normatividad. Dirección Jurídica. IEPAC
Dirección Jurídica	Dirección Jurídica		s Laborales Internos	atendidas							Dirección Jurídica. IEPAC.

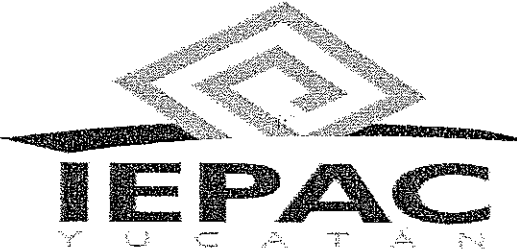
Unidad Técnica de lo Contencioso Electoral	C4.A2	Trámite de Procedimientos Especiales Sancionadores Desarrollados con motivo de Violencia Política contra la Mujer en Razón de Género , en el período Ordinario	Porcentaje de Procedimientos Especiales Sancionadores por violencia política contra la mujer en razón de género atendidos	Porcentaje	Eficacia	Trimestra I	100	100	100	Oficios de Admisión o Desechamiento de las denuncias o quejas. Unidad Técnica de lo Contencioso Electoral. Secretaría Ejecutiva. IEPAC
		Presupuesto Basado en Resultados (PbR) Seguimiento Trimestral de Indicadores del Programa Presupuestario 2023 E-008 Administración de Tecnologías de la Información								
Área Responsable	Ámbito de Desempeño	Resumen Narrativo	Nombre del Indicador	Unidad de Medida	Dimensión del Indicador	Periodicidad del Cálculo	Línea Base	Meta	Avance 1er Trimestre Enero-Marzo 2023	Medios de Verificación

060082

Tecnologías de la información	Fin	Ofrecer herramientas tecnológicas y desarrollar sistemas informáticos de forma eficiente, flexible y de acuerdo a las normas	Que las áreas que conforman el instituto logren sus metas de manera expedita con los recursos tecnológicos que se les brindan						
Tecnologías de la información	Propósito								
Tecnologías de la información	Componente 1	Servicios de soporte técnico informático entregados	1. Tasa porcentual de calidad en el servicio. 2. Índice de mantenimiento o correctivo.	Porcentaje	Calidad	Trimestra I	80	80	1. Encuesta de calidad en el servicio. 2. Órdenes de servicio firmadas. * Departamento de Administración de Sistemas. * Unidad de Tecnologías de la Información. * Instituto Electoral y de Participación Ciudadana de Yucatán.
Tecnologías de la información	CL.A1	Mantenimiento preventivo a las computadoras de escritorio y portátiles.	Cantidad de órdenes de servicio preventivo.	Porcentaje	Calidad	Trimestra I	ND	100	Orden de servicio firmada, * Departamento de Administración de Sistemas. * Unidad de Tecnologías de la Información. * Instituto Electoral y de Participación Ciudadana de Yucatán.

Tecnologías de la información	C1.A2	Mantenimiento correctivo a las computadoras de escritorio y computadoras portátiles.	Cantidad de órdenes de servicio correctivo.	Porcentaje	Calidad	Trimestra I	ND	100	100	Orden de servicio firmada, * Departamento de Administración de Sistemas. * Unidad de Tecnologías de la Información. * Instituto Electoral y de Participación Ciudadana de Yucatán.
Tecnologías de la información	C1.A3	Mantenimiento preventivo de la infraestructura tecnológica (impresoras, servidores, switches, firewall, access point y demás componentes relacionados).	Cantidad de órdenes de servicio preventivo a infraestructura	Porcentaje	Calidad	Trimestra I	ND	100	100	Orden de servicio firmada, * Departamento de Administración de Sistemas. * Unidad de Tecnologías de la Información. * Instituto Electoral y de Participación Ciudadana de Yucatán.
Tecnologías de la información	C1.A4	Mantenimiento correctivo de la infraestructura tecnológica (impresoras, servidores, switches, firewall, access point y demás componentes relacionados).	Cantidad de órdenes de servicio correctivo a infraestructura	Porcentaje	Calidad	Trimestra I	ND	100	100	Orden de servicio firmada, * Departamento de Administración de Sistemas. * Unidad de Tecnologías de la Información. * Instituto Electoral y de Participación Ciudadana de Yucatán.
Tecnologías de la información	Componente 2	Servicios de desarrollo de sistemas y actualizaciones del portal del internet entregados	1. Tasa porcentual de calidad en el servicio. 2. Índice de impacto de desarrollo de sistemas.	Porcentaje	Calidad	Trimestra I	80	80	100	1. Encuesta de calidad en el servicio. 2. Documento de requerimientos de desarrollo de sistemas. * Departamento de Desarrollo de Sistemas. * Unidad de Tecnologías de la

Información. * Instituto Electoral y de Participación Ciudadana de Yucatán.												
Documento de requerimientos de desarrollo de software. * Departamento de Desarrollo de Sistemas. * Unidad de Tecnologías de la Información. * Instituto Electoral y de Participación Ciudadana de Yucatán.	100	100	ND	Trimestra I	Calidad	Porcentaje	Cantidad de sistemas desarrollados.	Desarrollo de sistemas (escritorio, web, móvil, cloud).	Tecnologías de la información			
Orden de servicio firmada, * Departamento de Administración de Sistemas. * Unidad de Tecnologías de la Información. * Instituto Electoral y de Participación Ciudadana de Yucatán.	100	100	100	Trimestra I	Calidad	Porcentaje	Cantidad de órdenes de mantenimiento de sistemas (escritorio, web, móvil, cloud).	Mantenimiento de sistemas (escritorio, web, móvil, cloud).	Tecnologías de la información			
Orden de servicio firmada, * Departamento de Administración de Sistemas. * Unidad de Tecnologías de la Información. * Instituto Electoral y de Participación Ciudadana de Yucatán.	100	100	100	Trimestra I	Calidad	Porcentaje	Cantidad de órdenes de servicio por actualización.	Gestión de contenidos de los portales y servicios en la nube.	Tecnologías de la información			
Orden de servicio firmada, * Departamento de Administración de Sistemas. * Unidad de Tecnologías de la Información. * Instituto Electoral y de Participación Ciudadana de Yucatán.	100	100	100	Trimestra I	Calidad	Porcentaje	Cantidad de órdenes de gestión administrativa de los servidores y servicios en la nube.	Gestión administrativa de los servidores y servicios en la nube.	Tecnologías de la información			

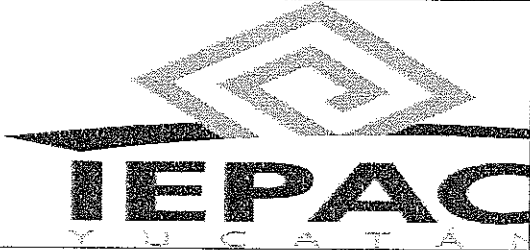

Presupuesto Basado en Resultados (PbR)
Seguimiento Trimestral de Indicadores del Programa Presupuestario 2023
E-009 Programa de Difusión Institucional

Área Responsable	Ámbito de Desempeño	Resumen Narrativo	Nombre del Indicador	Unidad de Medida	Dimensión del Indicador	Periodicidad del Cálculo	Línea Base	Meta	Avance 1er Trimestre Enero-Marzo 2023	Medios de Verificación
Comunicación Social	Fin:	Contribuir a que la ciudadanía confíe en el que hacer Institucional.								
Comunicación Social	Propósito:	La ciudadanía cuenta con información oportuna sobre las actividades Institucionales								
Comunicación Social	Componente 1	Diseño y producción audiovisual institucional realizada	Porcentaje de servicios de diseño y producción audiovisual realizados	Porcentaje	Eficacia	Trimestral	80	80	100	Informes de Comunicación Social y Logística. Oficina de Comunicación Social y Logística. Presidencia. Instituto Electoral y de Participación Ciudadana de Yucatán (IEPAC).
Comunicación Social	C1.A1	Producción de diseños gráficos.	Porcentaje de servicios de diseño solicitados realizados.	Porcentaje	Eficacia	Trimestral	100	100	100	Informes de Comunicación Social y Logística. Oficina de Comunicación Social y Logística. Presidencia. Instituto Electoral y de

060084

		publicidad en medios digitales.	contratados realizados							Instituto Electoral y de Participación Ciudadana de Yucatán (IEPAC).
Comunicación Social	C2.A3	Contratación de servicio de audio, video y/o streaming para difundir Sesiones y/o actividades presenciales o a distancia.	Porcentaje de servicios contratados realizados	Porcentaje	Eficacia	Trimestra I	78	67	100	Informes de Comunicación Social y Logística. Oficina de Comunicación Social y Logística. Presidencia. Instituto Electoral y de Participación Ciudadana de Yucatán (IEPAC).
Comunicación Social	Componente 3	Comunicación interinstitucional	Porcentaje de actos, eventos y/o servicios realizados	Porcentaje	Eficacia	Trimestra I	NA	73	100	Informes de Comunicación Social y Logística. Oficina de Comunicación Social y Logística. Presidencia. Instituto Electoral y de Participación Ciudadana de Yucatán (IEPAC).
Comunicación Social	C3.A1	Organización de reuniones, actos y/o eventos informativos con medios de comunicación.	Número de reuniones, actos y/o eventos informativos con medios de comunicación para difusión de actividades institucionales realizadas.	Porcentaje	Eficacia	Trimestra I	50	90	100	Informes de Comunicación Social y Logística. Oficina de Comunicación Social y Logística. Presidencia. Instituto Electoral y de Participación Ciudadana de Yucatán (IEPAC).
Comunicación Social	C3.A2	Contratación de servicios de inserciones para licitación de equipo a solicitud de área (Cómputo)	Porcentaje de servicios de inserciones contratados realizados.	Porcentaje	Eficacia	Trimestra I	50	90	100	Informes de Comunicación Social y Logística. Oficina de Comunicación Social y Logística. Presidencia. Instituto Electoral y de Participación Ciudadana de Yucatán (IEPAC).
Comunicación Social	C3.A3	Promoción en materia de participación ciudadana y derechos político-	Porcentaje de acciones y/o eventos realizados	Porcentaje	Eficacia	Trimestra I	100	75	100	Informes de Comunicación Social y Logística. Oficina de Comunicación Social y Logística. Presidencia. Instituto Electoral y de

		Social y diseño respecto al uso de herramientas de diseño y en materia de edición de fotografía y video.	capacitación atendidas.								Instituto Electoral y de Participación Ciudadana de Yucatán (IEPAC).
--	--	--	-------------------------	--	--	--	--	--	--	--	--

	Presupuesto Basado en Resultados (PbR) Seguimiento Trimestral de Indicadores del Programa Presupuestario 2023 E-010 Impulso al Ejercicio de los Derechos Políticos y Electorales en Condiciones de Igualdad de Género y no Discriminación
---	--

Área Responsable	Ámbito de Desempeño	Resumen Narrativo	Nombre del Indicador	Unidad de Medida	Dimensión del Indicador	Periodicidad del Cálculo	Línea Base	Meta	Avance 1er Trimestre Enero-Marzo 2023	Medios de Verificación
Oficina de Igualdad de Género y No Discriminación	Fin:	Contribuir a que la sociedad yucateca ejerza los derechos políticos y electorales desde una perspectiva de género, interculturalidad y no discriminación; contando con su derecho al voto de forma informada y en igualdad de condiciones.								Las personas a quienes se les brindó la información identifican cómo implementar las herramientas para garantizar los derechos políticos y electorales desde una perspectiva de género, interculturalidad y no discriminación.
Oficina de Igualdad de Género y No Discriminación	Propósito:	La sociedad yucateca cuenta con las herramientas								Las personas a quienes se les brindó la información aplican los conceptos.

060086

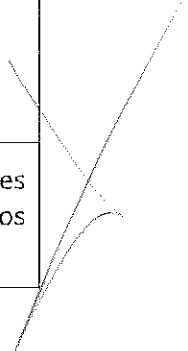

Oficina de Igualdad de Género y No Discriminación	C2.A3	Atención de las solicitudes y requerimientos del Observatorio de Participación Política de las Mujeres en Yucatán.	Porcentaje de aportaciones al Observatorio entregadas.	Porcentaje	Eficacia	Semestra I	100	100	100	Las instituciones integrantes del Observatorio de Participación Política de las Mujeres en Yucatán se involucraron en las actividades y estuvieron en la posibilidad de cumplir con sus requerimientos.
---	-------	--	--	------------	----------	---------------	-----	-----	-----	---

Bajo protesta de decir la verdad declaramos que los Estados Financieros y sus notas son razonablemente correctos y son responsabilidad del emisor.

ELABORO

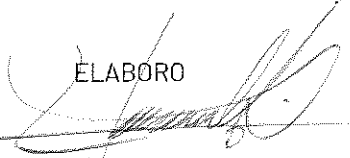

C.P. JORGE ALBERTO MIMENZA OROSA

COORDINADOR DE PLANEACIÓN

Cuenta Pública 2024

Programas y Proyectos de Inversión

Al 30 de junio de 2024

(Pesos)

Ente Público: INSTITUTO ELECTORAL Y DE PARTICIPACION CIUDADANA DE YUCATÁN

SIN INFORMACIÓN QUE REVELAR

Bajo protesta de decir verdad declaramos que los Estados Financieros y sus Notas son razonablemente correctos y responsabilidad del emisor.

ELABORÓ:



C.P. HECTOR H. OSORIO PACHECO
JEFE DEPARTAMENTO CONTABILIDAD

REVISÓ:



LICDA. JENNY E. MENDOZA PEREIRA
COORD. RECURSOS FINANCIEROS

AUTORIZÓ:



C.P. JOSÉ LUIS ACHACH MOISÉS M.F.
DIRECTOR EJECUTIVO DE ADMINISTRACIÓN